Catalogo

Iluminación LED

Lampadine LED E27 convenzionale

	**Lampadina LED E27 Glass 4W** Lampadine LED E27 convenzionale	Bianco Freddo 6000K - 6500K - 1428 Bianco Caldo 2800K - 3200K - 1429 Bianco Naturale 4000K - 4500K - 1430	• Potenza: 4 W • Flusso Luminoso: 360 lm • Fascio Luminoso: 360º • Tensione di Alimentazione: 220-240V AC • Indice di Resa Cromatica: 80	Ref. 609
	**Lampadina LED E27 A60 12W** Lampadine LED E27 convenzionale	Bianco Freddo 6000K - 6500K - 2016 Bianco Naturale 4000K - 4500K - 2017 Bianco Caldo 2800K - 3200K - 2018	• Potenza: 12 W • Flusso Luminoso: 1129 lm • Fascio Luminoso: 180º • Multitensione: 85-265V AC • Tensione di Alimentazione: 220-240V AC	Ref. 1110
	**Lampadina LED E27 A60 10W** Lampadine LED E27 convenzionale	Bianco Freddo 6000K - 6500K - 2029 Bianco Naturale 4000K - 4500K - 2030 Bianco Caldo 2800K - 3200K - 2031	• Potenza: 10 W • Flusso Luminoso: 1000 lm • Fascio Luminoso: 180º • Multitensione: 85-265V AC • Tensione di Alimentazione: 220-240V AC	Ref. 1111
	**Lampadina LED E27 A60 5W** Lampadine LED E27 convenzionale	Bianco Freddo 6000K - 6500K - 2035 Bianco Naturale 4000K - 4500K - 2036 Bianco Caldo 2800K - 3200K - 2037	• Potenza: 5 W • Flusso Luminoso: 509 lm • Fascio Luminoso: 180º • Multitensione: 85-265V AC • Tensione di Alimentazione: 220-240V AC	Ref. 1113
	**Lampadina LED E27 G95 15W** Lampadine LED E27 convenzionale	Bianco Freddo 6000K - 6500K - 2044 Bianco Naturale 4000K - 4500K - 2045 Bianco Caldo 2800K - 3200K - 2046	• Potenza: 15 W • Flusso Luminoso: 1400 lm • Fascio Luminoso: 300° • Multitensione: 85-265V AC • Tensione di Alimentazione: 220-240V AC	Ref. 1116
	**Lampadina LED E27 G45 5W** Lampadine LED E27 convenzionale	Bianco Freddo 6000K - 6500K - 2050 Bianco Naturale 4000K - 4500K - 2051 Bianco Caldo 2800K - 3200K - 2052	• Potenza: 5 W • Flusso Luminoso: 400 lm • Fascio Luminoso: 180º • Multitensione: 85-265V AC • Tensione di Alimentazione: 220-240V AC	Ref. 1118
	**Lampadina LED E27 G125 Glass 10W** Lampadine LED E27 convenzionale	Bianco Caldo 3000K	• Potenza: 10 W • Flusso Luminoso: 830 lm • Fascio Luminoso: 360º • Tensione di Alimentazione: 220-240V AC • Indice di Resa Cromatica: 80	Ref. 1227
	**Lampadina LED CFL E27 12W** Lampadine LED E27 convenzionale	Bianco Caldo 3000K - 2753 Bianco Freddo 6000K - 2754 Bianco Naturale 4500K - 6139	• Potenza: 12 W • Flusso Luminoso: 1100 lm • Fascio Luminoso: 360º • Protezione IP: IP20 • Multitensione: 85-265V AC	Ref. 1621
	**Lampadina LED E27 Ammazza Zanzare 2W** Lampadine LED E27 convenzionale	Bianco	• Potenza: 2 W • Tensione di Alimentazione: 220-240V AC • Freq. di Funzionamento: 50-60 Hz • Dimensioni: 165x100 mm • Garanzia: 3 Anni	Ref. 4279
	**Lampadina LED E27 Ammazza Zanzare 9W** Lampadine LED E27 convenzionale	Bianco Naturale 4000K	• Potenza: 9 W • Tensione di Alimentazione: 220-240V AC • Freq. di Funzionamento: 50-60 Hz • Dimensioni: 165 mm • Garanzia: 3 Anni	Ref. 4280
	**Lampadina LED E27 A60 PHILIPS CorePro 10W** Lampadine LED E27 convenzionale	Bianco Caldo 3000K - 10658 Bianco Naturale 4000K - 10659 Bianco Freddo 6500K - 10660	• Potenza: 10.5 W • Dimmerabile: No • Flusso Luminoso: 1055 lm • Fascio Luminoso: 200º • Tensione di Alimentazione: 220-240V AC	Ref. 4546

Copyright ©
Reservados todos los derechos

Catalogo

Iluminación LED

	**Lampadina LED E27 A60 Regolabile PHILIPS Master DT 6W** Lampadine LED E27 convenzionale	Bianco Caldo 2700K	• Potenza: 6W • Dimmerabile: Triac • Flusso Luminoso: 470 lm • Fascio Luminoso: 300° • Tensione di Alimentazione: 220-240V AC	Ref. 4548
	**Lampadina LED E27 A60 Regolabile CCT Selezionabile 9W** Lampadine LED E27 convenzionale	Selezionabile (Caldo-Naturale-Freddo)	• Potenza: 9 W • Dimmerabile: Si • Flusso Luminoso: 800 lm • Fascio Luminoso: 180º • Protezione IP: IP20	Ref. 5455
	**Lampadina LED E27 A60 12V DC 6W** Lampadine LED E27 convenzionale	Bianco Freddo 6000K - 6500K - 14980 Bianco Naturale 4000K - 4500K - 14981 Bianco Caldo 2800K - 3200K - 14982	• Potenza: 6 W • Flusso Luminoso: 480 lm • Fascio Luminoso: 180º • Tensione di Alimentazione: 12-24 DC • Indice di Resa Cromatica: 80	Ref. 6421
	**Lampadina LED E27 A60 TOSHIBA 6.5W** Lampadine LED E27 convenzionale	Bianco Naturale 4000K	• Potenza: 6.5 W • Dimmerabile: Si • Flusso Luminoso: 470 lm • Fascio Luminoso: 250º • Tensione di Alimentazione: 220-240V AC	Ref. 54588
	**Pack Lampadina LED E27 A60 9W (5 Un.)** Lampadine LED E27 convenzionale	Bianco Naturale 4000K - 4500K - 119575 Bianco Caldo 2800K - 3200K - 121669	• Potenza: 9 W • Flusso Luminoso: 720 lm • Fascio Luminoso: 180º • Protezione IP: IP20 • Multitensione: 110-260V AC	Ref. 61181
	**Pack Lampadina LED E27 A60 PHILIPS 5.5W (3 Un.)** Lampadine LED E27 convenzionale	Bianco Caldo 2700K	• Potenza: 5.5 W • Dimmerabile: No • Flusso Luminoso: 470 lm • Tensione di Alimentazione: 220-240V AC • Indice di Resa Cromatica: 80	Ref. 62621
	**Lampadina LED E27 A60 PHILIPS CorePro 7.5W** Lampadine LED E27 convenzionale	Bianco Caldo 3000K - 122765 Bianco Naturale 4000K - 122769 Bianco Freddo 6500K - 122773	• Potenza: 7.5 W • Dimmerabile: No • Flusso Luminoso: 800 lm • Fascio Luminoso: 200º • Tensione di Alimentazione: 220-240V AC	Ref. 62633
	**Lampadina LED E27 A60 12V DC 120º 6W** Lampadine LED E27 convenzionale	Bianco Caldo 3000K	• Potenza: 6 W • Flusso Luminoso: 470 lm • Fascio Luminoso: 120º • Tensione di Alimentazione: 12V DC • Indice di Resa Cromatica: 80	Ref. 66263
	**Lampadina LED E27 A60 12/24V AC/DC 10W** Lampadine LED E27 convenzionale	Bianco Caldo 3000K - 145178 Bianco Naturale 4000K - 145182 Bianco Freddo 6500K - 145185	• Potenza: 10 W • Flusso Luminoso: 780 lm • Protezione IP: IP20 • Tensione di Alimentazione: 12-24V AC / DC • Indice di Resa Cromatica: 80	Ref. 71557
	**Lampadina LED E27 G45 PANASONIC PS Frost 4W** Lampadine LED E27 convenzionale	Bianco Caldo 2700K	• Potenza: 4 W • Dimmerabile: No • Flusso Luminoso: 300 lm • Fascio Luminoso: 270º • Protezione IP: IP40	Ref. 71773
	**Lampadina LED E27 G45 PANASONIC PS Frost 4W** Lampadine LED E27 convenzionale	Bianco Naturale 4500K	• Potenza: 4 W • Flusso Luminoso: 320 lm • Fascio Luminoso: 270º • Protezione IP: IP40 • Tensione di Alimentazione: 220-240V AC	Ref. 71777
	**Lampadina LED E27 G45 PANASONIC PS Frost Bulbo 9W** Lampadine LED E27 convenzionale	Bianco Caldo 3000K - 145419 Bianco Naturale 4500K - 145421	• Potenza: 9 W • Flusso Luminoso: 700-800 lm • Fascio Luminoso: 160º • Protezione IP: IP40 • Tensione di Alimentazione: 220-240V AC	Ref. 71789

Copyright ©
Reservados todos los derechos

Catalogo

Iluminación LED

	**Lampadina LED E27 G45 PANASONIC PS Frost Bulbo 11.5W** Lampadine LED E27 convenzionale	Bianco Naturale 4500K	• Potenza: 11.5 W • Flusso Luminoso: 1050 lm • Fascio Luminoso: 270º • Protezione IP: IP40 • Tensione di Alimentazione: 220-240V AC	Ref. 71793
	**Lampadina LED E27 PANASONIC Frost Bulbo 270º 11.5W** Lampadine LED E27 convenzionale	Bianco Caldo 3000K	• Potenza: 11.5 W • Flusso Luminoso: 1050 lm • Fascio Luminoso: 270º • Protezione IP: IP40 • Tensione di Alimentazione: 220-240V AC	Ref. 71797
	**Lampadina LED E27 PANASONIC PS Frost 4W Blister** Lampadine LED E27 convenzionale	Bianco Caldo 2700K - 145683 Bianco Naturale 4500K - 145799	• Potenza: 4 W • Flusso Luminoso: 320 lm • Fascio Luminoso: 270º • Protezione IP: IP40 • Tensione di Alimentazione: 220-240V AC	Ref. 71839
	**Lampadina LED E27 PANASONIC Frost Bulbo 9W** Lampadine LED E27 convenzionale	Bianco Caldo 3000K - 145687 Bianco Naturale 4500K - 145691	• Potenza: 9 W • Flusso Luminoso: 806 lm • Fascio Luminoso: 270º • Protezione IP: IP40 • Tensione di Alimentazione: 220-240V AC	Ref. 71845
	**Lampadina LED E27 G45 PANASONIC PS Frost Bulbo 11.5W Blister** Lampadine LED E27 convenzionale	Bianco Naturale 4500K	• Potenza: 11.5 W • Flusso Luminoso: 1050 lm • Fascio Luminoso: 270º • Protezione IP: IP40 • Tensione di Alimentazione: 220-240V AC	Ref. 71939
	**Pack 4 Lampadine LED E27 G45 3W Bianco** Lampadine LED E27 convenzionale	Bianco	• Potenza: 3 W • Flusso Luminoso: 300 lm • Tensione di Alimentazione: 220-240V AC • Freq. di Funzionamento: 50-60 Hz • Garanzia: 3 Anni	Ref. 75627
	**Pack 4 Lampadine LED E27 G45 3W Giallo** Lampadine LED E27 convenzionale	Giallo	• Potenza: 3 W • Flusso Luminoso: 300 lm • Tensione di Alimentazione: 220-240V AC • Freq. di Funzionamento: 50-60 Hz • Garanzia: 3 Anni	Ref. 75632
	**Pack 4 Lampadine LED E27 G45 3W Rosse** Lampadine LED E27 convenzionale	Rosso	• Potenza: 3 W • Flusso Luminoso: 300 lm • Tensione di Alimentazione: 220-240V AC • Freq. di Funzionamento: 50-60 Hz • Garanzia: 3 Anni	Ref. 75634
	**Pack 4 Lampadine LED E27 G45 3W Blu** Lampadine LED E27 convenzionale	Azzurro	• Potenza: 3 W • Flusso Luminoso: 300 lm • Tensione di Alimentazione: 220-240V AC • Freq. di Funzionamento: 50-60 Hz • Garanzia: 3 Anni	Ref. 75637
	**Pack 4 Lampadine LED E27 G45 3W Verde** Lampadine LED E27 convenzionale	Verde	• Potenza: 3 W • Flusso Luminoso: 300 lm • Tensione di Alimentazione: 220-240V AC • Freq. di Funzionamento: 50-60 Hz • Dimensioni: Ø45 mm	Ref. 75652
	**Pack 4 Lampadine LED E27 G45 3W Arancione** Lampadine LED E27 convenzionale	Arancione	• Potenza: 3 W • Flusso Luminoso: 300 lm • Tensione di Alimentazione: 220-240V AC • Freq. di Funzionamento: 50-60 Hz • Dimensioni: Ø45 mm	Ref. 75655
	**Pack 4 Lampadine LED E27 G45 3W Rosa** Lampadine LED E27 convenzionale	Rosa	• Potenza: 3 W • Flusso Luminoso: 300 lm • Tensione di Alimentazione: 220-240V AC • Freq. di Funzionamento: 50-60 Hz • Garanzia: 3 Anni	Ref. 75674

Lampadine LED a Filamento E27

Copyright ©
Reservados todos los derechos

Catalogo

Iluminación LED



Lampadina LED E27 Regolabile Filamento Globo G80 6W

Lampadine LED a Filamento E27

- Potenza: 6 W
- Dimmerabile: Triac (30%-100%)
- Flusso Luminoso: 550 lm
- Fascio Luminoso: 360º
- Tensione di Alimentazione: 220-240V AC

Ref. 387



Lampadina LED E27 Regolabile Filamento R63 Frost 4W

Lampadine LED a Filamento E27

- Potenza: 3.5 W
- Flusso Luminoso: 320 lm
- Fascio Luminoso: 120º
- Protezione IP: IP60
- Tensione di Alimentazione: 220-240V AC

Ref. 635



Lampadina LED E27 Regolabile Filamento R63 3.5W

Lampadine LED a Filamento E27

- Potenza: 3.5 W
- Dimmerabile: Triac (30%-100%)
- Flusso Luminoso: 350 lm
- Fascio Luminoso: 120º
- Protezione IP: IP60

Ref. 636



Lampadina LED E27 Regolabile Filamento R63 Frost 6W

Lampadine LED a Filamento E27

- Potenza: 6 W
- Dimmerabile: Triac (30%-100%)
- Flusso Luminoso: 570 lm
- Fascio Luminoso: 120º
- Protezione IP: IP60

Ref. 637



Lampadina LED E27 Regolabile Filamento R63 6W

Lampadine LED a Filamento E27

- Potenza: 6 W
- Dimmerabile: Triac (30%-100%)
- Flusso Luminoso: 600 lm
- Fascio Luminoso: 120º
- Protezione IP: IP60

Ref. 638



Lampadina LED E27 Regolabile Filamento Reflect A60 3.5W

Lampadine LED a Filamento E27

- Potenza: 3.5 W
- Dimmerabile: Triac (30%-100%)
- Flusso Luminoso: 320 lm
- Fascio Luminoso: 120º
- Tensione di Alimentazione: 220-240V AC

Ref. 639



Lampadina LED E27 Regolabile Filamento Tory T45 4W

Lampadine LED a Filamento E27

- Potenza: 4 W
- Dimmerabile: Triac (30%-100%)
- Flusso Luminoso: 320 lm
- Fascio Luminoso: 360º
- Tensione di Alimentazione: 220-240V AC

Ref. 645



Lampadina LED E27 Regolabile Filamento Gold Tory T45 4W

Lampadine LED a Filamento E27

- Potenza: 4 W
- Dimmerabile: Triac (30%-100%)
- Flusso Luminoso: 320 lm
- Fascio Luminoso: 360º
- Tensione di Alimentazione: 220-240V AC

Ref. 646



Lampadina LED E27 Regolabile Filamento Gold Globo G80 5.5W

Lampadine LED a Filamento E27

- Potenza: 5.5 W
- Dimmerabile: Triac (30%-100%)
- Flusso Luminoso: 550 lm
- Fascio Luminoso: 360º
- Tensione di Alimentazione: 220-240V AC

Ref. 650



Lampadina LED E27 Regolabile Filamento R80 6W

Lampadine LED a Filamento E27

- Potenza: 6 W
- Dimmerabile: Triac (30%-100%)
- Flusso Luminoso: 600 lm
- Fascio Luminoso: 120º
- Tensione di Alimentazione: 220-240V AC

Ref. 1050



Lampadina LED E27 Regolabile Filamento Planet G95 6W

Lampadine LED a Filamento E27

- Potenza: 6 W
- Dimmerabile: Triac (30%-100%)
- Flusso Luminoso: 550 lm
- Fascio Luminoso: 360º
- Tensione di Alimentazione: 220-240V AC

Ref. 1096



Lampadina LED E27 Regolabile Filamento Planet Gold G95 6W

Lampadine LED a Filamento E27

- Potenza: 6 W
- Dimmerabile: Triac (30%-100%)
- Flusso Luminoso: 550 lm
- Fascio Luminoso: 360º
- Tensione di Alimentazione: 220-240V AC

Ref. 1097

Copyright ©
Reservados todos los derechos

Catalogo

Iluminación LED

	**Lampadina LED E27 Regolabile Filamento Reflect A60 6W** Lampadine LED a Filamento E27		• Potenza: 6 W • Dimmerabile: Triac (30%-100%) • Flusso Luminoso: 550 lm • Fascio Luminoso: 120º • Tensione di Alimentazione: 220-240V AC	Ref. 1124
	**Lampadina LED E27 Regolabile Filamento T30-S 4W** Lampadine LED a Filamento E27		• Potenza: 4 W • Dimmerabile: Triac (30%-100%) • Flusso Luminoso: 350 lm • Fascio Luminoso: 360º • Tensione di Alimentazione: 220-240V AC	Ref. 1440
	**Lampadina LED E27 Regolabile Filamento R63 Frost 4W** Lampadine LED a Filamento E27		• Potenza: 4 W • Dimmerabile: Triac • Flusso Luminoso: 320 lm • Fascio Luminoso: 120º • Tensione di Alimentazione: 220-240V AC	Ref. 1961
	**Lampadina LED E27 Regolabile Filamento Small Classic G45 4W** Lampadine LED a Filamento E27	Bianco Caldo 2000K - 2500K - 6410 Bianco Naturale 4000K - 4500K - 6411	• Potenza: 4 W • Dimmerabile: Triac (30%-100%) • Flusso Luminoso: 400 lm • Fascio Luminoso: 360º • Tensione di Alimentazione: 220-240V AC	Ref. 3127
	**Lampadina LED E27 Regolabile Filamento Classic A60 6W** Lampadine LED a Filamento E27	Bianco Caldo 2000K - 2500K - 6412 Bianco Naturale 4000K - 4500K - 6413	• Potenza: 6 W • Dimmerabile: Triac (30%-100%) • Flusso Luminoso: 550 lm • Fascio Luminoso: 360º • Protezione IP: IP60	Ref. 3128
	**Lampadina LED E27 Regolabile Filamento Gold Classic A60 6W** Lampadine LED a Filamento E27	Bianco Caldo 2000K - 2500K - 6414 Bianco Naturale 4000K - 4500K - 6415	• Potenza: 6 W • Dimmerabile: Triac (30%-100%) • Flusso Luminoso: 550 lm • Fascio Luminoso: 360º • Protezione IP: IP60	Ref. 3129
	**Lampadina LED E27 Regolabile Filamento Gold Big Lemon ST64 5.5W** Lampadine LED a Filamento E27	Bianco Caldo 2000K - 2500K - 6416 Bianco Naturale 4000K - 4500K - 6417	• Potenza: 5.5W • Dimmerabile: Triac (30%-100%) • Flusso Luminoso: 500 lm • Fascio Luminoso: 360º • Protezione IP: IP60	Ref. 3130
	**Lampadina LED E27 Regolabile Filamento Reflect G45 3.5W** Lampadine LED a Filamento E27	Bianco Caldo 2000K - 2500K - 6420 Bianco Naturale 4000K - 4500K - 6421	• Potenza: 3.5 W • Dimmerabile: Triac (30%-100%) • Flusso Luminoso: 300 lm • Fascio Luminoso: 120º • Protezione IP: IP60	Ref. 3132
	**Lampadina LED E27 Regolabile Filamento T30-L 6W** Lampadine LED a Filamento E27	Bianco Caldo 2000K - 2500K - 6422 Bianco Naturale 4000K - 4500K - 6423	• Potenza: 6 W • Dimmerabile: Triac (30%-100%) • Flusso Luminoso: 550 lm • Fascio Luminoso: 360º • Tensione di Alimentazione: 220-240V AC	Ref. 3133
	**Lampadina LED E27 Filamento Pigna 6W** Lampadine LED a Filamento E27	Bianco Caldo 2000K - 2500K	• Potenza: 6 W • Dimmerabile: Triac (30%-100%) • Flusso Luminoso: 550 lm • Fascio Luminoso: 360º • Tensione di Alimentazione: 220-240V AC	Ref. 3328
	**Lampadina LED E27 Regolabile Filamento Copper Reflect Small Classic G45 4W** Lampadine LED a Filamento E27	Bianco Caldo 2000K - 2500K	• Potenza: 4 W • Dimmerabile: Triac (30%-100%) • Flusso Luminoso: 300 lm • Fascio Luminoso: 120º • Tensione di Alimentazione: 220-240V AC	Ref. 3838
	**Lampadina LED E27 Regolabile a Filamento Gold Reflect Small Classic G45 4W** Lampadine LED a Filamento E27	Bianco Caldo 2000K - 2500K	• Potenza: 4 W • Dimmerabile: Triac • Flusso Luminoso: 300 lm • Fascio Luminoso: 120º • Protezione IP: IP60	Ref. 3839

Copyright ©
Reservados todos los derechos

Catalogo

Iluminación LED

	**Lampadina LED E27 Regolabile Filamento Copper Reflect A60 6W** Lampadine LED a Filamento E27	Bianco Caldo 2000K - 2500K	• Potenza: 6 W • Dimmerabile: Triac (30%-100%) • Flusso Luminoso: 600 lm • Fascio Luminoso: 120º • Tensione di Alimentazione: 220-240V AC	Ref. 3840
	**Lampadina LED E27 Regolabile a Filamento Gold Reflect A60 6W** Lampadine LED a Filamento E27	Bianco Caldo 2000K - 2500K	• Potenza: 6 W • Flusso Luminoso: 550 lm • Fascio Luminoso: 120º • Tensione di Alimentazione: 220-240V AC • Freq. di Funzionamento: 50-60 Hz	Ref. 3841
	**Lampadina LED E27 Regolabile Filamento Copper Reflect Big Lemon ST64 7.5W** Lampadine LED a Filamento E27	Bianco Caldo 2000K - 2500K	• Potenza: 7.5 W • Dimmerabile: Triac (30%-100%) • Flusso Luminoso: 800 lm • Tensione di Alimentazione: 220-240V AC • Freq. di Funzionamento: 50-60 Hz	Ref. 3844
	**Lampadina LED E27 Regolabile Filamento Chrome Reflect Big Lemon ST64 7.5W** Lampadine LED a Filamento E27	Bianco Caldo 2000K - 2500K	• Potenza: 7.5 W • Dimmerabile: Triac (30%-100%) • Flusso Luminoso: 800 lm • Tensione di Alimentazione: 220-240V AC • Freq. di Funzionamento: 50-60 Hz	Ref. 3845
	**Lampadina LED E27 Regolabile Filamento Gold Reflect Big Lemon ST64 5.5W** Lampadine LED a Filamento E27	Bianco Caldo 2000K - 2500K	• Potenza: 5.5 W • Dimmerabile: Triac (30%-100%) • Flusso Luminoso: 800 lm • Tensione di Alimentazione: 220-240V AC • Freq. di Funzionamento: 50-60 Hz	Ref. 3846
	**Lampadina LED E27 Regolabile Filamento Trasparente Big Lemon ST64 5.5W** Lampadine LED a Filamento E27	Bianco Caldo 2000K - 2500K	• Potenza: 5.5W • Dimmerabile: Triac (30%-100%) • Flusso Luminoso: 500 lm • Fascio Luminoso: 360º • Tensione di Alimentazione: 220-240V AC	Ref. 3848
	**Lampadina LED E27 Regolabile Filamento Smoke Lemon ST58 5.5W** Lampadine LED a Filamento E27	Bianco Caldo 2000K - 2500K	• Potenza: 5.5 W • Dimmerabile: Triac (30%-100%) • Flusso Luminoso: 500 lm • Tensione di Alimentazione: 220-240V AC • Freq. di Funzionamento: 50-60 Hz	Ref. 3852
	**Lampadina LED E27 Regolabile Filamento Big Supreme G200 6W** Lampadine LED a Filamento E27	Bianco Caldo 2000K - 2500K	• Potenza: 6 W • Dimmerabile: Triac • Flusso Luminoso: 400 lm • Fascio Luminoso: 360º • Tensione di Alimentazione: 220-240V AC	Ref. 3854
	**Lampadina LED E27 Regolabile Filamento Spirale Classic A60 4W** Lampadine LED a Filamento E27	Bianco Caldo 2000K - 2500K	• Potenza: 4 W • Dimmerabile: Triac (30%-100%) • Flusso Luminoso: 200 lm • Fascio Luminoso: 360º • Tensione di Alimentazione: 220-240V AC	Ref. 4367
	**Lampadina LED E27 Regolabile Filamento Spirale Gold Classic A60 4W** Lampadine LED a Filamento E27	Bianco Caldo 2000K - 2500K	• Potenza: 4 W • Dimmerabile: Triac (30%-100%) • Flusso Luminoso: 200 lm • Fascio Luminoso: 360º • Tensione di Alimentazione: 220-240V AC	Ref. 4368
	**Lampadina LED E27 Regolabile Filamento Spirale Smoke Classic A60 4W** Lampadine LED a Filamento E27	Bianco Caldo 2000K - 2500K	• Potenza: 4 W • Dimmerabile: Triac (30%-100%) • Flusso Luminoso: 200 lm • Fascio Luminoso: 360º • Tensione di Alimentazione: 220-240V AC	Ref. 4369
	**Lampadina LED E27 Regolabile Filamento Spirale Big Lemon ST64 4W** Lampadine LED a Filamento E27	Bianco Caldo 2000K - 2500K	• Potenza: 4 W • Dimmerabile: Triac (30%-100%) • Flusso Luminoso: 200 lm • Fascio Luminoso: 360º • Tensione di Alimentazione: 220-240V AC	Ref. 4370

Copyright ©
Reservados todos los derechos

Catalogo

Iluminación LED

	**Lampadina LED E27 Regolabile Filamento Spirale Gold Big Lemon ST64 4W** Lampadine LED a Filamento E27	Bianco Caldo 2000K - 2500K	• Potenza: 4 W • Dimmerabile: Triac (30%-100%) • Flusso Luminoso: 200 lm • Fascio Luminoso: 360º • Freq. di Funzionamento: 50-60 Hz	Ref. 4371
	**Lampadina LED E27 Regolabile Filamento Gold Big Lemon ST64 4W** Lampadine LED a Filamento E27	Bianco Caldo 2000K - 2500K	• Potenza: 4 W • Dimmerabile: Triac (30%-100%) • Flusso Luminoso: 200 lm • Fascio Luminoso: 360º • Tensione di Alimentazione: 220-240V AC	Ref. 4372
	**Lampadina LED E27 Regolabile Filamento Fairy Lights Lemon ST58 1W** Lampadine LED a Filamento E27	Bianco Caldo 2000K - 2500K	• Potenza: 1 W • Flusso Luminoso: 80 lm • Fascio Luminoso: 360º • Tensione di Alimentazione: 220-240V AC • Freq. di Funzionamento: 50-60 Hz	Ref. 4382
	**Lampadina LED E27 Regolabile Filamento Fairy Lights Lemon RGB ST58 1W** Lampadine LED a Filamento E27	RGB	• Potenza: 1 W • Flusso Luminoso: 80 lm • Fascio Luminoso: 360º • Tensione di Alimentazione: 220-240V AC • Freq. di Funzionamento: 50-60 Hz	Ref. 4383
	**Lampadina LED E27 Regolabile Filamento Spark Big Lemon ST64 3.5W** Lampadine LED a Filamento E27	Fancy Effect	• Potenza: 3.5 W • Dimmerabile: Triac • Flusso Luminoso: 200 lm • Fascio Luminoso: 360º • Freq. di Funzionamento: 50-60 Hz	Ref. 4384
	**Lampadina LED E27 A60 Filamento Classic 5.5W** Lampadine LED a Filamento E27	Bianco Caldo 2000K - 2500K - 12899 Bianco Naturale 4000K - 4500K - 12900	• Potenza: 5.5 W • Flusso Luminoso: 550 lm • Fascio Luminoso: 360º • Tensione di Alimentazione: 220-240V AC • Indice di Resa Cromatica: 80	Ref. 5721
	**Lampadina LED E27 G45 Filamento Small Classic 4W** Lampadine LED a Filamento E27	Bianco Caldo 2000K - 2500K - 12901 Bianco Naturale 4000K - 4500K - 12902	• Potenza: 4 W • Flusso Luminoso: 400 lm • Fascio Luminoso: 360º • Tensione di Alimentazione: 220-240V AC • Indice di Resa Cromatica: 80	Ref. 5722
	**Lampadina LED E27 G105 Regolabile Filamento Diamond 3.5W** Lampadine LED a Filamento E27	Bianco Caldo 2000K - 2500K	• Potenza: 3,5 W • Dimmerabile: Triac (30%-100%) • Flusso Luminoso: 320 lm • Fascio Luminoso: 360º • Protezione IP: IP20	Ref. 6132
	**Lampadina LED E27 G45 Regolabile Filamento Small Classic 4W** Lampadine LED a Filamento E27	Bianco Caldo 2000K - 2500K	• Potenza: 4 W • Dimmerabile: Triac (30%-100%) • Flusso Luminoso: 400 lm • Fascio Luminoso: 360º • Tensione di Alimentazione: 220-240V AC	Ref. 26520
	**Lampadina LED E27 Filamento G45 4W** Lampadine LED a Filamento E27	Bianco Caldo 2000K - 2500K - 128028 Bianco Naturale 4000K - 4500K - 128035 Super Caldo 1200K - 1500K - 149073	• Potenza: 4 W • Flusso Luminoso: 450 lm • Fascio Luminoso: 360º • Tensione di Alimentazione: 220-240V AC • Freq. di Funzionamento: 50-60 Hz	Ref. 65148
	**Lampadina LED E27 Filamento A60 6W** Lampadine LED a Filamento E27	Bianco Caldo 2000K - 2500K - 128043 Bianco Naturale 4000K - 4500K - 128047 Super Caldo 1200K - 1500K - 149077	• Potenza: 6 W • Flusso Luminoso: 800 lm • Fascio Luminoso: 360º • Tensione di Alimentazione: 220-240V AC • Indice di Resa Cromatica: 80	Ref. 65155
	**Lampadina LED E27 Filamento Gold A60 6W** Lampadine LED a Filamento E27	Bianco Caldo 2000K - 2500K - 128051 Super Caldo 1200K - 1500K - 149079	• Potenza: 6 W • Flusso Luminoso: 520 lm • Fascio Luminoso: 360º • Protezione IP: IP60 • Tensione di Alimentazione: 220-240V AC	Ref. 65159

Copyright ©
Reservados todos los derechos

Catalogo

Iluminación LED

	**Lampadina LED E27 Filamento ST64 6W** Lampadine LED a Filamento E27	Bianco Caldo 2000K - 2500K	• Potenza: 6W • Flusso Luminoso: 630 lm • Fascio Luminoso: 360º • Tensione di Alimentazione: 220-240V AC • Freq. di Funzionamento: 50-60 Hz	Ref. 65163
	**Lampadina LED E27 Regolabile Filamento Gold Small Classic G45 4W** Lampadine LED a Filamento E27	Bianco Caldo 2000K - 2500K - 149146 Super Caldo 1200K - 1500K - 149233	• Potenza: 4 W • Flusso Luminoso: 400 lm • Fascio Luminoso: 360º • Tensione di Alimentazione: 220-240V AC • Indice di Resa Cromatica: 80	Ref. 73330
	**Lampadina LED E27 a Filamento Neon CFL 4W** Lampadine LED a Filamento E27	Bianco Caldo 2200 - 2700K	• Potenza: 4 W • Flusso Luminoso: 400 lm • Fascio Luminoso: 360º • Protezione IP: IP20 • Tensione di Alimentazione: 220-240V AC	Ref. 75252
	**Lampadina LED E27 a Filamento Neon A60 4W** Lampadine LED a Filamento E27	Bianco Caldo 2200 - 2700K	• Potenza: 4 W • Flusso Luminoso: 400 lm • Fascio Luminoso: 360º • Protezione IP: IP20 • Tensione di Alimentazione: 220-240V AC	Ref. 75254
	**Lampadina LED E27 a Filamento Neon Heart 4W** Lampadine LED a Filamento E27	Bianco Caldo 2200 - 2700K	• Potenza: 4 W • Flusso Luminoso: 400 lm • Fascio Luminoso: 360º • Protezione IP: IP20 • Tensione di Alimentazione: 220-240V AC	Ref. 75264
	**Lampadina LED E27 Filamento Ambar Big Lemon ST64 4W** Lampadine LED a Filamento E27	Bianco Caldo 2200 - 2700K	• Potenza: 4 W • Flusso Luminoso: 400 lm • Fascio Luminoso: 360º • Protezione IP: IP20 • Tensione di Alimentazione: 220-240V AC	Ref. 75269
	**Lampadina LED E27 Filamento Ambra Big Lemon ST64 8W** Lampadine LED a Filamento E27	Bianco Caldo 2200 - 2700K	• Potenza: 8 W • Flusso Luminoso: 800 lm • Fascio Luminoso: 360º • Protezione IP: IP20 • Tensione di Alimentazione: 220-240V AC	Ref. 75274
	**Lampadina LED E27 Filamento Smoky Big Lemon ST115 4W** Lampadine LED a Filamento E27	Bianco Caldo 2200 - 2700K	• Potenza: 4 W • Flusso Luminoso: 400 lm • Fascio Luminoso: 360º • Protezione IP: IP20 • Tensione di Alimentazione: 220-240V AC	Ref. 75507
	**Lampadina LED E27 Filamento Smoky Big Lemon ST115 8W** Lampadine LED a Filamento E27	Bianco Caldo 2200 - 2700K	• Potenza: 4 W • Flusso Luminoso: 400 lm • Fascio Luminoso: 360º • Protezione IP: IP20 • Tensione di Alimentazione: 220-240V AC	Ref. 75512
	**Lampadina LED E27 Filamento Ambra Mela 4W** Lampadine LED a Filamento E27	Bianco Caldo 2200 - 2700K	• Potenza: 4 W • Flusso Luminoso: 400 lm • Fascio Luminoso: 360º • Protezione IP: IP20 • Tensione di Alimentazione: 220-240V AC	Ref. 75522
	**Lampadina LED E27 Filamento Ambra Mela 8W** Lampadine LED a Filamento E27	Bianco Caldo 2200 - 2700K	• Potenza: 8 W • Flusso Luminoso: 800 lm • Fascio Luminoso: 360º • Protezione IP: IP20 • Tensione di Alimentazione: 220-240V AC	Ref. 75524
	**Lampadina LED E27 Filamento Smoky Mela 4W** Lampadine LED a Filamento E27	Bianco Caldo 2200 - 2700K	• Potenza: 4 W • Flusso Luminoso: 400 lm • Fascio Luminoso: 360º • Tensione di Alimentazione: 220-240V AC • Freq. di Funzionamento: 50-60 Hz	Ref. 75527

Copyright ©
Reservados todos los derechos

Catalogo

Iluminación LED

	**Lampadina LED E27 Filamento Smoky Mela 8W** Lampadine LED a Filamento E27	Bianco Caldo 2200 - 2700K	• Potenza: 8W • Flusso Luminoso: 800 lm • Fascio Luminoso: 360º • Protezione IP: IP20 • Tensione di Alimentazione: 220-240V AC	Ref. 75530

Lampadine LED RGB E27

	**Lampadina LED Smart Wi-Fi E27 A60 Regolabile RGBW 6W** Lampadine LED RGB E27	RGBW	• Potenza: 6 W • Dimmerabile: APP • Flusso Luminoso: 806 lm • Fascio Luminoso: 200º • Tensione di Alimentazione: 220-240V AC	Ref. 48714
	**Pack Lampadina LED E27 A60 Smart Wi-Fi Regolabile RGBW 10W (5 Un.)** Lampadine LED RGB E27	RGBW	• Potenza: 6 W • Dimmerabile: APP • Flusso Luminoso: 806 lm • Fascio Luminoso: 200º • Tensione di Alimentazione: 220-240V AC	Ref. 55415
	**Pack Lampadina LED E27 A60 Smart Wi-Fi Regolabile RGBW 10W (10 Un.)** Lampadine LED RGB E27	RGBW	• Potenza: 6 W • Dimmerabile: APP • Flusso Luminoso: 806 lm • Fascio Luminoso: 200º • Tensione di Alimentazione: 220-240V AC	Ref. 55470

Lampadine LED E14 Convenzionale

	**Lampadina LED E14 C35 Candela Glass 4W** Lampadine LED E14 Convenzionale	Bianco Caldo 2800K - 3200K - 1422 Bianco Naturale 4000K - 4500K - 1423 Bianco Freddo 6000K - 6500K - 1424	• Potenza: 4 W • Flusso Luminoso: 360 lm • Fascio Luminoso: 360º • Tensione di Alimentazione: 220-240V AC • Indice di Resa Cromatica: 80	Ref. 607
	**Lampadina LED E14 G45 Sferica Glass 4W** Lampadine LED E14 Convenzionale	Bianco Naturale 4000K - 4500K - 1425 Bianco Freddo 6000K - 6500K - 1426 Bianco Caldo 2800K - 3200K - 1427	• Potenza: 4 W • Flusso Luminoso: 360 lm • Fascio Luminoso: 360º • Multitensione: 85-265V AC • Tensione di Alimentazione: 220-240V AC	Ref. 608
	**Lampadina LED E14 G45 5W** Lampadine LED E14 Convenzionale	Bianco Freddo 6000K - 6500K - 2056 Bianco Naturale 4000K - 4500K - 2057 Bianco Caldo 2800K - 3200K - 2058	• Potenza: 5 W • Flusso Luminoso: 400 lm • Fascio Luminoso: 180º • Multitensione: 85-265V AC • Tensione di Alimentazione: 220-240V AC	Ref. 1120
	**Lampadina LED E14 C37 5W** Lampadine LED E14 Convenzionale	Bianco Freddo 6000K - 6500K - 2059 Bianco Naturale 4000K - 4500K - 2060 Bianco Caldo 2800K - 3200K - 2061	• Potenza: 5 W • Flusso Luminoso: 400 lm • Fascio Luminoso: 180º • Multitensione: 85-265V AC • Tensione di Alimentazione: 220-240V AC	Ref. 1121
	**Lampadina LED E14 C37 12/24V 5W** Lampadine LED E14 Convenzionale	Bianco Freddo 6000K - 6500K - 15012 Bianco Naturale 4000K - 4500K - 15013 Bianco Caldo 2800K - 3200K - 15014	• Potenza: 5 W • Flusso Luminoso: 400 lm • Fascio Luminoso: 180º • Tensione di Alimentazione: 12-24 DC • Indice di Resa Cromatica: 80	Ref. 6422
	**Lampadina LED E14 G45 12/24V 5W** Lampadine LED E14 Convenzionale	Bianco Freddo 6000K - 6500K - 15020 Bianco Naturale 4000K - 4500K - 15021 Bianco Caldo 2800K - 3200K - 15022	• Potenza: 5 W • Flusso Luminoso: 400 lm • Fascio Luminoso: 180º • Tensione di Alimentazione: 12-24 DC • Indice di Resa Cromatica: 80	Ref. 6423

Copyright ©
Reservados todos los derechos

	**Lampadina LED E14 C37 12V DC 120º 5W** Lampadine LED E14 Convenzionale	Bianco Caldo 3000K	• Potenza: 5 W • Flusso Luminoso: 400 lm • Fascio Luminoso: 120º • Tensione di Alimentazione: 12V DC • Indice di Resa Cromatica: 80	Ref. 66267
	**Lampadina LED E14 C35 PANASONIC PS Frost 4W** Lampadine LED E14 Convenzionale	Bianco Caldo 2700K - 145391 Bianco Naturale 4500K - 145675	• Potenza: 4 W • Dimmerabile: No • Flusso Luminoso: 320 lm • Fascio Luminoso: 270º • Protezione IP: IP40	Ref. 71765
	**Lampadina LED E14 C35 PANASONIC PS Frost 3.5W** Lampadine LED E14 Convenzionale	Bianco Caldo 2700K	• Potenza: 3.5 W • Dimmerabile: No • Flusso Luminoso: 325 lm • Fascio Luminoso: 180º • Protezione IP: IP40	Ref. 71767
	**Lampadina LED E14 G45 PANASONIC PS Frost 4W** Lampadine LED E14 Convenzionale	Bianco Naturale 4500K	• Potenza: 4 W • Dimmerabile: No • Flusso Luminoso: 340 lm • Fascio Luminoso: 270º • Protezione IP: IP40	Ref. 71781
	**Lampadina LED E14 G45 PANASONIC PS Frost 3.5W** Lampadine LED E14 Convenzionale	Bianco Caldo 2700K	• Potenza: 3.5 W • Flusso Luminoso: 325 lm • Fascio Luminoso: 180º • Tensione di Alimentazione: 220-240V AC • Indice di Resa Cromatica: 80	Ref. 71787
	**Lampadina LED E14 G45 PANASONIC Frost 4W** Lampadine LED E14 Convenzionale	Bianco Caldo 2700K	• Potenza: 4W • Flusso Luminoso: 320 lm • Fascio Luminoso: 270º • Protezione IP: IP40 • Tensione di Alimentazione: 220-240V AC	Ref. 71843
	**Lampadina LED E14 G45 PANASONIC PS Frost 4W Blister** Lampadine LED E14 Convenzionale	Bianco Naturale 4500K	• Potenza: 4 W • Flusso Luminoso: 320 lm • Fascio Luminoso: 270º • Protezione IP: IP40 • Tensione di Alimentazione: 220-240V AC	Ref. 72045
	**Lampadina LED E14 C35 PANASONIC PS Frost 4W Blister** Lampadine LED E14 Convenzionale	Bianco Naturale 4500K	• Potenza: 4 W • Flusso Luminoso: 320 lm • Protezione IP: IP20 • Tensione di Alimentazione: 220-240V AC • Freq. di Funzionamento: 50-60 Hz	Ref. 72053

Lampadine LED E14 Filamento

	**Lampadina LED E14 Regolabile Filamento Classic Gold Candela C35 3.5W** Lampadine LED E14 Filamento		• Potenza: 3.5 W • Flusso Luminoso: 300 lm • Fascio Luminoso: 360º • Tensione di Alimentazione: 220-240V AC • Freq. di Funzionamento: 50-60 Hz	Ref. 641
	**Lampadina LED E14 G45 Regolabile Filamento Sphere 3W** Lampadine LED E14 Filamento		• Potenza: 3 W • Dimmerabile: Si • Flusso Luminoso: 300 lm • Fascio Luminoso: 360º • Tensione di Alimentazione: 220-240V AC	Ref. 1056
	**Lampadina LED E14 G45 Regolabile Filamento Reflect 3.5W** Lampadine LED E14 Filamento		• Potenza: 3.5 W • Flusso Luminoso: 300 lm • Fascio Luminoso: 120º • Tensione di Alimentazione: 220-240V AC • Freq. di Funzionamento: 50-60 Hz	Ref. 1636

Copyright ©
Reservados todos los derechos

Catalogo

Iluminación LED

	**Lampadina LED E14 G45 Regolabile Filamento Gold Reflect 4W** Lampadine LED E14 Filamento		• Potenza: 4 W • Fascio Luminoso: 120º • Tensione di Alimentazione: 220-240V AC • Freq. di Funzionamento: 50-60 Hz • Dimensioni: Ø45x73 mm	Ref. 1637
	**Lampadina LED E14 C35T Regolabile Filamento Murano 4W** Lampadine LED E14 Filamento	Bianco Caldo 2000K - 2500K	• Potenza: 4 W • Dimmerabile: Triac • Flusso Luminoso: 300 lm • Fascio Luminoso: 360º • Tensione di Alimentazione: 220-240V AC	Ref. 2886
	**Lampadina LED E14 CL35 TOSHIBA 5W** Lampadine LED E14 Filamento	Bianco Caldo 2700K	• Potenza: 5 W • Dimmerabile: Si • Flusso Luminoso: 470 lm • Fascio Luminoso: 320º • Tensione di Alimentazione: 220-240V AC	Ref. 54412
	**Lampadina LED E14 C35 PHILIPS Regolabile Filamento Candle 3W** Lampadine LED E14 Filamento	Bianco Caldo 2700K	• Potenza: 3.5 W • Dimmerabile: Triac • Flusso Luminoso: 250 lm • Tensione di Alimentazione: 220-240V AC • Freq. di Funzionamento: 50-60 Hz	Ref. 62616
	**Lampadina LED E14 BA38 PHILIPS Regolabile Filamento Candle 5W** Lampadine LED E14 Filamento	Bianco Caldo 2700K	• Potenza: 5 W • Dimmerabile: Triac • Flusso Luminoso: 470 lm • Tensione di Alimentazione: 220-240V AC • Indice di Resa Cromatica: 80	Ref. 62625
	**Lampadina LED E14 PHILIPS Regolabile Filamento 5W** Lampadine LED E14 Filamento	Bianco Caldo 2500K	• Potenza: 5 W • Dimmerabile: Triac • Flusso Luminoso: 410 lm • Tensione di Alimentazione: 220-240V AC • Indice di Resa Cromatica: 80	Ref. 62628
	**Lampadina LED E14 Filamento G45 4W** Lampadine LED E14 Filamento	Bianco Caldo 2000K - 2500K	• Potenza: 4 W • Flusso Luminoso: 380 lm • Fascio Luminoso: 360º • Tensione di Alimentazione: 220-240V AC • Freq. di Funzionamento: 50-60 Hz	Ref. 65151
	**Lampadina LED E14 Filamento C35 4W** Lampadine LED E14 Filamento	Bianco Caldo 2000K - 2500K	• Potenza: 4 W • Flusso Luminoso: 380 lm • Fascio Luminoso: 360º • Tensione di Alimentazione: 220-240V AC • Freq. di Funzionamento: 50-60 Hz	Ref. 65160
	**Lampadina LED E14 Filamento C35T 4W** Lampadine LED E14 Filamento	Bianco Caldo 2000K - 2500K	• Potenza: 4 W • Flusso Luminoso: 380 lm • Fascio Luminoso: 360º • Tensione di Alimentazione: 220-240V AC • Freq. di Funzionamento: 50-60 Hz	Ref. 65167

Lampadine LED E14 RGB

	**Lampadina LED E14 Regolabile RGBW C37 4.5W** Lampadine LED E14 RGB	RGBW	• Potenza: 4.5 W • Dimmerabile: Si • Flusso Luminoso: 450 lm Max • Fascio Luminoso: 200º • Protezione IP: IP20	Ref. 62592
	**Lampadina LED E14 Regolabile RGBW G45 4.5W** Lampadine LED E14 RGB	RGBW	• Potenza: 4.5 W • Dimmerabile: Si • Flusso Luminoso: 450 lm Max • Fascio Luminoso: 200º • Protezione IP: IP20	Ref. 62593

Lampadine LED GU10 Convenzionale

Copyright ©
Reservados todos los derechos

	**Lampadina LED GU10 S11 120º 6W** Lampadine LED GU10 Convenzionale	Bianco Caldo 3000K - 5027 Bianco Naturale 4000K - 5028 Bianco Freddo 6500K - 5029	• Potenza: 6 W • Flusso Luminoso: 470 lm • Fascio Luminoso: 120º • Multitensione: 165-265V AC • Tensione di Alimentazione: 220-240V AC	Ref. 2666
	**Lampadina LED GU10 S11 120º 7W** Lampadine LED GU10 Convenzionale	Bianco Caldo 3000K - 7971 Bianco Naturale 4000K - 7972 Bianco Freddo 6000K - 7973	• Potenza: 7 W • Flusso Luminoso: 560 lm • Fascio Luminoso: 120º • Multitensione: 85-265V AC • Tensione di Alimentazione: 220-240V AC	Ref. 3576
	**Lampadina LED GU10 PHILIPS CorePro spotMV 120° 5W** Lampadine LED GU10 Convenzionale	Bianco Caldo 3000K - 10608 Bianco Naturale 4000K - 10613 Bianco Freddo 6500K - 10614	• Potenza: 5 W • Dimmerabile: No • Flusso Luminoso: 550 lm • Fascio Luminoso: 120º • Tensione di Alimentazione: 220-240V AC	Ref. 4518
	**Lampadina LED GU10 S11 12/24V 120º 6W** Lampadine LED GU10 Convenzionale	Bianco Caldo 3000K - 15023 Bianco Naturale 4000K - 15024 Bianco Freddo 6500K - 15025	• Potenza: 6 W • Flusso Luminoso: 470 lm • Fascio Luminoso: 120º • Tensione di Alimentazione: 12-24 DC • Dimensioni: Ø50x52 mm	Ref. 6424
	**Lampadina LED GU10 Vetro 7W** Lampadine LED GU10 Convenzionale	Bianco Caldo 2800K - 3200K - 78397 Bianco Naturale 3800K - 4200K - 78406 Bianco Freddo 6000K - 6500K - 78415	• Potenza: 7 W • Flusso Luminoso: 520 lm • Fascio Luminoso: 50º • Protezione IP: IP20 • Tensione di Alimentazione: 220-240V AC	Ref. 37663
	**Lampadina LED GU10 Vetro 5W** Lampadine LED GU10 Convenzionale	Bianco Caldo 3000K - 78424 Bianco Naturale 4000K - 78433 Bianco Freddo 6000K - 78442	• Potenza: 5 W • Flusso Luminoso: 380 lm • Fascio Luminoso: 50º • Protezione IP: IP20 • Tensione di Alimentazione: 220-240V AC	Ref. 37681
	**Lampadina LED GU10 PHILIPS 36° 5W** Lampadine LED GU10 Convenzionale	Bianco Caldo 3000K - 122768 Bianco Naturale 4000K - 122776	• Potenza: 5 W • Dimmerabile: No • Flusso Luminoso: 460 lm • Fascio Luminoso: 36º • Tensione di Alimentazione: 220-240V AC	Ref. 62636
	**Lampadina LED GU10 S11 12V DC 120º 6W** Lampadine LED GU10 Convenzionale	Bianco Freddo 6500K	• Potenza: 6 W • Flusso Luminoso: 470 lm • Fascio Luminoso: 120º • Tensione di Alimentazione: 12V DC • Indice di Resa Cromatica: 80	Ref. 66259
	**Lampadina LED GU10 S11 120º 8W** Lampadine LED GU10 Convenzionale	Bianco Caldo 3000K - 141266 Bianco Naturale 4000K - 141270 Bianco Freddo 6000K - 141274	• Potenza: 8 W • Flusso Luminoso: 680 lm • Fascio Luminoso: 120º • Multitensione: 85-265V AC • Tensione di Alimentazione: 220-240V AC	Ref. 69738
	**Lampadina LED GU10 PANASONIC PS Dicroica 38º 5W** Lampadine LED GU10 Convenzionale	Bianco Naturale 4000K - 143866 Bianco Caldo 2700K - 143870	• Potenza: 5 W • Flusso Luminoso: 400 lm • Fascio Luminoso: 38º • Protezione IP: IP40 • Tensione di Alimentazione: 220-240V AC	Ref. 71194

Lampadine LED GU10 Dimmerabili

	**Lampadina LED GU10 S11 Regolabile 120º 5W** Lampadine LED GU10 Dimmerabili	Bianco Freddo 6000K	• Potenza: 5 W • Dimmerabile: Triac • Flusso Luminoso: 400 lm • Fascio Luminoso: 120º • Tensione di Alimentazione: 85-265V AC	Ref. 3565

Copyright ©
Reservados todos los derechos

Catalogo

Iluminación LED

	**Lampadina LED GU10 S11 Regolabile 60º 5W** Lampadine LED GU10 Dimmerabili	Bianco Caldo 3000K - 8140 Bianco Naturale 4000K - 8141 Bianco Freddo 6000K - 8142	• Potenza: 5 W • Dimmerabile: Triac • Flusso Luminoso: 400 lm • Fascio Luminoso: 60º • Tensione di Alimentazione: 85-265V AC	Ref. 3610
	**Lampadina LED GU10 S11 Regolabile 60º 7W** Lampadine LED GU10 Dimmerabili	Bianco Caldo 3000K - 8143 Bianco Naturale 4000K - 8144 Bianco Freddo 6000K - 8145	• Potenza: 7 W • Dimmerabile: Triac • Flusso Luminoso: 560 lm • Fascio Luminoso: 60º • Tensione di Alimentazione: 85-265V AC	Ref. 3611
	**Lampadina LED GU10 PHILIPS Regolabile CorePro MAS spotVLE 60º 4.9W** Lampadine LED GU10 Dimmerabili	Bianco Caldo 3000K - 11070 Bianco Naturale 4000K - 24793	• Potenza: 4.9 W • Dimmerabile: Triac • Flusso Luminoso: 355 lm • Fascio Luminoso: 36º • Tensione di Alimentazione: 85-265V AC	Ref. 4774
	**Lampadina LED GU10 PHILIPS Regolabile CorePro MAS spotVLE 36º 4.9W** Lampadine LED GU10 Dimmerabili	Bianco Caldo 3000K - 11071 Bianco Naturale 4000K - 14031	• Potenza: 4.9 W • Dimmerabile: Triac • Flusso Luminoso: 365 lm • Fascio Luminoso: 36º • Tensione di Alimentazione: 220-240V AC	Ref. 4775
	**Pack Lampadina LED GU10 Wi-Fi Regolabile RGBW 4W (5 Un.)** Lampadine LED GU10 Dimmerabili	RGBW	• Potenza: 4,5 W • Dimmerabile: APP TUYA • Flusso Luminoso: 300 lm • Fascio Luminoso: 120º • Tensione di Alimentazione: 220-240V AC	Ref. 55316

Lampade LED GU5.3 / MR16

	**Lampadina LED GU5.3 MR16 12V COB Vetro 45º 5W** Lampade LED GU5.3 / MR16	Bianco Naturale 4000K	• Potenza: 5 W • Flusso Luminoso: 484 lm • Fascio Luminoso: 45º • Tensione di Alimentazione: 12V DC • Indice di Resa Cromatica: 80	Ref. 1004
	**Lampadina LED GU5.3 MR16 S11 12V 6W** Lampade LED GU5.3 / MR16	Bianco Caldo 3000K - 7942 Bianco Naturale 4000K - 7943 Bianco Freddo 6000K - 7944	• Potenza: 6W • Flusso Luminoso: 470 lm • Fascio Luminoso: 120º • Tensione di Alimentazione: 12V DC • Dimensioni: Ø50x52 mm	Ref. 3564
	**Lampadina LED GU5.3 MR16 S11 220V 6W** Lampade LED GU5.3 / MR16	Bianco Caldo 3000K - 7948 Bianco Naturale 4000K - 7949 Bianco Freddo 6000K - 7950	• Potenza: 6W • Flusso Luminoso: 470 lm • Fascio Luminoso: 120º • Tensione di Alimentazione: 220-240V AC • Freq. di Funzionamento: 50-60 Hz	Ref. 3566
	**Lampadina LED GU5.3 MR16 PHILIPS Regolabile 12V CRI 92 ExpertColor 7.5W 36º** Lampade LED GU5.3 / MR16	Bianco Caldo 3000K - 12587 Bianco Naturale 4000K - 12588	• Potenza: 7.5 W • Dimmerabile: Triac • Flusso Luminoso: 520 lm • Fascio Luminoso: 36º • Tensione di Alimentazione: 12V AC	Ref. 5566
	**Lampadina LED GU5.3 MR16 12V SMD Vetro 38º 5W** Lampade LED GU5.3 / MR16	Bianco Caldo 2800K - 3200K - 78352 Bianco Naturale 3800K - 4200K - 78370 Bianco Freddo 6000K - 6500K - 78379	• Potenza: 5 W • Flusso Luminoso: 380 lm • Fascio Luminoso: 38º • Tensione di Alimentazione: 12V DC • Indice di Resa Cromatica: 80	Ref. 37645
	**Lampadina LED GU5.3 MR16 12V DC PANASONIC PS Dicroica 38º 5W** Lampade LED GU5.3 / MR16	Bianco Caldo 2700K - 143877 Bianco Naturale 4000K - 143881	• Potenza: 5 W • Flusso Luminoso: 400 lm • Fascio Luminoso: 38º • Protezione IP: IP40 • Tensione di Alimentazione: 12V DC	Ref. 71201

Copyright ©
Reservados todos los derechos

Catalogo

Iluminación LED

	**Lampadina LED GU5.3 PANASONIC PS Dicroica 5W** Lampade LED GU5.3 / MR16	Bianco Naturale 4000K	• Potenza: 5 W • Flusso Luminoso: 400 lm • Fascio Luminoso: 38º • Tensione di Alimentazione: 12V AC / DC • Indice di Resa Cromatica: 80	Ref. 71815

Bombillas LED GU10 Inteligente

	**Lampadina LED GU10 Smart Wi-Fi Regolabile RGBW 4W** Bombillas LED GU10 Inteligente	RGBW	• Potenza: 4 W • Dimmerabile: APP TUYA • Flusso Luminoso: 300 lm • Fascio Luminoso: 120º • Tensione di Alimentazione: 220-240V AC	Ref. 48723

Lampadine LED G9

	**Lampadina LED G9 3W** Lampadine LED G9	Bianco Caldo 2700K - 3200K - 230 Bianco Freddo 6000K - 6500K - 231 Bianco Naturale 4000K - 4500K - 1785	• Potenza: 3 W • Dimmerabile: Triac • Flusso Luminoso: 300 lm • Fascio Luminoso: 360º • Tensione di Alimentazione: 220-240V AC	Ref. 231
	**Lampadina LED G9 5W** Lampadine LED G9	Bianco Freddo 6000K - 6500K - 232 Bianco Caldo 2700K - 3200K - 233 Bianco Naturale 4000K - 4500K - 1786	• Potenza: 5 W • Dimmerabile: Triac • Flusso Luminoso: 500 lm • Fascio Luminoso: 360º • Tensione di Alimentazione: 220-240V AC	Ref. 232
	**Lampadina LED G9 2.5W** Lampadine LED G9	Bianco Freddo 6000K - 6500K - 1768 Bianco Caldo 3000K - 3500K - 1769 Bianco Naturale 4000K - 4500K - 3075	• Potenza: 2.5 W • Flusso Luminoso: 200 lm • Fascio Luminoso: 360º • Tensione di Alimentazione: 220-240V AC • Indice di Resa Cromatica: 80	Ref. 1009
	**Lampadina LED G9 S11 COB 2W** Lampadine LED G9	Bianco Freddo 6000K	• Potenza: 2 W • Flusso Luminoso: 200 lm • Fascio Luminoso: 360º • Tensione di Alimentazione: 220-240V AC • Indice di Resa Cromatica: 80	Ref. 3836
	**Lampadina LED G9 COB 2W** Lampadine LED G9	Bianco Caldo 2700K - 3200K - 29203 Bianco Naturale 3800K - 4200K - 29212 Bianco Freddo 5700K - 6200K - 29221	• Potenza: 2 W • Flusso Luminoso: 220 lm • Fascio Luminoso: 360º • Tensione di Alimentazione: 220-240V AC • Indice di Resa Cromatica: 80	Ref. 13480
	**Lampadina LED G9 COB 4W** Lampadine LED G9	Bianco Naturale 3800K - 4200K - 29239 Bianco Freddo 5700K - 6200K - 29248 Bianco Caldo 2700K - 3200K - 29230	• Potenza: 4 W • Flusso Luminoso: 460 lm • Fascio Luminoso: 360º • Tensione di Alimentazione: 220-240V AC • Indice di Resa Cromatica: 80	Ref. 13498
	**Lampadina LED G9 4W** Lampadine LED G9	Bianco Caldo 2700K - 3200K - 130664 Bianco Freddo 6000K - 6500K - 130668 Bianco Naturale 4000K - 4500K - 130672	• Potenza: 4 W • Flusso Luminoso: 470 lm • Fascio Luminoso: 360º • Protezione IP: IP20 • Tensione di Alimentazione: 220-240V AC	Ref. 65380

Lampadine LED G4

Copyright ©
Reservados todos los derechos

Catalogo

Iluminación LED



Lampadina LED G4 1.5W (220V)

Lampadine LED G4

Bianco Caldo 2700K - 3200K - 1331
Bianco Freddo 6000K - 6500K - 1332
Bianco Naturale 4000K - 11504

- Potenza: 1.5 W
- Flusso Luminoso: 120 lm
- Fascio Luminoso: 360º
- Multitensione: 85-265V AC
- Tensione di Alimentazione: 220-240V AC

Ref. 576



Lampadina LED G4 12V 1.5W

Lampadine LED G4

Bianco Caldo 2700K - 3200K - 1333
Bianco Freddo 6000K - 6500K - 1334
Bianco Naturale 4000K - 11503

- Potenza: 1.5 W
- Flusso Luminoso: 120 lm
- Fascio Luminoso: 360º
- Tensione di Alimentazione: 12V AC / DC
- Indice di Resa Cromatica: 80

Ref. 578



Lampadina LED G4 3W (220V)

Lampadine LED G4

Bianco Caldo 2700K - 3200K - 1335
Bianco Freddo 6000K - 6500K - 1336
Bianco Naturale 4000K - 11506

- Potenza: 3 W
- Flusso Luminoso: 270 lm
- Fascio Luminoso: 360º
- Tensione di Alimentazione: 220-240V AC
- Indice di Resa Cromatica: 80

Ref. 579



Lampadina LED G4 12V 3W

Lampadine LED G4

Bianco Caldo 2700K - 3200K - 1337
Bianco Freddo 6000K - 6500K - 1338
Bianco Naturale 4000K - 11505

- Potenza: 3 W
- Flusso Luminoso: 270 lm
- Fascio Luminoso: 360º
- Tensione di Alimentazione: 12V AC / DC
- Indice di Resa Cromatica: 80

Ref. 580



Lampadina LED G4 12V PHILIPS CorePro Capsula 1.7W

Lampadine LED G4

Bianco Caldo 2700K

- Potenza: 1.7 W
- Flusso Luminoso: 200 lm
- Fascio Luminoso: 2 x 60°
- Tensione di Alimentazione: 12V AC / DC
- Indice di Resa Cromatica: 80

Ref. 4525



Lampadina LED G4 12V PC 1.5W

Lampadine LED G4

Bianco Caldo 3000K - 11507
Bianco Naturale 4000K - 11508
Bianco Freddo 6500K - 11509

- Potenza: 1.5 W
- Flusso Luminoso: 110 lm
- Fascio Luminoso: 360º
- Tensione di Alimentazione: 12V AC / DC
- Dimensioni: 48x16 mm

Ref. 5062



Lampadina LED G4 12V Frost 1.7W

Lampadine LED G4

Bianco Caldo 3000K - 11510
Bianco Naturale 4000K - 11511

- Potenza: 1.7 W
- Flusso Luminoso: 150 lm
- Fascio Luminoso: 360º
- Tensione di Alimentazione: 12V AC / DC
- Dimensioni: 37x10 mm

Ref. 5063

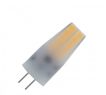

Lampadina LED G4 12V Frost 2.5W

Lampadine LED G4

Bianco Caldo 3000K

- Potenza: 2.5 W
- Flusso Luminoso: 230 lm
- Fascio Luminoso: 360º
- Tensione di Alimentazione: 12V AC / DC
- Dimensioni: 37x13 mm

Ref. 5064

Lampadine LED G24



Lampadina LED G24 Frost 7W

Lampadine LED G24

Bianco Caldo 2800K - 3200K - 424
Bianco Naturale 4000K - 4500K - 425
Bianco Freddo 6000K - 6500K - 426

- Potenza: 7 W
- Flusso Luminoso: 700 lm
- Fascio Luminoso: 120º
- Protezione IP: IP44
- Multitensione: 85-265V AC

Ref. 88



Lampadina LED G24 7W

Lampadine LED G24

Bianco Caldo 2800K - 3200K - 418
Bianco Naturale 4000K - 4500K - 419
Bianco Freddo 6000K - 6500K - 420

- Potenza: 7 W
- Flusso Luminoso: 700 lm
- Fascio Luminoso: 120º
- Protezione IP: IP44
- Multitensione: 85-265V AC

Ref. 91



Lampadina LED G24 Frost 12W

Lampadine LED G24

Bianco Freddo 6000K - 6500K - 1529
Bianco Naturale 4000K - 4500K - 2020

- Potenza: 12 W
- Flusso Luminoso: 1209 lm
- Fascio Luminoso: 120º
- Protezione IP: IP44
- Multitensione: 85-265V AC

Ref. 797

Copyright ©
Reservados todos los derechos

	**Lampadina LED G24 12W** Lampadine LED G24	Bianco Freddo 6000K - 6500K - 1533 Bianco Naturale 4000K - 4500K - 2022	• Potenza: 12 W • Flusso Luminoso: 1209 lm • Fascio Luminoso: 120º • Protezione IP: IP44 • Multitensione: 85-265V AC	Ref. 798
	**Lampadina LED G24 Frost 9W** Lampadine LED G24	Bianco Naturale 4000K - 4500K - 1535 Bianco Caldo 2800K - 3200K - 2019	• Potenza: 9 W • Flusso Luminoso: 907 lm • Fascio Luminoso: 120º • Protezione IP: IP44 • Multitensione: 85-265V AC	Ref. 799
	**Lampadina LED G24 9W** Lampadine LED G24	Bianco Freddo 6000K - 6500K - 1538 Bianco Naturale 4000K - 4500K - 1791	• Potenza: 9 W • Flusso Luminoso: 907 lm • Fascio Luminoso: 120º • Protezione IP: IP44 • Multitensione: 85-265V AC	Ref. 800

Lampadine LED G53 o AR111

	**Lampadina LED AR111 COB 5W** Lampadine LED G53 o AR111	Bianco Caldo 3000K - 1817 Bianco Freddo 6000K - 1818 Bianco Naturale 4500K - 1819	• Potenza: 5 W • Flusso Luminoso: 450 lm • Fascio Luminoso: 45º • Protezione IP: IP20 • Multitensione: 85-265V AC	Ref. 1025
	**Lampadina LED AR111 COB 7W** Lampadine LED G53 o AR111	Bianco Caldo 3000K - 1822 Bianco Freddo 6000K - 1823 Bianco Naturale 4500K - 1824	• Potenza: 7 W • Flusso Luminoso: 600 lm • Fascio Luminoso: 45º • Protezione IP: IP20 • Multitensione: 85-265V AC	Ref. 1027
	**Lampadina LED AR111 COB 9W** Lampadine LED G53 o AR111	Bianco Freddo 6000K - 1825 Bianco Caldo 3000K - 1826 Bianco Naturale 4500K - 1827	• Potenza: 9 W • Flusso Luminoso: 800 lm • Fascio Luminoso: 45º • Protezione IP: IP20 • Multitensione: 85-265V AC	Ref. 1028
	**Lampadina LED AR111 COB 12W** Lampadine LED G53 o AR111	Bianco Freddo 6000K - 1828 Bianco Caldo 3000K - 1829 Bianco Naturale 4500K - 1830	• Potenza: 12 W • Flusso Luminoso: 1080 lm • Fascio Luminoso: 45º • Protezione IP: IP20 • Multitensione: 85-265V AC	Ref. 1029
	**Lampadina LED AR111 COB 15W** Lampadine LED G53 o AR111	Bianco Freddo 6000K - 1831 Bianco Caldo 3000K - 1832 Bianco Naturale 4500K - 1833	• Potenza: 15 W • Flusso Luminoso: 1300 lm • Fascio Luminoso: 45º • Protezione IP: IP20 • Multitensione: 85-265V AC	Ref. 1030
	**Lampadina LED AR111 COB 18W** Lampadine LED G53 o AR111	Bianco Freddo 6000K - 1834 Bianco Caldo 3000K - 1835 Bianco Naturale 4500K - 1836	• Potenza: 18 W • Flusso Luminoso: 1620 lm • Fascio Luminoso: 45º • Protezione IP: IP20 • Multitensione: 85-265V AC	Ref. 1031
	**Lampadina LED AR111 12V COB 12W** Lampadine LED G53 o AR111	Bianco Freddo 6000K - 2066 Bianco Caldo 3000K - 2067 Bianco Naturale 4500K - 2068	• Potenza: 12 W • Flusso Luminoso: 1080 lm • Fascio Luminoso: 45º • Protezione IP: IP20 • Tensione di Alimentazione: 12V AC / DC	Ref. 1125
	**Lampadina LED AR111 12V PHILIPS Regolabile SpotLV 24º 15W** Lampadine LED G53 o AR111	Bianco Caldo 2700K - 10625 Bianco Caldo 3000K - 10626	• Potenza: 15 W • Dimmerabile: Si • Flusso Luminoso: 830 lm • Fascio Luminoso: 24° • Tensione di Alimentazione: 12V AC	Ref. 4526

Copyright ©
Reservados todos los derechos

	**Lampadina LED AR111 12V PHILIPS Regolabile SpotLV 24º 20W** Lampadine LED G53 o AR111	Bianco Caldo 3000K	• Potenza: 20 W • Dimmerabile: Si • Flusso Luminoso: 1200 lm • Fascio Luminoso: 24º • Tensione di Alimentazione: 12V AC	Ref. 4528

Pack Lampade LED

	**Pack Lampadina LED E27 A60 5W (10 Un.)** Pack Lampade LED	Bianco Caldo 2800K - 3200K - 2996 Bianco Naturale 4000K - 4500K - 2997 Bianco Freddo 6000K - 6500K - 2998	• Potenza: 5 W • Flusso Luminoso: 509 lm • Fascio Luminoso: 180º • Multitensione: 85-265V AC • Tensione di Alimentazione: 220-240V AC	Ref. 1822
	**Pack Lampadina LED GU5.3 MR16 COB Vetro 12V 45º 5W (5 Un.)** Pack Lampade LED	Bianco Naturale 4000K	• Potenza: 5 W • Flusso Luminoso: 484 lm • Fascio Luminoso: 45º • Tensione di Alimentazione: 12V DC • Indice di Resa Cromatica: 80	Ref. 1915
	**Pack Lampadina LED GU5.3 MR16 COB Vetro 12V 45º 5W (10 Un.)** Pack Lampade LED	Bianco Naturale 4000K	• Potenza: 5 W • Flusso Luminoso: 484 lm • Fascio Luminoso: 45º • Tensione di Alimentazione: 12V DC • Indice di Resa Cromatica: 80	Ref. 1937
	**Pack Portalampade GU10 (100 un)** Pack Lampade LED	Bianco	• Garanzia: 5 Anni • Materiale del Corpo: Ceramica • Uso: Interno • Ghiera: GU10	Ref. 5066
	**Pack Lampadina LED E27 A60 5W (5 Un.)** Pack Lampade LED	Bianco Caldo 2800K - 3200K - 12910 Bianco Naturale 4000K - 4500K - 12911 Bianco Freddo 6000K - 6500K - 12912	• Potenza: 5 W • Flusso Luminoso: 509 lm • Fascio Luminoso: 180º • Multitensione: 85-265V AC • Indice di Resa Cromatica: 80	Ref. 5726
	**Pack Lampadina LED G9 5W (10 Un)** Pack Lampade LED	Bianco Freddo 6000K - 6500K - 13704 Bianco Caldo 2700K - 3200K - 13705 Bianco Naturale 4000K - 4500K - 13706	• Potenza: 5 W • Dimmerabile: Triac • Flusso Luminoso: 500 lm • Fascio Luminoso: 360º • Indice di Resa Cromatica: 80	Ref. 6030
	**Pack Lampadina LED E14 Regolabile Filamento Sphere G45 3W (10 Un)** Pack Lampade LED	Bianco Caldo 2000K - 2500K	• Potenza: 3 W • Dimmerabile: Triac • Flusso Luminoso: 300 lm • Fascio Luminoso: 360º • Freq. di Funzionamento: 50-60 Hz	Ref. 6033
	**PACK Lampadina LED E27 Filamento Small Classic G45 4W (10 Un)** Pack Lampade LED	Bianco Caldo 2000K - 2500K - 13712 Bianco Naturale 4000K - 4500K - 13713	• Potenza: 4 W • Dimmerabile: Triac • Flusso Luminoso: 400 lm • Fascio Luminoso: 360º • Tensione di Alimentazione: 220-240V AC	Ref. 6034
	**Pack Lampadina LED E14 Regolabile Filamento Murano C35 4W (10 Un)** Pack Lampade LED	Bianco Caldo 2000K - 2500K	• Potenza: 4 W • Dimmerabile: Triac • Flusso Luminoso: 300 lm • Fascio Luminoso: 360º • Indice di Resa Cromatica: 80	Ref. 6036
	**PACK Lampadina LED G24 12W (4 Un)** Pack Lampade LED	Bianco Freddo 6000K - 6500K - 13718 Bianco Naturale 4000K - 4500K - 13719	• Potenza: 12 W • Flusso Luminoso: 1209 lm • Fascio Luminoso: 120º • Protezione IP: IP44 • Multitensione: 85-265V AC	Ref. 6038

Copyright ©
Reservados todos los derechos

Catalogo

Iluminación LED

	**PACK Lampada LED Illuminazione Stradale Corn E40 54W (2 Un)** Pack Lampade LED	Bianco Freddo 6000K - 6500K - 14148 Bianco Caldo 2800K - 3200K - 14149 Bianco Naturale 4000K - 4500K - 14150	• Potenza: 54 W • Flusso Luminoso: 5940 lm • Fascio Luminoso: 360º • Protezione IP: IP64 • Indice di Resa Cromatica: 75	Ref. 6125
	**PACK Lampada LED Illuminazione Stradale Corn E40 50W IP65 (2 Un)** Pack Lampade LED	Bianco Naturale 4500K - 5000K	• Potenza: 50W • Flusso Luminoso: 5500 lm • Fascio Luminoso: 360º • Protezione IP: IP65 • Multitensione: 85-265V AC	Ref. 6126
	**PACK Lampada LED Illuminazione Stradale Corn E27 30W (2 Un)** Pack Lampade LED	Bianco Caldo 3000K - 3500K - 14152 Bianco Freddo 6000K - 6500K - 14153 Bianco Naturale 4500K - 5000K - 14154	• Potenza: 30 W • Flusso Luminoso: 3300 lm • Fascio Luminoso: 360º • Protezione IP: IP54 • Multitensione: 85-265V AC	Ref. 6127
	**Pack Lampadina LED E27 G45 5W (5 Un.)** Pack Lampade LED	Bianco Caldo 2800K - 3200K - 122732 Bianco Naturale 4000K - 4500K - 122736	• Flusso Luminoso: 400 lm • Fascio Luminoso: 200º • Protezione IP: IP20 • Multitensione: 110-260V AC • Tensione di Alimentazione: 220-240V AC	Ref. 62600

Aro a Incasso per Lampadine LED

	**Downlight Aro Rotondo Basculante per Lampadina LED GU10/GU5.3** Aro a Incasso per Lampadine LED	Bianco - 2802 Niquel Satinato - 2803 CROMATO SATINATO - 2804 Cromato - 2805	• Dimensioni di incasso: Ø72 mm • Fascio Luminoso: 45º • Protezione IP: IP20 • Dimensioni: Ø81~84x22 mm • Garanzia: 3 Anni	Ref. 1638
	**Aro Downlight Quadrato Basculante per Lampadina LED GU10 / GU5.3** Aro a Incasso per Lampadine LED	Niquel Satinato - 2806 Cromato - 2807 Bianco - 2808 CROMATO SATINATO - 2809	• Dimensioni di incasso: Ø72 mm • Fascio Luminoso: 45º • Protezione IP: IP20 • Dimensioni: 81~83x81~83x22 mm • Garanzia: 5 Anni	Ref. 1639
	**Downlight Aro Quadrato Basculante per tre Lampadine LED AR111** Aro a Incasso per Lampadine LED	Bianco	• Dimensioni di incasso: 160x460 mm • Dimensioni: 183x483 mm • Garanzia: 5 Anni • Uso: Interno • Fonte Luminosa: 3xAR111	Ref. 4767
	**Aro Downlight Rotondo Bianco per Lampadina LED GU10/GU5.3** Aro a Incasso per Lampadine LED	Bianco	• Dimensioni di incasso: Ø70 mm • Dimensioni: Ø80x30 mm • Garanzia: 5 Anni • Materiale del Corpo: Alluminio - Vetro • Uso: Interno	Ref. 5356
	**Aro Downlight Rotondo Argento per Lampadina LED GU10/GU5.3** Aro a Incasso per Lampadine LED	Argento	• Dimensioni di incasso: Ø65 mm • Protezione IP: IP54 • Dimensioni: Ø80x30 mm • Garanzia: 5 Anni • Materiale del Corpo: Alluminio - Vetro	Ref. 5357
	**Aro Downlight Rotondo Design Bianco per Lampadina LED GU10/GU5.3** Aro a Incasso per Lampadine LED	Bianco	• Dimensioni di incasso: Ø70 mm • Protezione IP: IP20 • Dimensioni: Ø80x25 mm • Garanzia: 5 Anni • Materiale del Corpo: Alluminio	Ref. 5358
	**Aro Downlight Rotondo Luce Indiretta Bianco per Lampadine LED GU10/GU5.3** Aro a Incasso per Lampadine LED	Bianco	• Dimensioni di incasso: Ø70 mm • Dimensioni: Ø85x40 mm • Garanzia: 5 Anni • Materiale del Corpo: Alluminio • Uso: Interno	Ref. 5359

Copyright ©
Reservados todos los derechos

Catalogo

Iluminación LED

	**Downlight Aro Quadrato Basculante per tre Lampadine LED AR111** Aro a Incasso per Lampadine LED	Bianco - 41020 Nero - 41029	• Dimensioni di incasso: 160x460 mm • Dimensioni: 183x483 mm • Garanzia: 5 Anni • Materiale del Corpo: Alluminio • Uso: Interno	Ref. 20518
	**Downlight Aro Quadrato Basculante per due Lampadine LED AR111** Aro a Incasso per Lampadine LED	Bianco - 41047 Nero - 41065	• Dimensioni di incasso: 160x310 mm • Dimensioni: 183x333 mm • Garanzia: 5 Anni • Materiale del Corpo: Alluminio • Uso: Interno	Ref. 20536
	**Downlight Aro Quadrato Basculante per Lampadina LED AR111** Aro a Incasso per Lampadine LED	Bianco - 41083 Nero - 41092	• Dimensioni di incasso: 160x160 mm • Dimensioni: 183x183 mm • Garanzia: 5 Anni • Materiale del Corpo: Alluminio • Uso: Interno	Ref. 20554
	**Aro Downlight Rotondo PC per Lampadina LED GU10 / GU5.3** Aro a Incasso per Lampadine LED	Bianco - 120948 Nero - 121130	• Dimensioni di incasso: Ø75-85 mm • Dimensioni: 93x93x25 mm • Garanzia: 5 Anni • Materiale del Corpo: PC • Uso: Interno	Ref. 61812
	**Aro Downlight Conico PC per Lampadina LED GU10 / GU5.3** Aro a Incasso per Lampadine LED	Bianco - 120962 Nero - 121121	• Dimensioni di incasso: Ø85 mm • Dimensioni: Ø93x53 mm • Garanzia: 5 Anni • Materiale del Corpo: PC • Uso: Interno	Ref. 61826
	**Aro Downlight Cónico PC para Bombilla LED GU10** Aro a Incasso per Lampadine LED	Argento - 143805 Dorato - 143806 Beige - 143809 Nero - 143810	• Dimensioni di incasso: Ø75 mm • Protezione IP: IP20 • Dimensioni: Ø85x36 mm • Garanzia: 5 Anni • Materiale del Corpo: Policarbonato	Ref. 71153
	**Aro Downlight Quadrato Basso UGR PC per Lampadina LED GU10 / GU5.3** Aro a Incasso per Lampadine LED	Bianco - 143814 Nero - 143817	• Dimensioni di incasso: 85x85 mm • Protezione IP: IP20 • Dimensioni: 93x93x53 mm • Garanzia: 5 Anni • Materiale del Corpo: Policarbonato	Ref. 71154
	**Aro Downlight Cuadrado 45º Bajo UGR PC para Bombilla LED GU10 / GU5.3** Aro a Incasso per Lampadine LED	Bianco - 143818 Nero - 145141	• Dimensioni di incasso: 85x85 mm • Protezione IP: IP20 • Dimensioni: 93x93x56 mm • Garanzia: 5 Anni • Materiale del Corpo: Policarbonato	Ref. 71158
	**Aro Downlight Quadrato Basso UGR PC per Lampadina LED GU10 / GU5.3** Aro a Incasso per Lampadine LED	Bianco	• Dimensioni di incasso: Ø70 mm • Protezione IP: IP20 • Dimensioni: Ø86x40 mm • Garanzia: 5 Anni • Materiale del Corpo: Policarbonato	Ref. 71162
	**Aro Downlight Conico Basso UGR PC Nero per Lampadina LED GU10 / GU5.3** Aro a Incasso per Lampadine LED	Bianco & Nero	• Dimensioni di incasso: Ø75 mm • Protezione IP: IP20 • Dimensioni: Ø90x29 mm • Garanzia: 5 Anni • Materiale del Corpo: Policarbonato	Ref. 71165
	**Aro Downlight Quadrato Basculante PC per tre Lampadine LED GU10 / GU5.4** Aro a Incasso per Lampadine LED	Bianco	• Dimensioni di incasso: 75x235 mm • Protezione IP: IP20 • Dimensioni: 253x93x29 mm • Garanzia: 5 Anni • Materiale del Corpo: Policarbonato	Ref. 71173
	**Aro Downlight Rotondo Basculante PC per Lampadina LED GU10 / GU5.3** Aro a Incasso per Lampadine LED	Bianco	• Dimensioni di incasso: Ø75 mm • Protezione IP: IP20 • Dimensioni: Ø90x25 mm • Garanzia: 5 Anni • Materiale del Corpo: Policarbonato	Ref. 71182

Copyright ©
Reservados todos los derechos

	**Aro Downlight Conico PC Galvanizzato per Lampadina LED GU10 / GU5.3** Aro a Incasso per Lampadine LED	Dorato - 143842 Bronzo - 143846 Argento - 143850 Nero - 143853	• Dimensioni di incasso: Ø75 mm • Protezione IP: IP20 • Dimensioni: Ø88x39 mm • Garanzia: 5 Anni • Materiale del Corpo: Policarbonato	Ref. 71186
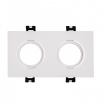	**Aro Downlight Quadrato Basculante PC per due Lampadine LED GU10 / GU5.3** Aro a Incasso per Lampadine LED	Bianco Lucido - 156395 Bianco Opaco - 156399 Nero Opaco - 156400	• Dimensioni di incasso: 75x150 mm • Protezione IP: IP20 • Dimensioni: 173x93x29 mm • Garanzia: 5 Anni • Materiale del Corpo: PC	Ref. 77428
	**Aro Downlight Cuadrado Basculante PC para Bombilla LED GU10 / GU5.3** Aro a Incasso per Lampadine LED	Bianco Lucido - 156404 Bianco Opaco - 156408 Nero Opaco - 156409	• Dimensioni di incasso: Ø75-85 mm • Dimensioni: 93x93x25 mm • Garanzia: 5 Anni • Materiale del Corpo: PC • Uso: Interno	Ref. 77430

Lampadine LED PAR20/PAR30/PAR38

	**Lampadina LED E27 PAR20 5W Waterproof IP65** Lampadine LED PAR20/PAR30/PAR38	Bianco Caldo 2800K - 3200K - 9483 Bianco Naturale 4000K - 4500K - 9484 Bianco Freddo 6000K - 6500K - 9485	• Potenza: 5 W • Flusso Luminoso: 450 lm • Fascio Luminoso: 60º • Protezione IP: IP65 • Multitensione: 85-265V AC	Ref. 4131
	**Lampadina LED E27 PAR30 10W Waterproof IP65** Lampadine LED PAR20/PAR30/PAR38	Bianco Caldo 2800K - 3200K - 9486 Bianco Naturale 4000K - 4500K - 9487 Bianco Freddo 6000K - 6500K - 9488	• Potenza: 10 W • Flusso Luminoso: 900 lm • Fascio Luminoso: 60º • Protezione IP: IP65 • Multitensione: 85-265V AC	Ref. 4132
	**Lampadina LED E27 PAR38 15W Waterproof IP65** Lampadine LED PAR20/PAR30/PAR38	Bianco Caldo 2800K - 3200K - 9489 Bianco Naturale 4000K - 4500K - 9490 Bianco Freddo 6000K - 6500K - 9491	• Potenza: 15 W • Flusso Luminoso: 1350 lm • Fascio Luminoso: 60º • Protezione IP: IP65 • Multitensione: 85-265V AC	Ref. 4133
	**Lampadina LED E27 PAR38 15W Waterproof IP65 Luce Rossa** Lampadine LED PAR20/PAR30/PAR38	Rosso	• Potenza: 15 W • Flusso Luminoso: 1350 lm • Fascio Luminoso: 60º • Protezione IP: IP65 • Multitensione: 85-265V AC	Ref. 4146
	**Lampadina LED E27 PAR38 15W Waterproof IP65 Luce Blu** Lampadine LED PAR20/PAR30/PAR38	Azzurro	• Potenza: 15 W • Flusso Luminoso: 1350 lm • Fascio Luminoso: 60º • Protezione IP: IP65 • Multitensione: 85-265V AC	Ref. 4147
	**Lampadina LED E27 PAR38 15W Waterproof IP65 Luce Verde** Lampadine LED PAR20/PAR30/PAR38	Verde	• Potenza: 15 W • Flusso Luminoso: 1350 lm • Fascio Luminoso: 60º • Protezione IP: IP65 • Multitensione: 85-265V AC	Ref. 4148
	**Lampadina LED E27 PAR38 15W Waterproof IP65 Luce Gialla** Lampadine LED PAR20/PAR30/PAR38	Giallo	• Potenza: 15 W • Flusso Luminoso: 1350 lm • Fascio Luminoso: 60º • Protezione IP: IP65 • Multitensione: 85-265V AC	Ref. 4149

Accessori lampadine LED

Copyright ©
Reservados todos los derechos

Catalogo

Iluminación LED



Adattatore da E27 a GU10

Accessori lampadine LED

- Garanzia: 5 Anni
- Uso: Interno
- Ghiera: GU10

Ref. 288



Adattatore / Convertitore da MR16 a E27

Accessori lampadine LED

- Garanzia: 5 Anni
- Uso: Interno
- Ghiera: GU5.3

Ref. 289



Adattatore da E14 a E27

Accessori lampadine LED

- Dimensioni: Ø39x63 mm
- Garanzia: 5 Anni

Ref. 313



Adattatore / Convertitore da E27 a E14

Accessori lampadine LED

- Garanzia: 5 Anni

Ref. 314



Adattatore / Convertitore da G9 a E27

Accessori lampadine LED

- Dimensioni: Ø27x60 mm
- Garanzia: 5 Anni

Ref. 316



Portalampada R7S 189mm

Accessori lampadine LED

- Garanzia: 5 Anni
- Materiale del Corpo: Ceramica

Ref. 319



Portalampada R7S 138mm

Accessori lampadine LED

- Garanzia: 5 Anni
- Materiale del Corpo: Ceramica

Ref. 577



Adattatore / Convertitore da E40 a E27

Accessori lampadine LED

- Dimensioni: Ø45x50 mm
- Garanzia: 5 Anni
- Peso: 25 g
- Materiale del Corpo: Alluminio - PC

Ref. 589



Portalampada R7S 78mm

Bianco

Accessori lampadine LED

- Garanzia: 5 Anni
- Materiale del Corpo: Ceramica

Ref. 63956



Adattatore / Convertitore da G9 a E27

Bianco

Accessori lampadine LED

- Protezione IP: IP20
- Tensione di Alimentazione: 250 V
- Freq. di Funzionamento: 50-60 Hz
- Intensità di Corrente: 2 A
- Garanzia: 5 Anni

Ref. 71477

Lampadine LED Philips E27 Convenzionale



Lampadina LED E27 A60 PHILIPS CorePro 11W

Bianco Caldo 2700K

Lampadine LED Philips E27 Convenzionale

- Potenza: 11W
- Dimmerabile: No
- Flusso Luminoso: 1055 lm
- Fascio Luminoso: 200º
- Tensione di Alimentazione: 220-240V AC

Ref. 4545



Lampadina LED E27 RGBW PHILIPS Hue White Color 9W

RGB

Lampadine LED Philips E27 Convenzionale

- Potenza: 9W
- Dimmerabile: Triac
- Freq. di Funzionamento: 50-60 Hz
- Dimensioni: Ø60x110 mm
- Garanzia: 2 Anni

Ref. 67519

Copyright ©
Reservados todos los derechos

Catalogo

Iluminación LED

Lampadine LED Philips E27 Filamento

	**Lampadina LED E27 G127 PHILIPS Filamento Gold LEDClassic Heart 2.3W** Lampadine LED Philips E27 Filamento	Bianco Caldo 2000K	• Potenza: 2.3 W • Flusso Luminoso: 125 lm • Fascio Luminoso: 360º • Protezione IP: IP20 • Tensione di Alimentazione: 220-240V AC	Ref. 11356
	**Lampadina LED E27 G202 Regolabile Filamento Gold LEDClassic PHILIPS Mushroom 5W** Lampadine LED Philips E27 Filamento	Bianco Caldo 2000K	• Potenza: 5 W • Dimmerabile: Triac • Flusso Luminoso: 350 lm • Fascio Luminoso: 360º • Protezione IP: IP20	Ref. 11365
	**Lampadina LED E27 A60 Regolabile Filamento PHILIPS CLA Classic 6,7W (CRI 90) True Color** Lampadine LED Philips E27 Filamento	Bianco Caldo 2200 - 2700K	• Potenza: 5 W • Dimmerabile: Si • Flusso Luminoso: 470 lm • Indice di Resa Cromatica: 90 • Freq. di Funzionamento: 50-60 Hz	Ref. 68738

Lampadine LED Philips E14 Filamento

	**Lampadina LED E14 P45 PHILIPS Regolabile Filamento Luster CLA 4.5W** Lampadine LED Philips E14 Filamento	Bianco Caldo 2700K	• Potenza: 4.5 W • Dimmerabile: Triac • Flusso Luminoso: 470 lm • Fascio Luminoso: 360º • Tensione di Alimentazione: 220-240V AC	Ref. 4538

Lampadine LED Toshiba

	**Lampadina LED E27 G45 TOSHIBA 4W** Lampadine LED Toshiba	Bianco Caldo 2700K	• Potenza: 5 W • Dimmerabile: No • Flusso Luminoso: 470 lm • Fascio Luminoso: 250º • Tensione di Alimentazione: 220-240V AC	Ref. 54555

Lampadine LED per Auto o Moto

	**KIT Lampadine LED CREE H4 35 W per auto o moto** Lampadine LED per Auto o Moto	Bianco Freddo 6000K	• Potenza: 35 W • Flusso Luminoso: 4000 lm • Fascio Luminoso: 240º • Protezione IP: IP56 • Tensione di Alimentazione: 9-16V DC	Ref. 7005
	**KIT Lampadine LED CREE H7 35W per auto o moto** Lampadine LED per Auto o Moto	Bianco Freddo 6000K	• Potenza: 35 W • Flusso Luminoso: 4000 lm • Fascio Luminoso: 320º • Protezione IP: IP56 • Tensione di Alimentazione: 9-16V DC	Ref. 7006
	**KIT Lampadine LED HB3 9005 15W per auto o moto** Lampadine LED per Auto o Moto	Bianco Freddo 6000K	• Potenza: 15 W • Flusso Luminoso: 2000 lm • Protezione IP: IP56 • Tensione di Alimentazione: 9-16V DC • Garanzia: 2 Anni	Ref. 7008

Copyright ©
Reservados todos los derechos

Catalogo

Iluminación LED

	**KIT Lampadine LED HB4 9006 15W per auto o moto** Lampadine LED per Auto o Moto	Bianco Freddo 6000K	• Potenza: 15 W • Flusso Luminoso: 2000 lm • Protezione IP: IP56 • Tensione di Alimentazione: 9-16V DC • Garanzia: 2 Anni	Ref. 7009
	**Kit Lampadine LED COB H3 20W per auto o moto** Lampadine LED per Auto o Moto	Bianco Freddo 6000K	• Potenza: 20 W • Flusso Luminoso: 2000 lm • Protezione IP: IP56 • Tensione di Alimentazione: 9-16V DC • Garanzia: 2 Anni	Ref. 7014

Lampadine LED MR11

	**Lampadina LED MR11 12V 1W** Lampadine LED MR11	Bianco Naturale 4000K - 4500K - 1792 Bianco Freddo 6000K - 6500K - 1793 Bianco Caldo 2800K - 3200K - 1794	• Potenza: 1 W • Flusso Luminoso: 120 lm • Fascio Luminoso: 30º • Protezione IP: IP25 • Tensione di Alimentazione: 12V AC / DC	Ref. 1016
	**Lampadina LED MR11 12V 3W** Lampadine LED MR11	Bianco Caldo 2800K - 3200K - 1795 Bianco Naturale 4000K - 4500K - 1796 Bianco Freddo 6000K - 6500K - 1797	• Potenza: 3 W • Flusso Luminoso: 250 lm • Fascio Luminoso: 30º • Protezione IP: IP25 • Tensione di Alimentazione: 12V AC / DC	Ref. 1017

Lampadine LED G12

	**Lampadina LED G12 10W** Lampadine LED G12	Bianco Naturale 4500K	• Potenza: 10 W • Flusso Luminoso: 1000 lm • Fascio Luminoso: 360º • Protezione IP: IP44 • Multitensione: 85-265V AC	Ref. 5657

Piastre SuperSlim Downlight LED Basic

	**SuperSlim LED Rotonda 3W** Piastre SuperSlim Downlight LED Basic	Bianco Caldo 2800K - 3200K - 1010 Bianco Freddo 6000K - 6500K - 1011 Bianco Naturale 4000K - 4500K - 2081	• Potenza: 3 W • Dimensioni di incasso: Ø75 mm • Flusso Luminoso: 230 lm • Fascio Luminoso: 120º • Protezione IP: IP20	Ref. 460
	**Pack SuperSlim LED Rotonda 18W (2 Un.) Foro Ø 205 mm** Piastre SuperSlim Downlight LED Basic	Bianco Naturale 3800K - 4200K	• Potenza: 18W • Dimensioni di incasso: 205 mm • Flusso Luminoso: 1800 lm • Fascio Luminoso: 120º • Protezione IP: IP20	Ref. 61100
	**Pack SuperSlim LED Rotonda 3W (2 Un.) Foro Ø 69 mm** Piastre SuperSlim Downlight LED Basic	Bianco Naturale 4000K - 4500K	• Potenza: 3W • Dimensioni di incasso: Ø69 mm • Flusso Luminoso: 180 lm • Fascio Luminoso: 180º • Protezione IP: IP20	Ref. 61139
	**Downlight LED Slim Rotondo 18W Foro Ø 188 mm** Piastre SuperSlim Downlight LED Basic	Bianco Caldo 3000K - 3500K - 123559 Bianco Freddo 6000K - 6500K - 123563 Bianco Naturale 4000K - 4500K - 123567	• Potenza: 18 W • Dimensioni di incasso: Ø188 mm • Flusso Luminoso: 1800 lm • Fascio Luminoso: 120º • Protezione IP: IP20	Ref. 63091

Copyright ©
Reservados todos los derechos

	**Downlight LED 3W Regolabile Rotonda Slim Foro Ø 75 mm** Piastre SuperSlim Downlight LED Basic	Bianco Caldo 2800K - 3200K - 141501 Bianco Naturale 4000K - 4500K - 141505 Bianco Freddo 6000K - 6500K - 141509	• Potenza: 3 W • Dimensioni di incasso: Ø75 mm • Dimmerabile: Triac • Flusso Luminoso: 300 lm • Fascio Luminoso: 120º	Ref. 69829
	**Downlight LED 12W Regolabile Rotonda Slim Foro Ø 140 mm** Piastre SuperSlim Downlight LED Basic	Bianco Caldo 2800K - 3200K - 141510 Bianco Naturale 4000K - 4500K - 141514 Bianco Freddo 6000K - 6500K - 141518	• Potenza: 12 W • Dimensioni di incasso: Ø138 mm • Dimmerabile: Triac • Flusso Luminoso: 1200 lm • Fascio Luminoso: 120º	Ref. 69830
	Plafoniera LED Rotonda 22W Foro Regolabile Ø 60-160mm Piastre SuperSlim Downlight LED Basic	Bianco Caldo 2700K - 3200K - 145801 Bianco Naturale 4000K - 4500K - 145805 Bianco Freddo 5500K - 6000K - 145807	• Potenza: 22 W • Dimensioni di incasso: 60-160Ømm • Flusso Luminoso: 2200 lm • Protezione IP: IP20 • Multitensione: 85-265V AC	Ref. 71957

Piastre Downlight LED Design

	**Kit da Incasso con Modulo Circolare LED 15W** Piastre Downlight LED Design	Bianco Freddo 6000K - 6500K	• Potenza: 15 W • Dimensioni di incasso: Ø145 mm • Flusso Luminoso: 1660 lm • Fascio Luminoso: 120º • Protezione IP: IP20	Ref. 4187

Downlight Tª Colore Selezionabile

	**SuperSlim LED CCT Selezionabile Rotonda 12W Regolabile Foro Ø 155 mm** Downlight Tª Colore Selezionabile	Selezionabile (Caldo-Naturale-Freddo)	• Potenza: 12 W • Dimensioni di incasso: Ø155 mm • Flusso Luminoso: 900 lm • Fascio Luminoso: 120º • Protezione IP: IP20	Ref. 6631
	**SuperSlim LED CCT Selezionabile Rotonda 18W Regolabile Foro Ø 205 mm** Downlight Tª Colore Selezionabile	Selezionabile (Caldo-Naturale-Freddo)	• Potenza: 18 W • Dimensioni di incasso: Ø205 mm • Flusso Luminoso: 1500 lm • Fascio Luminoso: 120º • Protezione IP: IP20	Ref. 6632
	**Plafoniera LED CCT Selezionabile Rotonda 6W Regolaible** Downlight Tª Colore Selezionabile	Selezionabile (Caldo-Naturale-Freddo)	• Potenza: 6 W • Flusso Luminoso: 450 lm • Fascio Luminoso: 120º • Protezione IP: IP20 • Multitensione: 85-265V AC	Ref. 6633
	**Plafoniera LED CCT Selezionabile Rotonda 12W Regolabile** Downlight Tª Colore Selezionabile	Selezionabile (Caldo-Naturale-Freddo)	• Potenza: 12 W • Flusso Luminoso: 900 lm • Fascio Luminoso: 120º • Protezione IP: IP20 • Multitensione: 85-265V AC	Ref. 6634
	**Plafoniera LED CCT Selezionabile Rotonda 18W Regolabile** Downlight Tª Colore Selezionabile	Selezionabile (Caldo-Naturale-Freddo)	• Potenza: 18 W • Flusso Luminoso: 1700 lm • Fascio Luminoso: 120º • Protezione IP: IP20 • Multitensione: 85-265V AC	Ref. 6635
	SuperSlim LED CCT Selezionabile Rotonda 22W Foro Regolabile Foro Ø 60-160mm Downlight Tª Colore Selezionabile	Selezionabile (Caldo-Naturale-Freddo)	• Potenza: 22 W • Dimensioni di incasso: 60-160Ømm • Flusso Luminoso: 2200 lm • Protezione IP: IP20 • Multitensione: 85-265V AC	Ref. 34827

Piastre SuperSlim Downlight LED PHILIPS

Copyright ©
Reservados todos los derechos

	**Downlight LED Philips Slim Ledinaire 11W DN065B Foro Ø 150 mm** Piastre SuperSlim Downlight LED PHILIPS	Bianco Caldo 3000K	• Potenza: 11 W • Dimensioni di incasso: Ø150 mm • Flusso Luminoso: 950 lm • Fascio Luminoso: 110° • Protezione IP: IP20	Ref. 5587
	**Downlight LED Philips Slim Ledinaire 22W DN065B Foro Ø 200 mm** Piastre SuperSlim Downlight LED PHILIPS	Bianco Caldo 3000K - 12634 Bianco Naturale 4000K - 12635	• Potenza: 22W • Dimensioni di incasso: Ø200 mm • Flusso Luminoso: 2000 lm • Fascio Luminoso: 90 º • Protezione IP: IP20	Ref. 5595
	**Downlight LED Philips Ledinaire 9W DN060B Foro Ø 150 mm** Piastre SuperSlim Downlight LED PHILIPS	Bianco Caldo 3000K - 12671 Bianco Naturale 4000K - 12672	• Potenza: 9 W • Dimensioni di incasso: Ø150 mm • Flusso Luminoso: 800 lm • Fascio Luminoso: 90 º • Protezione IP: IP20	Ref. 5617
	**Downlight LED Philips Ledinaire 18W DN060B Foro Ø 200 mm** Piastre SuperSlim Downlight LED PHILIPS	Bianco Caldo 3000K - 12673 Bianco Naturale 4000K - 12674	• Potenza: 18 W • Dimensioni di incasso: Ø200 mm • Flusso Luminoso: 1800 lm • Fascio Luminoso: 90 º • Protezione IP: IP20	Ref. 5618
	**Downlight LED Rotondo PHILIPS Marcasite 9W** Piastre SuperSlim Downlight LED PHILIPS	Bianco Caldo 2700K - 3200K - 140234 Bianco Naturale 4000K - 4500K - 140501	• Potenza: 9 W • Flusso Luminoso: 860 lm • Protezione IP: IP20 • Tensione di Alimentazione: 240V AC • Freq. di Funzionamento: 50-60 Hz	Ref. 69121

Downlight LED Toshiba

	**Downlight LED TOSHIBA 18W Foro Ø 200 mm** Downlight LED Toshiba	Bianco Caldo 3000K	• Potenza: 18 W • Dimensioni di incasso: 200mm • Flusso Luminoso: 1000 lm • Fascio Luminoso: 100º • Protezione IP: IP44	Ref. 54302
	**Downlight LED Slim TOSHIBA 28W** Downlight LED Toshiba	Bianco Caldo 3000K	• Potenza: 26 W • Dimensioni di incasso: 200 mm • Flusso Luminoso: 1700 lm • Fascio Luminoso: 100º • Protezione IP: IP44	Ref. 54390

Piastre SuperSlim Downlight LED High Lumen

	**SuperSlim LED Rotonda 30W High Lumen Foro Ø 205 mm** Piastre SuperSlim Downlight LED High Lumen	Bianco Naturale 3800K - 4200K	• Potenza: 30 W • Dimensioni di incasso: Ø205 mm • Flusso Luminoso: 3600 lm • Fascio Luminoso: 120º • Protezione IP: IP20	Ref. 26232
	**SuperSlim LED Rotonda 20W High Lumen Foro Ø 160 mm** Piastre SuperSlim Downlight LED High Lumen	Bianco Naturale 3800K - 4200K	• Potenza: 20 W • Dimensioni di incasso: Ø160 mm • Flusso Luminoso: 2400 lm • Fascio Luminoso: 120º • Protezione IP: IP20	Ref. 26268
	**SuperSlim LED Rotonda 15W High Lumen Foro Ø 130 mm** Piastre SuperSlim Downlight LED High Lumen	Bianco Naturale 3800K - 4200K	• Potenza: 15 W • Dimensioni di incasso: Ø130 mm • Flusso Luminoso: 1800 lm • Fascio Luminoso: 120º • Protezione IP: IP20	Ref. 26286

Copyright ©
Reservados todos los derechos

	**SuperSlim LED Rotonda 8W High Lumen Foro Ø 75 mm** Piastre SuperSlim Downlight LED High Lumen	Bianco Naturale 3800K - 4200K	• Potenza: 8 W • Dimensioni di incasso: Ø75 mm • Flusso Luminoso: 960 lm • Fascio Luminoso: 120º • Protezione IP: IP20	Ref. 26349

Faretti Downlight LED Basic

	**Faretto LED Downlight Rettangolare 3x3x1W Foro 240x75mm** Faretti Downlight LED Basic	Bianco Caldo 2800K - 3200K	• Potenza: 9 W • Dimensioni di incasso: 3xØ70 mm • Flusso Luminoso: 900 lm • Fascio Luminoso: 60º • Protezione IP: IP20	Ref. 134
	**Faretto LED Downlight Rettangolare 2x5x1W Foro 2xØ 86 mm** Faretti Downlight LED Basic	Bianco Caldo 2800K - 3200K - 172 Bianco Freddo 6000K - 6500K - 174	• Potenza: 10 W • Dimensioni di incasso: Ø86 mm (x2) • Flusso Luminoso: 900 lm • Fascio Luminoso: 60º • Protezione IP: IP20	Ref. 136
	**Faretto Downlight LED COB Orientabile Rotondo 1W Foro Ø 45 mm** Faretti Downlight LED Basic	Bianco Naturale 4500K - 1991 Bianco Freddo 6000K - 1992 Bianco Caldo 3000K - 2265	• Potenza: 1 W • Dimensioni di incasso: Ø45 mm • Flusso Luminoso: 80 lm • Fascio Luminoso: 60º • Protezione IP: IP20	Ref. 1104
	**Faretto Downlight LED COB Orientabile Rotondo 7W Bianco Foro Ø 65 mm** Faretti Downlight LED Basic	Bianco Caldo 3000K - 7478 Bianco Naturale 4500K - 7479 Bianco Freddo 6000K - 7480	• Fattore di Abbagliamento: UGR 19 • Potenza: 7 W • Dimensioni di incasso: Ø70 mm • Flusso Luminoso: 560 lm • Fascio Luminoso: 60º	Ref. 3414
	**Faretto Downlight LED COB Orientabile Rotondo 9W Bianco Foro Ø 90 mm** Faretti Downlight LED Basic	Bianco Caldo 3000K - 7481 Bianco Naturale 4000K - 7482 Bianco Freddo 6000K - 7483	• Fattore di Abbagliamento: UGR 19 • Potenza: 9 W • Dimensioni di incasso: Ø90 mm • Flusso Luminoso: 720 lm • Fascio Luminoso: 60º	Ref. 3415
	**Faretto Downlight LED COB Orientabile Rotondo 12W Bianco Foro Ø 90 mm** Faretti Downlight LED Basic	Bianco Caldo 3000K - 7484 Bianco Naturale 4500K - 7485 Bianco Freddo 6000K - 7486	• Fattore di Abbagliamento: UGR 19 • Potenza: 12 W • Dimensioni di incasso: Ø90 mm • Flusso Luminoso: 960 lm • Fascio Luminoso: 60º	Ref. 3416
	**Faretto Downlight LED COB Orientabile Rotondo 15W Bianco Foro Ø 110 mm** Faretti Downlight LED Basic	Bianco Caldo 3000K - 7487 Bianco Naturale 4500K - 7488 Bianco Freddo 6000K - 7489	• Fattore di Abbagliamento: UGR 19 • Potenza: 15 W • Dimensioni di incasso: Ø110 mm • Flusso Luminoso: 1200 lm • Fascio Luminoso: 60º	Ref. 3417
	**Faretto Downlight LED COB Orientabile Rotondo 7W Argento Foro Ø 65 mm** Faretti Downlight LED Basic	Bianco Caldo 3000K - 7499 Bianco Naturale 4500K - 7500 Bianco Freddo 6000K - 7501	• Fattore di Abbagliamento: UGR 19 • Potenza: 7 W • Dimensioni di incasso: Ø70 mm • Flusso Luminoso: 560 lm • Fascio Luminoso: 60º	Ref. 3421
	**Faretto Downlight LED COB Orientabile Rotondo 12W Argento Foro Ø 90 mm** Faretti Downlight LED Basic	Bianco Caldo 3000K - 7502 Bianco Naturale 4500K - 7503 Bianco Freddo 6000K - 7504	• Fattore di Abbagliamento: UGR 19 • Potenza: 12 W • Dimensioni di incasso: Ø90 mm • Flusso Luminoso: 960 lm • Fascio Luminoso: 60º	Ref. 3422
	**Faretto Downlight LED COB Orientabile Rotondo 1W Bianco Foro Ø 44 mm** Faretti Downlight LED Basic	Bianco Caldo 3000K - 8954 Bianco Naturale 4500K - 8955 Bianco Freddo 6000K - 8956	• Potenza: 1 W • Dimensioni di incasso: Ø45 mm • Flusso Luminoso: 80 lm • Fascio Luminoso: 60º • Protezione IP: IP20	Ref. 3837

Copyright ©
Reservados todos los derechos

Catalogo

Iluminación LED

	**Downlight LED 30W Rotondo (UGR17) Nero Foro Ø 205 mm** Faretti Downlight LED Basic	Bianco Caldo 3000K	• Fattore di Abbagliamento: UGR 17 • Potenza: 30 W • Dimensioni di incasso: Ø205 mm • Flusso Luminoso: 3600 lm • Fascio Luminoso: 24º	Ref. 71041

Downlight LED Design

	**Faretto Downlight LED COB Orientabile 360° Rotondo 7W Design Foro Ø 70 mm** Downlight LED Design	Bianco Caldo 3000K - 7508 Bianco Naturale 4500K - 7509 Bianco Freddo 6000K - 7510	• Potenza: 7 W • Dimensioni di incasso: Ø70 mm • Flusso Luminoso: 560 lm • Fascio Luminoso: 50º • Protezione IP: IP40	Ref. 3424

Downlight LED Profesionale

	**Downlight LED Lux 12W (UGR19)** Downlight LED Profesionale	Bianco Freddo 6000K	• Fattore di Abbagliamento: UGR 19 • Potenza: 12 W • Dimensioni di incasso: Ø125 mm • Dimmerabile: No • Flusso Luminoso: 1220 lm	Ref. 601
	**Downlight LED Lux 16W (UGR19)** Downlight LED Profesionale	Bianco Freddo 6000K	• Fattore di Abbagliamento: UGR 19 • Potenza: 16 W • Dimensioni di incasso: Ø150 mm • Dimmerabile: No • Flusso Luminoso: 1580 lm	Ref. 602
	**Faretto LED CREE-COB Orientabile Madison Orientabile 3x10W LIFUD (UGR 19) Foro 295x110 mm** Downlight LED Profesionale	Bianco Caldo 3000K - 1670 Bianco Freddo 5000K - 1671	• Fattore di Abbagliamento: UGR 19 • Potenza: 30 W • Dimensioni di incasso: 295x110 mm • Flusso Luminoso: 2200 lm • Fascio Luminoso: 36°	Ref. 923
	**Faretto LED CREE-COB Manhattan 10W LIFUD (UGR 19) Foro Ø 80 mm** Downlight LED Profesionale	Bianco Freddo 5000K	• Fattore di Abbagliamento: UGR 19 • Potenza: 10 W • Dimensioni di incasso: Ø80 mm • Flusso Luminoso: 700 lm • Fascio Luminoso: 36°	Ref. 944
	**Faretto LED CREE-COB Manhattan 20W LIFUD (UGR 19) Foro Ø 105 mm** Downlight LED Profesionale	Bianco Freddo 5000K	• Fattore di Abbagliamento: UGR 19 • Potenza: 20 W • Dimensioni di incasso: Ø105 mm • Flusso Luminoso: 1600 lm • Fascio Luminoso: 36°	Ref. 945
	**Faretto LED Orientabile 360º Valera 25W LIFUD** Downlight LED Profesionale	Bianco Caldo 3000K - 11000 , Non Dimmerabile - 11000 , Bianco Naturale 4000K - 11001 , Non Dimmerabile - 11001 , Bianco Freddo 5000K - 11002 , Non Dimmerabile - 11002 , Bianco Caldo 3000K - 11003 , Dimmerabile 1-10V - 11003 , Bianco Naturale 4000K - 11004 , Dimmerabile 1-10V - 11004 , Bianco Freddo 5000K - 11005 , Dimmerabile 1-10V - 11005	• Potenza: 25 W • Dimensioni di incasso: Ø125 mm • Flusso Luminoso: 2500 lm • Fascio Luminoso: 50º • Protezione IP: IP44	Ref. 4744
	**Faretto LED CREE-COB Orientabile AR111 15W Regolabile Foro 155x155 mm** Downlight LED Profesionale	Bianco Caldo 3000K - 11032 Bianco Naturale 4000K - 13024 Bianco Freddo 5500K - 13025	• Potenza: 15 W • Dimensioni di incasso: 155x155 mm • Dimmerabile: Triac • Flusso Luminoso: 800 lm • Fascio Luminoso: 24°	Ref. 4755
	**Faretto LED CREE-COB Orientabile AR111 30W Regolabile Foro 315x155 mm** Downlight LED Profesionale	Bianco Caldo 3000K - 11033 Bianco Naturale 4000K - 13026 Bianco Freddo 5500K - 13027	• Potenza: 15 W • Dimensioni di incasso: 315x155 mm • Dimmerabile: Triac • Flusso Luminoso: 1600 lm • Fascio Luminoso: 24°	Ref. 4756

Copyright ©
Reservados todos los derechos

Catalogo

Iluminación LED

	**Faretto LED CREE-COB Orientabile AR111 45W Regolabile Foro 455x155 mm** Downlight LED Profesionale	Bianco Caldo 3000K - 11034 Bianco Naturale 4000K - 13028 Bianco Freddo 5500K - 13029	• Potenza: 3x15 W • Dimensioni di incasso: 455x155 mm • Dimmerabile: Triac • Flusso Luminoso: 2400 lm • Fascio Luminoso: 24°	Ref. 4757
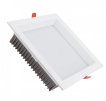	**Downlight LED SAMSUNG Quadrato 120lm/W 25W (UGR19) Foro 200x200 mm** Downlight LED Profesionale	Bianco Caldo 2700K - 3200K - 13401 Bianco Freddo 6000K - 6500K - 13403	• Fattore di Abbagliamento: UGR 19 • Potenza: 25 W • Dimensioni di incasso: 200x200 mm • Flusso Luminoso: 3000 lm • Fascio Luminoso: 90 º	Ref. 5878
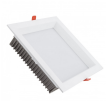	**Downlight LED SAMSUNG Quadrato 120lm/W 30W (UGR19) Foro 200x200 mm** Downlight LED Profesionale	Bianco Caldo 3000K - 13404 Bianco Freddo 5000K - 13406	• Fattore di Abbagliamento: UGR 19 • Potenza: 30 W • Dimensioni di incasso: 200x200 mm • Flusso Luminoso: 3600 lm • Fascio Luminoso: 90 º	Ref. 5879
	**Downlight LED CCT Selezionabile 20W (UGR19) LIFUD Foro Ø 155 mm** Downlight LED Profesionale	Selezionabile (Caldo-Naturale-Freddo)	• Fattore di Abbagliamento: UGR 19 • Potenza: 20 W • Dimensioni di incasso: Ø155 mm • Flusso Luminoso: 2500 lm • Fascio Luminoso: 110°	Ref. 6120
	**Downlight LED CCT Selezionabile 30W (UGR19) LIFUD Foro Ø 185 mm** Downlight LED Profesionale	Selezionabile (Caldo-Naturale-Freddo)	• Fattore di Abbagliamento: UGR 19 • Potenza: 30 W • Dimensioni di incasso: Ø185 mm • Flusso Luminoso: 3750 lm • Fascio Luminoso: 110°	Ref. 6121
	**Faretto LED COB Orientabile Kardan 60W LIFUD Foro 220x100 mm** Downlight LED Profesionale	Bianco 3000K - 15985 Bianco 4000K - 15986 Bianco 5000K - 15987	• Potenza: 60 W • Dimensioni di incasso: 220x110 mm • Flusso Luminoso: 4200 lm • Fascio Luminoso: 36º • Protezione IP: IP20	Ref. 6908
	**Faretto LED COB Orientabile Kardan 90W LIFUD Foro 330x110 mm** Downlight LED Profesionale	Bianco 3000K	• Potenza: 90 W • Dimensioni di incasso: 330x110 mm • Flusso Luminoso: 6300 lm • Fascio Luminoso: 36º • Protezione IP: IP20	Ref. 6909
	**Downlight LED New Aero Microprismatico 24W UGR17 4000K LIFUD Foro Ø 185 mm** Downlight LED Profesionale	Non Dimmerabile - 23659 Dimmerabile 1-10V - 23668	• Fattore di Abbagliamento: UGR 17 • Potenza: 24 W • Dimensioni di incasso: Ø185 mm • Flusso Luminoso: 3000 lm • Fascio Luminoso: 110°	Ref. 9961
	**Downlight LED SAMSUNG New Aero 24W UGR19 4000K LIFUD** Downlight LED Profesionale	Non Dimmerabile - 23749 Dimmerabile 1-10V - 23758	• Fattore di Abbagliamento: UGR 19 • Potenza: 24 W • Dimensioni di incasso: Ø185 mm • Flusso Luminoso: 2520 lm • Fascio Luminoso: 110°	Ref. 9997
	**Downlight LED New Lux 6W (UGR19) Foro Ø 95 mm** Downlight LED Profesionale	Bianco Caldo 3000K - 3500K - 123443 Bianco Naturale 4000K - 4500K - 123447 Bianco Freddo 6000K - 6500K - 123451	• Fattore di Abbagliamento: UGR 19 • Potenza: 6 W • Dimensioni di incasso: Ø95 mm • Flusso Luminoso: 600 lm • Fascio Luminoso: 100º	Ref. 63044
	**Downlight LED New Lux 10W (UGR19) Foro Ø 95 mm** Downlight LED Profesionale	Bianco Caldo 3000K - 3500K - 123452 Bianco Naturale 4000K - 4500K - 123456 Bianco Freddo 6000K - 6500K - 123460	• Fattore di Abbagliamento: UGR 19 • Potenza: 10 W • Dimensioni di incasso: Ø95 mm • Flusso Luminoso: 1000 lm • Fascio Luminoso: 100º	Ref. 63048
	**Downlight LED New Lux 12W (UGR19) Foro Ø 135 mm** Downlight LED Profesionale	Bianco Caldo 3000K - 3500K - 123463 Bianco Naturale 4000K - 4500K - 123467 Bianco Freddo 6000K - 6500K - 123471	• Fattore di Abbagliamento: UGR 19 • Potenza: 12 W • Dimensioni di incasso: Ø135 mm • Flusso Luminoso: 1200 lm • Fascio Luminoso: 100º	Ref. 63051

Copyright ©
Reservados todos los derechos

Catalogo

Iluminación LED

	**Downlight LED New Lux 16W (UGR19) Foro Ø 165 mm** Downlight LED Profesionale	Bianco Caldo 3000K - 3500K - 123472 Bianco Naturale 4000K - 4500K - 123476 Bianco Freddo 6000K - 6500K - 123480	• Fattore di Abbagliamento: UGR 19 • Potenza: 16 W • Dimensioni di incasso: Ø165 mm • Flusso Luminoso: 1600 lm • Fascio Luminoso: 100º	Ref. 63052
	**Downlight LED SAMSUNG New Aero 24W UGR19 4000K LIFUD Foro Ø 185 mm** Downlight LED Profesionale	Non Dimmerabile - 126672 Dimmerabile 1-10V - 126676	• Fattore di Abbagliamento: UGR 19 • Potenza: 24 W • Dimensioni di incasso: Ø185 mm • Flusso Luminoso: 3000 lm • Fascio Luminoso: 110°	Ref. 64812
	**Downlight LED SAMSUNG New Aero Microprismatico 24W (UGR17) 4000K LIFUD Nero Foro Ø 185 mm** Downlight LED Profesionale	Non Dimmerabile - 127084 Dimmerabile 1-10V - 127088	• Fattore di Abbagliamento: UGR 17 • Potenza: 24 W • Dimensioni di incasso: Ø185 mm • Flusso Luminoso: 3000 lm • Fascio Luminoso: 110°	Ref. 64956
	**Downlight LED 50W New Aero Slim CCT Selezionabile (UGR19) LIFUD Foro Ø 230 mm** Downlight LED Profesionale	Selezionabile (Caldo-Naturale-Freddo)	• Fattore di Abbagliamento: UGR 19 • Potenza: 50 W • Dimensioni di incasso: Ø 210 mm • Flusso Luminoso: 6250 lm • Fascio Luminoso: 110°	Ref. 68929
	**Downlight LED 60W New Aero Slim CCT Selezionabile (UGR19) LIFUD** Downlight LED Profesionale	Selezionabile (Caldo-Naturale-Freddo)	• Fattore di Abbagliamento: UGR 17 • Potenza: 60 W • Dimensioni di incasso: Ø 210 mm • Flusso Luminoso: 7500 lm • Fascio Luminoso: 110°	Ref. 68930
	**Downlight LED 40W New Aero Slim CCT Selezionabile (UGR17) LIFUD Ø 240 mm** Downlight LED Profesionale	Selezionabile (Caldo-Naturale-Freddo)	• Fattore di Abbagliamento: UGR 17 • Potenza: 40 W • Dimensioni di incasso: Ø 205 mm • Flusso Luminoso: 5000 lm • Fascio Luminoso: 110°	Ref. 72165
	**Downlight LED 10W New Aero Slim Quadrato 112 lm/W (URG17) Foro 85x85 mm** Downlight LED Profesionale	Bianco Caldo 2800K - 3200K - 147725 Bianco Naturale 3800K - 4200K - 147731 Bianco Freddo 6000K - 6500K - 147735	• Potenza: 10 W • Dimensioni di incasso: 85x85 mm • Flusso Luminoso: 1200 lm • Fascio Luminoso: 110° • Tensione di Alimentazione: 220-240V AC	Ref. 72499
	**Downlight LED 15W New Aero Slim Quadrato 113 lm/W (URG17) Foro 135x135 mm** Downlight LED Profesionale	Bianco Caldo 2800K - 3200K - 147739 Bianco Naturale 3800K - 4200K - 147743 Bianco Freddo 6000K - 6500K - 147745	• Potenza: 15 W • Dimensioni di incasso: 135x135 mm • Flusso Luminoso: 1875 lm • Fascio Luminoso: 110° • Tensione di Alimentazione: 220-240V AC	Ref. 72507
	**Downlight LED 25W New Aero Slim Quadrato 112 lm/W (URG17) Foro 165x165 mm** Downlight LED Profesionale	Bianco Caldo 2800K - 3200K - 147747 Bianco Naturale 3800K - 4200K - 147751 Bianco Freddo 6000K - 6500K - 147755	• Potenza: 25 W • Dimensioni di incasso: 165x165 mm • Flusso Luminoso: 3125 lm • Fascio Luminoso: 110° • Tensione di Alimentazione: 220-240V AC	Ref. 72517
	**Downlight LED 30W New Aero Slim Quadrato 120 lm/W (URG17) Foro 210x210 mm** Downlight LED Profesionale	Bianco Caldo 2800K - 3200K - 147757 Bianco Naturale 3800K - 4200K - 147761 Bianco Freddo 6000K - 6500K - 147765	• Potenza: 30W • Dimensioni di incasso: 210x210 mm • Flusso Luminoso: 3600 lm • Fascio Luminoso: 110° • Protezione IP: IP20	Ref. 72525
	**Downlight LED 40W New Aero Slim Quadrato 120 lm/W (URG17) Foro 210x210 mm** Downlight LED Profesionale	Bianco Caldo 3000K - 147769 Bianco Naturale 4000K - 147773 Bianco Freddo 6000K - 147775	• Potenza: 40 W • Dimensioni di incasso: 210x210 mm • Flusso Luminoso: 4800 lm • Fascio Luminoso: 110° • Tensione di Alimentazione: 220-240V AC	Ref. 72535
	**Downlight LED CCT Selezionabile 20W (UGR19) LIFUD Nero Foro Ø 155 mm** Downlight LED Profesionale	Selezionabile (Caldo-Naturale-Freddo)	• Fattore di Abbagliamento: UGR 19 • Potenza: 20 W • Dimensioni di incasso: Ø155 mm • Flusso Luminoso: 2500 lm • Fascio Luminoso: 110°	Ref. 77851

Copyright ©
Reservados todos los derechos

Plafoniere LED Basic

	**Plafoniera LED Rotonda 6W** Plafoniere LED Basic	Bianco Caldo 2800K - 3200K - 743 Bianco Naturale 4000K - 4500K - 744 Bianco Freddo 6000K - 6500K - 745	• Potenza: 6W • Flusso Luminoso: 480 lm • Fascio Luminoso: 120º • Protezione IP: IP20 • Multitensione: 85-265V AC	Ref. 402
	**Plafoniera LED Rotonda 12W** Plafoniere LED Basic	Bianco Naturale 4000K - 4500K - 746 Bianco Freddo 6000K - 6500K - 747 Bianco Caldo 2800K - 3200K - 748	• Potenza: 12W • Flusso Luminoso: 880 lm • Fascio Luminoso: 120º • Protezione IP: IP20 • Multitensione: 85-265V AC	Ref. 403
	**Plafoniera LED Rotonda 18W** Plafoniere LED Basic	Bianco Caldo 2800K - 3200K - 752 Bianco Naturale 4000K - 4500K - 753 Bianco Freddo 6000K - 6500K - 754	• Potenza: 18W • Flusso Luminoso: 1480 lm • Fascio Luminoso: 120º • Protezione IP: IP20 • Multitensione: 85-265V AC	Ref. 404
	**Plafoniera LED Quadrata 6W** Plafoniere LED Basic	Bianco Caldo 2800K - 3200K - 760 Bianco Naturale 4000K - 4500K - 761 Bianco Freddo 6000K - 6500K - 762	• Potenza: 6W • Flusso Luminoso: 480lm • Fascio Luminoso: 120º • Protezione IP: IP20 • Multitensione: 85-265V AC	Ref. 405
	**Plafoniera LED Quadrata 12W** Plafoniere LED Basic	Bianco Caldo 2800K - 3200K - 766 Bianco Naturale 4000K - 4500K - 767 Bianco Freddo 6000K - 6500K - 768	• Potenza: 12W • Flusso Luminoso: 880 lm • Fascio Luminoso: 120º • Protezione IP: IP20 • Multitensione: 85-265V AC	Ref. 406
	**Plafoniera LED Quadrata 18W** Plafoniere LED Basic	Bianco Caldo 2800K - 3200K - 772 Bianco Naturale 4000K - 4500K - 773 Bianco Freddo 6000K - 6500K - 774	• Potenza: 18 W • Flusso Luminoso: 1440 lm • Fascio Luminoso: 120º • Protezione IP: IP20 • Multitensione: 85-265V AC	Ref. 407
	**Plafoniera LED Quadrata 24W** Plafoniere LED Basic	Bianco Caldo 2800K - 3200K - 1204 Bianco Naturale 4000K - 4500K - 1205 Bianco Freddo 6000K - 6500K - 1206	• Potenza: 24 W • Flusso Luminoso: 1900 lm • Fascio Luminoso: 120º • Protezione IP: IP20 • Multitensione: 85-265V AC	Ref. 514
	**Plafoniera LED Quadrata 48W** Plafoniere LED Basic	Bianco Caldo 2800K - 3200K - 1216 Bianco Naturale 4000K - 4500K - 1217 Bianco Freddo 6000K - 6500K - 1218	• Potenza: 48 W • Flusso Luminoso: 3800 lm • Fascio Luminoso: 120º • Protezione IP: IP20 • Multitensione: 85-265V AC	Ref. 516
	**Plafoniera LED Rotonda 24W** Plafoniere LED Basic	Bianco Caldo 2800K - 3200K - 1231 Bianco Naturale 4000K - 4500K - 1232 Bianco Freddo 6000K - 6500K - 1233	• Potenza: 24 W • Flusso Luminoso: 1900 lm • Fascio Luminoso: 120º • Protezione IP: IP20 • Multitensione: 85-265V AC	Ref. 519
	**Pack 2 Plafoniere LED Rotonde 18W (2 Un.)** Plafoniere LED Basic	Bianco Caldo 2800K - 3200K - 3548 Bianco Freddo 6000K - 6500K - 3549 Bianco Naturale 4000K - 4500K - 3550	• Potenza: 18 W • Flusso Luminoso: 1480 lm • Fascio Luminoso: 120º • Protezione IP: IP20 • Multitensione: 85-265V AC	Ref. 2054
	**Pack 2 Plafoniere LED Quadrate 18W** Plafoniere LED Basic	Bianco Caldo 2800K - 3200K - 3551 Bianco Freddo 6000K - 6500K - 3552 Bianco Naturale 4000K - 4500K - 3553	• Potenza: 18 W • Flusso Luminoso: 1440 lm • Fascio Luminoso: 120º • Protezione IP: IP20 • Multitensione: 85-265V AC	Ref. 2061
	**Pack Plafoniere LED Rotonde 12W (2u)** Plafoniere LED Basic	Bianco Caldo 2800K - 3200K - 3554 Bianco Freddo 6000K - 6500K - 3555 Bianco Naturale 4000K - 4500K - 3556	• Potenza: 12 W • Flusso Luminoso: 880 lm • Fascio Luminoso: 120º • Protezione IP: IP20 • Multitensione: 85-265V AC	Ref. 2062

Copyright ©
Reservados todos los derechos

Catalogo

Iluminación LED

	**Kit di Superficie con Modulo Circolare LED 8W** Plafoniere LED Basic	Bianco Freddo 6000K - 6500K	• Potenza: 8W • Flusso Luminoso: 880 lm • Fascio Luminoso: 120º • Protezione IP: IP20 • Multitensione: 90-260V AC	Ref. 4189
	**Kit di Superficie con Modulo Circolare LED 15W** Plafoniere LED Basic	Bianco Freddo 6000K - 6500K	• Potenza: 15W • Flusso Luminoso: 1660 lm • Fascio Luminoso: 120º • Protezione IP: IP20 • Multitensione: 90-260V AC	Ref. 4190
	**Plafoniera LED PHILIPS Suede 9.6W** Plafoniere LED Basic	Bianco Naturale 4000K	• Potenza: 9.6W • Flusso Luminoso: 1100 lm • Protezione IP: IP20 • Tensione di Alimentazione: 220-240V AC • Freq. di Funzionamento: 50-60 Hz	Ref. 69013
	**Plafoniera LED PHILIPS Suede 20W** Plafoniere LED Basic	Bianco Naturale 4000K	• Potenza: 20W • Flusso Luminoso: 2350 lm • Protezione IP: IP20 • Tensione di Alimentazione: 220-240V AC • Freq. di Funzionamento: 50-60 Hz	Ref. 69021
	**Plafoniera LED PHILIPS Suede 36W** Plafoniere LED Basic	Bianco 4000K	• Potenza: 36W • Flusso Luminoso: 3300 lm • Protezione IP: IP20 • Tensione di Alimentazione: 220-240V AC • Freq. di Funzionamento: 50-60 Hz	Ref. 69025
	**Plafoniera LED PHILIPS Twirly 12W** Plafoniere LED Basic	Bianco Caldo 2700K - 3200K - 140130 Bianco Naturale 4000K - 140134	• Potenza: 12 W • Flusso Luminoso: 1400 lm • Protezione IP: IP20 • Tensione di Alimentazione: 220-240V AC • Freq. di Funzionamento: 50-60 Hz	Ref. 69029
	**Plafoniera LED PHILIPS Twirly 17W** Plafoniere LED Basic	Bianco Caldo 2700K	• Potenza: 17 W • Flusso Luminoso: 1700 lm • Protezione IP: IP20 • Multitensione: 100-240V AC • Tensione di Alimentazione: 240V AC	Ref. 69038

Plafoniere LED Design

	**Plafoniera LED Rotonda Style COB 7W Black** Plafoniere LED Design	Bianco Freddo 6000K - 6500K	• Potenza: 7 W • Flusso Luminoso: 560 lm • Fascio Luminoso: 90 º • Protezione IP: IP20 • Multitensione: 85-265V AC	Ref. 525
	**Plafoniera LED Rotonda 18W Argento** Plafoniere LED Design	Bianco Naturale 4000K - 4500K - 1977 Bianco Freddo 6000K - 6500K - 1978 Bianco Caldo 2800K - 3200K - 1979	• Potenza: 18 W • Flusso Luminoso: 1420 lm • Fascio Luminoso: 120º • Protezione IP: IP20 • Multitensione: 85-265V AC	Ref. 1099
	**Plafoniera LED Quadrata 18W Argento** Plafoniere LED Design	Bianco Freddo 6000K - 6500K - 1980 Bianco Naturale 4000K - 4500K - 1981 Bianco Caldo 2800K - 3200K - 1982	• Potenza: 18 W • Flusso Luminoso: 1420 lm • Fascio Luminoso: 120º • Protezione IP: IP20 • Multitensione: 85-265V AC	Ref. 1100
	**Plafoniera LED Rotonda Design 6W Bianca** Plafoniere LED Design	Bianco Naturale 4000K - 4500K - 2085 Bianco Freddo 6000K - 6500K - 2086 Bianco Caldo 2800K - 3200K - 2087	• Potenza: 6 W • Flusso Luminoso: 480 lm • Fascio Luminoso: 120º • Protezione IP: IP20 • Multitensione: 85-265V AC	Ref. 1129

Copyright ©
Reservados todos los derechos

Catalogo

Iluminación LED



Plafoniera LED Quadrata Design 6W Bianca

Plafoniere LED Design

Bianco Freddo 6000K - 6500K - 2088
Bianco Naturale 4000K - 4500K - 2089
Bianco Caldo 2800K - 3200K - 2090

- Potenza: 6 W
- Flusso Luminoso: 480 lm
- Fascio Luminoso: 120º
- Protezione IP: IP20
- Multitensione: 85-265V AC

Ref. 1130



Plafoniera LED Rotonda Design 12W Bianca

Plafoniere LED Design

Bianco Naturale 4000K - 4500K - 2091
Bianco Freddo 6000K - 6500K - 2092
Bianco Caldo 2800K - 3200K - 2093

- Potenza: 12 W
- Flusso Luminoso: 880 lm
- Fascio Luminoso: 120º
- Protezione IP: IP20
- Multitensione: 85-265V AC

Ref. 1131



Plafoniera LED Quadrata Design 12W Bianca

Plafoniere LED Design

Bianco Freddo 6000K - 6500K - 2094
Bianco Naturale 4000K - 4500K - 2095
Bianco Caldo 2800K - 3200K - 2096

- Potenza: 12 W
- Flusso Luminoso: 880 lm
- Fascio Luminoso: 120º
- Protezione IP: IP20
- Multitensione: 85-265V AC

Ref. 1132



Plafoniera LED Rotonda Design 18W Bianca

Plafoniere LED Design

Bianco Naturale 4000K - 4500K - 2097
Bianco Freddo 6000K - 6500K - 2098
Bianco Caldo 2800K - 3200K - 2099

- Potenza: 18W
- Flusso Luminoso: 1480 lm
- Fascio Luminoso: 120º
- Protezione IP: IP20
- Multitensione: 85-265V AC

Ref. 1133



Plafoniera LED Quadrata Design 18W Bianca

Plafoniere LED Design

Bianco Freddo 6000K - 6500K - 2100
Bianco Naturale 4000K - 4500K - 2101
Bianco Caldo 2800K - 3200K - 2102

- Potenza: 18 W
- Flusso Luminoso: 1480 lm
- Fascio Luminoso: 120º
- Protezione IP: IP20
- Multitensione: 85-265V AC

Ref. 1134



Plafoniera LED Rotonda Design 24W Bianca

Plafoniere LED Design

Bianco Freddo 6000K - 6500K - 2103
Bianco Naturale 4000K - 4500K - 2104
Bianco Caldo 2800K - 3200K - 2105

- Potenza: 24 W
- Flusso Luminoso: 1900 lm
- Fascio Luminoso: 120º
- Protezione IP: IP20
- Multitensione: 85-265V AC

Ref. 1135



Plafoniera LED Quadrata Design 24W Bianca

Plafoniere LED Design

Bianco Freddo 6000K - 6500K - 2106
Bianco Naturale 4000K - 4500K - 2107
Bianco Caldo 2800K - 3200K - 2108

- Potenza: 24 W
- Flusso Luminoso: 1900 lm
- Fascio Luminoso: 120º
- Protezione IP: IP20
- Multitensione: 85-265V AC

Ref. 1136



Plafoniera LED Rotonda Design 6W Silver

Plafoniere LED Design

Bianco Naturale 4000K - 4500K - 2109
Bianco Freddo 6000K - 6500K - 2110
Bianco Caldo 2800K - 3200K - 2111

- Potenza: 6 W
- Flusso Luminoso: 480 lm
- Fascio Luminoso: 120º
- Protezione IP: IP20
- Multitensione: 85-265V AC

Ref. 1137



Plafoniera LED Quadrata Design 6W Silver

Plafoniere LED Design

Bianco Freddo 6000K - 6500K - 2112
Bianco Naturale 4000K - 4500K - 2113
Bianco Caldo 2800K - 3200K - 2114

- Potenza: 6 W
- Flusso Luminoso: 480 lm
- Fascio Luminoso: 120º
- Protezione IP: IP20
- Multitensione: 85-265V AC

Ref. 1138



Plafoniera LED Rotonda Design 12W Silver

Plafoniere LED Design

Bianco Naturale 4000K - 4500K - 2115
Bianco Freddo 6000K - 6500K - 2116
Bianco Caldo 2800K - 3200K - 2117

- Potenza: 12 W
- Flusso Luminoso: 880 lm
- Fascio Luminoso: 120º
- Protezione IP: IP20
- Multitensione: 85-265V AC

Ref. 1139



Plafoniera LED Quadrata Design 12W Silver

Plafoniere LED Design

Bianco Freddo 6000K - 6500K - 2118
Bianco Naturale 4000K - 4500K - 2119
Bianco Caldo 2800K - 3200K - 2120

- Potenza: 12 W
- Flusso Luminoso: 880 lm
- Fascio Luminoso: 120º
- Protezione IP: IP20
- Multitensione: 85-265V AC

Ref. 1140



Plafoniera LED Rotonda Design 18W Silver

Plafoniere LED Design

Bianco Naturale 4000K - 4500K - 2121
Bianco Freddo 6000K - 6500K - 2122
Bianco Caldo 2800K - 3200K - 2123

- Potenza: 18W
- Flusso Luminoso: 1480 lm
- Fascio Luminoso: 120º
- Protezione IP: IP20
- Multitensione: 85-265V AC

Ref. 1141



Plafoniera LED Quadrata Design 18W Silver

Plafoniere LED Design

Bianco Freddo 6000K - 6500K - 2124
Bianco Naturale 4000K - 4500K - 2125
Bianco Caldo 2800K - 3200K - 2126

- Potenza: 18 W
- Flusso Luminoso: 1480 lm
- Fascio Luminoso: 120º
- Protezione IP: IP20
- Multitensione: 85-265V AC

Ref. 1142

Copyright ©
Reservados todos los derechos

Catalogo

Iluminación LED

	**Plafoniera LED Rotonda Design 24W Silver** Plafoniere LED Design	Bianco Freddo 6000K - 6500K - 2127 Bianco Naturale 4000K - 4500K - 2128 Bianco Caldo 2800K - 3200K - 2129	• Potenza: 24 W • Flusso Luminoso: 1900 lm • Fascio Luminoso: 120º • Protezione IP: IP20 • Multitensione: 85-265V AC	Ref. 1143
	**Plafoniera LED Quadrata Design 24W Silver** Plafoniere LED Design	Bianco Freddo 6000K - 6500K - 2130 Bianco Naturale 4000K - 4500K - 2131 Bianco Caldo 2800K - 3200K - 2132	• Potenza: 24 W • Flusso Luminoso: 1900 lm • Fascio Luminoso: 120º • Protezione IP: IP20 • Multitensione: 85-265V AC	Ref. 1144

Plafoniere LED con sensore di movimento

	**Plafoniera LED E27 con Sensore di Movimento Radar** Plafoniere LED con sensore di movimento		• Fascio Luminoso: 120º • Protezione IP: IP44 • Tensione di Alimentazione: 220-240V AC • Freq. di Funzionamento: 50-60 Hz • Dimensioni: Ø300x112 mm	Ref. 1088
	**Plafoniera da Parete con Sensore di Movimento PIR** Plafoniere LED con sensore di movimento		• Protezione IP: IP44 • Tensione di Alimentazione: 220-240V AC • Freq. di Funzionamento: 50-60 Hz • Dimensioni: 264x102x190 mm • Garanzia: 5 Anni	Ref. 1091
	**Plafoniera LED Quadrata con Sensore di Movimento PIR 18W** Plafoniere LED con sensore di movimento	Bianco Freddo 6000K - 2811 Bianco Caldo 3000K - 2813	• Potenza: 18 W • Flusso Luminoso: 1440 lm • Fascio Luminoso: 180º • Protezione IP: IP20 • Tensione di Alimentazione: 220-240V AC	Ref. 1641
	Plafoniera LED con Sensore di Movimento Radar 20W Plafoniere LED con sensore di movimento	Bianco Naturale 4000K - 4500K	• Potenza: 20 W • Flusso Luminoso: 1500 lm • Fascio Luminoso: 120º • Protezione IP: IP44 • Tensione di Alimentazione: 220-240V AC	Ref. 62238
	Plafoniera LED Rotonda con Rilevatore di Movimento Radar 18W Plafoniere LED con sensore di movimento	Bianco Naturale 3800K - 4200K	• Potenza: 18 W • Flusso Luminoso: 1260 lm • Fascio Luminoso: 180º • Protezione IP: IP54 • Tensione di Alimentazione: 220-240V AC	Ref. 63944

Downlight LED Zone Umide

	**Plafoniera LED Rotonda New Hublot 12W White** Downlight LED Zone Umide	Bianco Naturale 4000K	• Potenza: 12 W • Flusso Luminoso: 850 lm • Fascio Luminoso: 115º • Protezione IP: IP54 • Multitensione: 100-240V AC	Ref. 1215
	**Plafoniera LED Rotonda New Hublot 12W Black** Downlight LED Zone Umide	Bianco Freddo 6500K - 2286 Bianco Naturale 4000K - 2287	• Potenza: 12 W • Flusso Luminoso: 850 lm • Fascio Luminoso: 115º • Protezione IP: IP54 • Multitensione: 100-240V AC	Ref. 1222
	**Plafoniera LED Ovale New Hublot 12W White** Downlight LED Zone Umide	Bianco Freddo 6500K - 2288 Bianco Naturale 4000K - 2289	• Potenza: 12 W • Flusso Luminoso: 850 lm • Fascio Luminoso: 115º • Protezione IP: IP54 • Multitensione: 100-240V AC	Ref. 1223

Copyright ©
Reservados todos los derechos

Catalogo

Iluminación LED



Plafoniera LED Ovale New Hublot 12W Black

Downlight LED Zone Umide

Bianco Naturale 4000K

- Potenza: 12 W
- Flusso Luminoso: 850 lm
- Fascio Luminoso: 115º
- Protezione IP: IP54
- Multitensione: 100-240V AC

Ref. 1224



Downlight LED Rotondo Speciale Bagno IP44 20W Foro Ø 145 mm

Downlight LED Zone Umide

Bianco Caldo 3000K - 3279
Bianco Naturale 4500K - 3280
Bianco Freddo 6000K - 3281

- Potenza: 20 W
- Dimensioni di incasso: Ø145 mm
- Flusso Luminoso: 1600 lm
- Fascio Luminoso: 120º
- Protezione IP: IP44

Ref. 1994



Downlight LED Rotondo Waterproof IP65 8W Foro Ø 75 mm

Downlight LED Zone Umide

Bianco Naturale 4000K - 4500K - 6163
Bianco Caldo 3000K - 3500K - 7218
Bianco Freddo 6000K - 6500K - 7219

- Potenza: 8 W
- Dimensioni di incasso: Ø75 mm
- Flusso Luminoso: 640 lm
- Fascio Luminoso: 60º
- Protezione IP: IP65

Ref. 3068

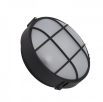

Plafoniera Rotonda con Griglia Hublot

Downlight LED Zone Umide

PC

- Potenza: Max. 40 W
- Protezione IP: IP44
- Freq. di Funzionamento: 50-60 Hz
- Dimensioni: Ø220x91 mm
- Garanzia: 3 Anni

Ref. 4407



Plafoniera Ovale con Griglia Hublot

Downlight LED Zone Umide

PC

- Potenza: Max. 40 W
- Protezione IP: IP44
- Freq. di Funzionamento: 50-60 Hz
- Dimensioni: 220x120x65 mm
- Garanzia: 3 Anni

Ref. 4408

Applique Plafoniera LED PHILIPS Ledinaire 12W WL060V

Downlight LED Zone Umide

Bianco Caldo 3000K - 12647
Bianco Naturale 4000K - 12648

- Potenza: 12 W
- Flusso Luminoso: 1100 lm
- Protezione IP: IP44
- Tensione di Alimentazione: 220-240V AC
- Indice di Resa Cromatica: 80

Ref. 5600



Plafoniera LED Opale 22.3W IP65 Regolabile Dali LEDS-C4 15-E053-14-CL

Downlight LED Zone Umide

Bianco Caldo 2700K - 3200K - 131895
Bianco Naturale 4000K - 4500K - 131900

- Potenza: 22.3 W
- Flusso Luminoso: 3225 lm
- Protezione IP: IP65
- Tensione di Alimentazione: 220-240V AC
- Indice di Resa Cromatica: 80

Ref. 66085



Plafoniera LED Kössel Ceiling 6,5W IP65 LEDS-C4 15-9778-34-CL

Downlight LED Zone Umide

Grigio

- Fattore di Abbagliamento: UGR 15.7
- Potenza: 6,5 W
- Flusso Luminoso: 419 lm
- Protezione IP: IP65
- Tensione di Alimentazione: 100-240V AC

Ref. 69838



Plafoniera LED Kössel Direct 19W IP65 LEDS-C4 15-9806-34-CL

Downlight LED Zone Umide

Grigio

- Fattore di Abbagliamento: UGR 14.4
- Potenza: 19 W
- Flusso Luminoso: 1172 lm
- Protezione IP: IP65
- Tensione di Alimentazione: 100-240V AC

Ref. 69850



Estrattore da Bagno LED 15W

Downlight LED Zone Umide

15 W

- Potenza: 15 W
- Protezione IP: IP34
- Tensione di Alimentazione: 220-240V AC
- Freq. di Funzionamento: 50-60 Hz
- Dimensioni: 129x150x150 mm

Ref. 72195

Accessori LED



Telecomando SuperSlim e Plafoniera CCT Selezionabile per Controllo Remoto 2.4GHz

Accessori LED

Bianco

- Garanzia: 3 Anni
- Distanza di Detezione: 10 m

Ref. 6636

Copyright ©
Reservados todos los derechos

Segnapasso LED a Incasso

	**Segnapasso Leeds per Lampadina E27** Segnapasso LED a Incasso	PC	• Dimensioni di incasso: 230x93 mm • Protezione IP: IP44 • Tensione di Alimentazione: 220-240V AC • Freq. di Funzionamento: 50-60 Hz • Dimensioni: 233x100x73 mm	Ref. 66532
	**Segnapasso LED a Incasso a Pavimento Gea WallIP66 18W LEDS-C4 15-9948-CA-CL** Segnapasso LED a Incasso	Bianco Caldo 3000K - 148013 Bianco Naturale 4000K - 148017	• Potenza: 24 W • Flusso Luminoso: 1008 lm • Protezione IP: IP67 • Tensione di Alimentazione: 100-240V AC • Indice di Resa Cromatica: 80	Ref. 72763
	**Lampioncino LED Compact IP65 16.8W LEDS-C4 10-9847-Z5-CL** Segnapasso LED a Incasso	Bianco Caldo 3000K	• Potenza: 16.8 W • Flusso Luminoso: 744 lm • Protezione IP: IP65 • Multitensione: 100-240V AC • Indice di Resa Cromatica: 80	Ref. 72825
	**Lampioncino LED Simenti IP65 9W LEDS-C4 55-9971-DC-CL** Segnapasso LED a Incasso	Bianco Caldo 3000K	• Fattore di Abbagliamento: URG 25.9 • Potenza: 9 W • Protezione IP: IP65 • Multitensione: 100-240V AC • Indice di Resa Cromatica: 80	Ref. 72829
	**Faretto LED Rotondo a Terra Gea Power 6W IP67 LEDS-C4 55-9663-CA-CL** Segnapasso LED a Incasso	Bianco Caldo 2700K - 3200K - 131192 Bianco Naturale 4000K - 4500K - 131195	• Potenza: 6 W • Flusso Luminoso: 282 lm • Protezione IP: IP67 • Multitensione: 100-240V AC • Indice di Resa Cromatica: 80	Ref. 65663
	**Faretto Rotondo da Incasso a Terra Gea Power 18W 15º IP67 LEDS-C4 55-9667-CA-CL** Segnapasso LED a Incasso	Bianco Caldo 2700K - 3200K	• Potenza: 18 W • Flusso Luminoso: 1197 lm • Fascio Luminoso: 15º • Protezione IP: IP67 • Multitensione: 100-240V AC	Ref. 65664
	**Faretto LED Rotondo a Terra Gea COB 16W IP67 LEDS-C4 55-9907-CA-CL** Segnapasso LED a Incasso	Bianco Caldo 2700K - 3200K - 131199 Bianco Naturale 4000K - 4500K - 131207	• Potenza: 16 W • Flusso Luminoso: 1950 lm • Protezione IP: IP67 • Multitensione: 100-240V AC • Indice di Resa Cromatica: 80	Ref. 65667
	**Faretto Rotondo da Incasso a Terra Gea COB 23W IP67 LEDS-C4 55-9909-CA-CL** Segnapasso LED a Incasso	Bianco Caldo 2700K - 3200K - 131211 Bianco Naturale 4000K - 4500K - 131212	• Potenza: 23 W • Flusso Luminoso: 2815 lm • Protezione IP: IP67 • Multitensione: 100-240V AC • Indice di Resa Cromatica: 80	Ref. 65680
	**Faretto Rotondo da Incasso a Terra Gea COB 35W IP67 LEDS-C4 55-9972-CA-CM** Segnapasso LED a Incasso	Bianco Naturale 4000K - 4500K	• Potenza: 35 W • Flusso Luminoso: 4075 lm • Protezione IP: IP67 • Multitensione: 100-240V AC • Indice di Resa Cromatica: 80	Ref. 65684
	**Faretto Rotondo da Incasso a Terra Gea COB 9W IP67 LEDS-C4 55-9906-CA-CL** Segnapasso LED a Incasso	Bianco Caldo 2700K - 3200K - 131219 Bianco Naturale 4000K - 4500K - 131223	• Potenza: 9 W • Dimensioni di incasso: Ø107 mm • Flusso Luminoso: 995 lm • Protezione IP: IP67 • Multitensione: 100-240V AC	Ref. 65688
	**Faretto Rotondo da Incasso a Terra Gea E27 IP67 LEDS-C4 55-9186-CA-37** Segnapasso LED a Incasso	Alluminio	• Protezione IP: IP67 • Multitensione: 100-240V AC • Freq. di Funzionamento: 50-60 Hz • Dimensioni: 180mm • Garanzia: 3 Anni	Ref. 65714

Copyright ©
Reservados todos los derechos

Catalogo

Iluminación LED

	**Faretto Quadrato da Incasso a Terra Gea GU10 IP67 LEDS-C4 55-9281-CA-37** Segnapasso LED a Incasso	Alluminio	• Protezione IP: IP67 • Multitensione: 100-240V AC • Freq. di Funzionamento: 50-60 Hz • Dimensioni: 120mm • Garanzia: 3 Anni	Ref. 65715
	**Faretto Rotondo da Incasso a Terra Gea GU10 IP67 LEDS-C4 55-9280-CA-37** Segnapasso LED a Incasso	Alluminio	• Protezione IP: IP67 • Multitensione: 100-240V AC • Freq. di Funzionamento: 50-60 Hz • Dimensioni: 125mm • Garanzia: 3 Anni	Ref. 65719
	**Segnapasso LED a Incasso da Parete Micenas Effect 2.2W IP65 LEDS-C4 05-9758-34-37** Segnapasso LED a Incasso	Bianco Caldo 2700K - 3200K	• Potenza: 2.2 W • Flusso Luminoso: 162 lm • Protezione IP: IP65 • Multitensione: 100-240V AC • Indice di Resa Cromatica: 80	Ref. 65894
	**Segnapasso LED a Incasso da Parete Micenas 5.5W IP65 LEDS-C4 05-9832-34-CL** Segnapasso LED a Incasso	Bianco Caldo 2700K - 3200K - 131580 Bianco Naturale 4000K - 4500K - 131584	• Potenza: 5.5 W • Flusso Luminoso: 648 lm • Protezione IP: IP65 • Multitensione: 100-240V AC • Indice di Resa Cromatica: 80	Ref. 65895
	**Segnapasso LED a Incasso da Parete Micenas 5.5W IP65 LEDS-C4 Grigio Urbano 05-9832-Z5-CM** Segnapasso LED a Incasso	Bianco Naturale 4000K - 4500K	• Potenza: 5.5 W • Flusso Luminoso: 648 lm • Protezione IP: IP65 • Multitensione: 100-240V AC • Indice di Resa Cromatica: 80	Ref. 65899
	**Segnapasso LED a Incaaso a Terra Xena 1.2W IP67 LEDS-C4 55-9424-34-CM** Segnapasso LED a Incasso	1 W	• Flusso Luminoso: 128 lm • Protezione IP: IP67 • Multitensione: 100-240V AC • Freq. di Funzionamento: 50-60 Hz • Dimensioni: 130x20mm	Ref. 66114
	**Segnapasso a Incasso a Terra Xena Grigio IP67 LEDS-C4 55-9426-34-M3** Segnapasso LED a Incasso	Grigio	• Dimensioni di incasso: 179 mm • Protezione IP: IP67 • Tensione di Alimentazione: 220-240V AC • Freq. di Funzionamento: 50-60 Hz • Dimensioni: 265x204x204mm	Ref. 66119
	**Segnapasso LED da Incasso Micenas Path Round 1.5W IP65 LEDS-C4 05-9771-34-M2** Segnapasso LED a Incasso	Grigio	• Potenza: 1,5 W • Flusso Luminoso: 49 lm • Protezione IP: IP65 • Tensione di Alimentazione: 220-240V AC • Indice di Resa Cromatica: 70	Ref. 69530
	**Segnapasso LED da Incasso Micenas Rettangolare 5.5W LEDS-C4 05-9832-Z5-CL** Segnapasso LED a Incasso	Grigio Urbano	• Potenza: 5,5 W • Flusso Luminoso: 128 lm • Protezione IP: IP65 • Tensione di Alimentazione: 100-240V AC • Indice di Resa Cromatica: 80	Ref. 69542
	**Segnapasso LED Micenas Square 20W IP65 Grigio LEDS-C4 05-9885-34-CL** Segnapasso LED a Incasso	Bianco Caldo 3000K - 140930 Bianco Naturale 4000K - 140933	• Potenza: 20 W • Flusso Luminoso: 530 lm • Protezione IP: IP65 • Tensione di Alimentazione: 100 - 305V AC • Indice di Resa Cromatica: 80	Ref. 69562
	**Segnapasso LED Micenas Square 20W IP65 Grigio Urbano LEDS-C4 05-9885-Z5-CL** Segnapasso LED a Incasso	Bianco Caldo 3000K - 140937 Bianco Naturale 4000K - 140938	• Potenza: 20 W • Flusso Luminoso: 504 lm • Protezione IP: IP65 • Tensione di Alimentazione: 100-305V AC • Indice di Resa Cromatica: 80	Ref. 69566
	**Segnapasso LED a Incasso Micenas Pro 8.7W IP65 Grigio LEDS-C4 05-E051-34-CL** Segnapasso LED a Incasso	Bianco Caldo 3000K - 141041 Bianco Naturale 4000K - 141042	• Potenza: 8,7 W • Flusso Luminoso: 731 lm • Protezione IP: IP65 • Tensione di Alimentazione: 100 - 277V AC • Indice di Resa Cromatica: 80	Ref. 69637

Copyright ©
Reservados todos los derechos

Catalogo

Iluminación LED

	**Segnapasso LED a Incasso Micenas Pro 8.7W IP65 Grigio Urbano LEDS-C4 05-E051-Z5-CL** Segnapasso LED a Incasso	Bianco Caldo 3000K - 141049 Bianco Naturale 4000K - 141053	• Potenza: 8,7 W • Flusso Luminoso: 731 lm • Protezione IP: IP65 • Tensione di Alimentazione: 100 - 277V AC • Indice di Resa Cromatica: 80	Ref. 69645
	**Segnapasso LED da Superficie Arc 9W IP65 LEDS-C4 05-E091-DC-CL** Segnapasso LED a Incasso	Bianco Caldo 3000K	• Fattore di Abbagliamento: UGR 18.9 • Potenza: 9 W • Flusso Luminoso: 404 lm • Protezione IP: IP65 • Tensione di Alimentazione: 220-240V AC	Ref. 69717
	**Segnapasso LED Tiny Short 1.9W IP65 LEDS-C4 05-E146-Z5-CL** Segnapasso LED a Incasso	Grigio Urbano	• Fattore di Abbagliamento: UGR 18.1 • Potenza: 1,9 W • Flusso Luminoso: 18 lm • Protezione IP: IP65 • Tensione di Alimentazione: 220-240V AC	Ref. 69721
	**Segnapasso LED Tiny Large 5.9W IP65 LEDS-C4 05-E147-Z5-CL** Segnapasso LED a Incasso	Grigio Urbano	• Fattore di Abbagliamento: UGR 21.1 • Potenza: 5,9 W • Flusso Luminoso: 74 lm • Protezione IP: IP65 • Tensione di Alimentazione: 220-240V AC	Ref. 69729
	**Segnapasso da Incasso Xena E27 IP67 LEDS-C4 55-9428-34-M3** Segnapasso LED a Incasso	Grigio	• Protezione IP: IP67 • Freq. di Funzionamento: 50-60 Hz • Dimensioni: 200x260 mm • Garanzia: 3 Anni • Peso: 2.050 Kg	Ref. 69881
	**Segnapasso da Incasso LED Xena 1,5W IP65 LEDS-C4 55-9945-34-CM** Segnapasso LED a Incasso	Grigio	• Potenza: 1.5 W • Flusso Luminoso: 42 lm • Protezione IP: IP65 • Tensione di Alimentazione: 100-240V AC • Indice di Resa Cromatica: 80	Ref. 70186
	**Segnapasso LED Xena Surface 2 3W IP65 LEDS-C4 55-9946-34-CM** Segnapasso LED a Incasso	Grigio	• Potenza: 3 W • Flusso Luminoso: 70 lm • Protezione IP: IP65 • Tensione di Alimentazione: 100-240V AC • Indice di Resa Cromatica: 80	Ref. 70189
	**Segnapasso LED Surface 4 6W IP65 LEDS-C4 55-9947-34-CM** Segnapasso LED a Incasso	Grigio	• Potenza: 6 W • Flusso Luminoso: 148 lm • Protezione IP: IP65 • Tensione di Alimentazione: 100-240V AC • Indice di Resa Cromatica: 80	Ref. 70198
	**Faretto LED Gea Aluminium 34.7W IP67 Regolabile LEDS-C4 55-9972-CA-CK** Segnapasso LED a Incasso	Bianco Caldo 2700K - 142133 Bianco Caldo 3000K - 142137	• Fattore di Abbagliamento: UGR 21.6 • Potenza: 34.7 W • Dimmerabile: 1-10 V • Flusso Luminoso: 3681 lm • Protezione IP: IP67	Ref. 70202
	**Faretto LED Gea Technopolymer 11.9W IP67 LEDS-C4 55-E038-CA-CL** Segnapasso LED a Incasso	Nero	• Fattore di Abbagliamento: UGR 10.7 • Potenza: 11.9 W • Flusso Luminoso: 1276 lm • Protezione IP: IP67 • Tensione di Alimentazione: 100-240V AC	Ref. 70209
	**Segnapasso LED Gea Wall Washer Small IP65 17.4W LEDS-C4 10-E055-DC-CL** Segnapasso LED a Incasso		• Potenza: 17.4 W • Flusso Luminoso: 1071 lm • Protezione IP: IP67 • Multitensione: 100-240V AC • Indice di Resa Cromatica: 80	Ref. 72785
	**Lampioncino LED Newton Pro IP65 22.8W LEDS-C4 55-E054-Z5-CL** Segnapasso LED a Incasso	Bianco Caldo 3000K	• Potenza: 22.8 W • Flusso Luminoso: 2450 lm • Protezione IP: IP65 • Multitensione: 100-240V AC • Indice di Resa Cromatica: 80	Ref. 72793

Copyright ©
Reservados todos los derechos

Catalogo

Iluminación LED

	**Lampioncino LED Compact Small IP65 10.8W LEDS-C4 10-9994-Z5-CL** Segnapasso LED a Incasso	Bianco Caldo 3000K	• Potenza: 10.8 W • Flusso Luminoso: 507 lm • Protezione IP: IP65 • Multitensione: 100-240V AC • Indice di Resa Cromatica: 80	Ref. 72827
	**Lampioncino Helion IP54 LEDS-C4 55-9721-Z5-M1** Segnapasso LED a Incasso	Bianco Caldo 3000K	• Fattore di Abbagliamento: URG 15.4 • Potenza: 6.7 W • Flusso Luminoso: 154 lm • Protezione IP: IP54 • Multitensione: 100-240V AC	Ref. 72833
	**Lampioncino Way IP65 LEDS-C4 55-9682-Z5-37** Segnapasso LED a Incasso	Grigio Urbano	• Potenza: 50 W • Protezione IP: IP65 • Multitensione: 100-240V AC • Freq. di Funzionamento: 50-60 Hz • Dimensioni: 600xØ120 mm	Ref. 72841
	**Lampioncino LED Juncus con Picchetto IP65 6.4W LEDS-C4 10-E013-J6-CL** Segnapasso LED a Incasso	Bianco Caldo 3000K	• Fattore di Abbagliamento: URG 10.5 • Potenza: 6.4 W • Flusso Luminoso: 418 lm • Protezione IP: IP65 • Multitensione: 100-240V AC	Ref. 72847

Segnapasso LED a Superficie

	**Lampioncino LED Cilin Large IP65 23W LEDS-C4 55-9890-Z5-CL** Segnapasso LED a Superficie	Bianco Caldo 3000K - 148059 Bianco Naturale 4000K - 148061	• Potenza: 23 W • Flusso Luminoso: 774 lm • Protezione IP: IP65 • Multitensione: 100-240V AC • Indice di Resa Cromatica: 80	Ref. 72799
	**Lampioncino LED Lyon Bollard IP65 23W LEDS-C4 55-E092-Z5-CL** Segnapasso LED a Superficie	Bianco Caldo 3000K	• Potenza: 23 W • Flusso Luminoso: 2146 lm • Protezione IP: IP65 • Multitensione: 100-240V AC • Indice di Resa Cromatica: 80	Ref. 72807

Applique LED Bagno

	**Applique LED Haiti 5W** Applique LED Bagno	Bianco Freddo 5500K	• Potenza: 5 W • Flusso Luminoso: 350 lm • Protezione IP: IP44 • Multitensione: 100-240V AC • Tensione di Alimentazione: 220-240V AC	Ref. 5712
	**Aplique LED Belize 5W** Applique LED Bagno	Bianco Freddo 5500K	• Potenza: 5 W • Flusso Luminoso: 350 lm • Protezione IP: IP44 • Multitensione: 100-240V AC • Tensione di Alimentazione: 220-240V AC	Ref. 5713
	**Aplique LED Maldive 5W** Applique LED Bagno	Bianco Freddo 5500K	• Potenza: 5 W • Flusso Luminoso: 350 lm • Protezione IP: IP44 • Multitensione: 100-240V AC • Tensione di Alimentazione: 220-240V AC	Ref. 5714
	**Applique LED Barbados 4W** Applique LED Bagno	Bianco Freddo 5500K	• Potenza: 4 W • Protezione IP: IP44 • Tensione di Alimentazione: 220-240V AC • Freq. di Funzionamento: 50-60 Hz • Dimensioni: Ø75x29 mm	Ref. 5715

Copyright ©
Reservados todos los derechos

Catalogo

Iluminación LED

	**Applique LED Malesia 5W** Applique LED Bagno	Bianco Freddo 5500K	• Potenza: 5 W • Flusso Luminoso: 350 lm • Protezione IP: IP44 • Multitensione: 100-240V AC • Tensione di Alimentazione: 220-240V AC	Ref. 5716
	**Applique LED Filippine 3W** Applique LED Bagno	Bianco Freddo 5500K	• Potenza: 3 W • Flusso Luminoso: 250 lm • Protezione IP: IP44 • Tensione di Alimentazione: 220-240V AC • Dimensioni: 165x142x115 mm	Ref. 5717
	**Applique LED New Bora Bora 6W** Applique LED Bagno	Bianco Caldo 3000K	• Potenza: 6W • Flusso Luminoso: 450 lm • Protezione IP: IP44 • Tensione di Alimentazione: 220-240V AC • Indice di Resa Cromatica: 80	Ref. 64928

Lampadari LED

	**Faretto LED CREE da Superficie Orientabile AR111 30W Regolabile Nero** Lampadari LED	Bianco Caldo 3000K - 11026 Bianco Naturale 4000K - 11027 Bianco Freddo 5500K - 11028	• Potenza: 30 W • Dimmerabile: Triac • Flusso Luminoso: 1600 lm • Fascio Luminoso: 24° • Protezione IP: IP20	Ref. 4753
	**Applique da Soffitto LED CCT PHILIPS Runner 1 Faretto** Lampadari LED	Bianco - 136107 Nero - 136109	• Potenza: 5 W • Dimmerabile: Si • Flusso Luminoso: 350 lm • Protezione IP: IP20 • Multitensione: 220-240V AC	Ref. 67713

Applique LED a Parete

	**Applique da Soffitto LED PHILIPS Byrl 2x4,3W 2 Faretti** Applique LED a Parete	2 x 4,3 W	• Potenza: 2 x 4,3W • Dimmerabile: Si • Flusso Luminoso: 860 lm • Protezione IP: IP20 • Tensione di Alimentazione: 220-240V AC	Ref. 69133

Applique LED a Superficie

	**Applique Plafoniera Afrodita Doppia Luce LEDS-C4 05-9919-Z5-37** Applique LED a Superficie	Grigio Urbano - 130892 Bianco - 130895 Grigio - 130899	• Protezione IP: IP 55 • Multitensione: 100-240V AC • Freq. di Funzionamento: 50-60 Hz • Dimensioni: 83x208mm • Garanzia: 3 Anni	Ref. 65448
	**Applique LED Afrodita 11.5W IP65 LEDS-C4 05-9912-34-CL** Applique LED a Superficie	Grigio - 130903 Grigio Urbano - 130908 Bianco - 130911	• Potenza: 11.5W • Flusso Luminoso: 1097 lm • Protezione IP: IP65 • Multitensione: 100-240V AC • Indice di Resa Cromatica: 80	Ref. 65459
	**Applique LED Skade 9W IP65 LEDS-C4 05-9870-34-CL** Applique LED a Superficie	Grigio	• Potenza: 9 W • Flusso Luminoso: 605 lm • Fascio Luminoso: 90º a 360º • Protezione IP: IP65 • Multitensione: 100-240V AC	Ref. 66100

Copyright ©
Reservados todos los derechos

Catalogo

Iluminación LED

	**Applique LED Venere 10W IP65 LEDS-C4 05-9894-14-CL** Applique LED a Superficie	Bianco - 131934 Grigio Urbano - 131939	• Potenza: 10 W • Protezione IP: IP65 • Multitensione: 100-240V AC • Indice di Resa Cromatica: 80 • Freq. di Funzionamento: 50-60 Hz	Ref. 66109
	**Applique LED Afrodita 11,5W IP65 LEDS-C4 05-9912-Z5-CM** Applique LED a Superficie	Bianco Naturale 4000K	• Potenza: 11,5 W • Flusso Luminoso: 1004 lm • Protezione IP: IP65 • Multitensione: 100-240V AC • Indice di Resa Cromatica: 80	Ref. 69386
	**Applique LED Afrodita Power 17.4W LEDS-C4 05-9773-34-37** Applique LED a Superficie	Grigio - 140890 Grigio Urbano - 140894	• Potenza: 17,4 W • Flusso Luminoso: 1203 lm • Protezione IP: IP55 • Tensione di Alimentazione: 100-240V AC • Indice di Resa Cromatica: 80	Ref. 69538
	**Applique da Parete LED Diago Fixture 8W IP65 LEDS-C4 05-9873-Z5-CL** Applique LED a Superficie	Grigio Urbano	• Potenza: 8 W • Flusso Luminoso: 680 lm • Protezione IP: IP65 • Tensione di Alimentazione: 85-265V AC • Indice di Resa Cromatica: 80	Ref. 69550
	**Applique LED Afrodita 39W IP65 Doppia Luce LEDS-C4 05-9878-14-CL** Applique LED a Superficie	Bianco - 140910 Grigio - 140914 Grigio Urbano - 140918	• Potenza: 39 W • Flusso Luminoso: 3288 lm • Protezione IP: IP65 • Tensione di Alimentazione: 100-240V AC • Indice di Resa Cromatica: 80	Ref. 69554
	**Applique LED Afrodita 39W IP65 Doppia Luce LEDS-C4 05-9878-Z5-CM** Applique LED a Superficie	Grigio Urbano	• Potenza: 39 W • Flusso Luminoso: 3617 lm • Protezione IP: IP65 • Tensione di Alimentazione: 100-240V AC • Indice di Resa Cromatica: 80	Ref. 69558
	**Applique LED Afrodita 19W IP65 LEDS-C4 05-9879-Z5-CM** Applique LED a Superficie	Grigio Urbano	• Potenza: 19 W • Flusso Luminoso: 1837 lm • Protezione IP: IP65 • Tensione di Alimentazione: 100-240V AC • Indice di Resa Cromatica: 80	Ref. 69561
	**Applique LED Aqua Spotlight 5W IP68 Sommergibile LEDS-C4 05-9889-CA-CM** Applique LED a Superficie	Bianco Naturale 4000K	• Potenza: 5 W • Flusso Luminoso: 311 lm • Protezione IP: IP68 • Tensione di Alimentazione: 12V AC / DC • Indice di Resa Cromatica: 80	Ref. 69569
	**Applique LED Afrodita Doppia Luce 17,5W IP65 LEDS-C4 05-9911-14-CL** Applique LED a Superficie	Bianco - 140945 Grigio - 140949	• Potenza: 17,5W • Flusso Luminoso: 1494 lm • Protezione IP: IP65 • Tensione di Alimentazione: 100-240V AC • Indice di Resa Cromatica: 80	Ref. 69573
	**Applique LED Afrodita Doppia Luce 17,5W IP65 Grigio Urbano LEDS-C4 05-9911-Z5-CL** Applique LED a Superficie	Bianco Caldo 3000K - 140954 Bianco Naturale 4000K - 140957	• Potenza: 17,5 W • Flusso Luminoso: 1494 lm • Protezione IP: IP65 • Tensione di Alimentazione: 100-240V AC • Indice di Resa Cromatica: 80	Ref. 69574
	**Applique LED Clous 9W IP65 LEDS-C4 05-9926-14-CL** Applique LED a Superficie	Grigio Urbano - 140965 Bianco - 140969	• Potenza: 9 W • Flusso Luminoso: 537 lm • Protezione IP: IP65 • Multitensione: 100-240V AC • Indice di Resa Cromatica: 80	Ref. 69582
	**Applique LED Aqua Spotlight Sommergibile RGB 6,5W IP68 LEDS-C4 05-9927-CA-37** Applique LED a Superficie	RGB	• Potenza: 6,5 W • Flusso Luminoso: 193 lm • Protezione IP: IP68 • Multitensione: 100-240V AC • Freq. di Funzionamento: 50-60 Hz	Ref. 69586

Copyright ©
Reservados todos los derechos

Catalogo

Iluminación LED

	**Applique da Parete LED Cosmos Fixture 11W LEDS-C4 05-9952-Z5-CM** Applique LED a Superficie	Bianco Caldo 3000K - 140977 Bianco Naturale 4000K - 140978	• Potenza: 11 W • Flusso Luminoso: 819 lm • Protezione IP: IP55 • Tensione di Alimentazione: 100-240V AC • Indice di Resa Cromatica: 80	Ref. 69590
	**Applique da Parete LED Cosmos Fixture Doppia Luce 10,5W LEDS-C4** Applique LED a Superficie	Bianco Caldo 3000K - 140981 Bianco Naturale 4000K - 140982	• Fattore di Abbagliamento: UGR 3.5 • Potenza: 10,5 W • Flusso Luminoso: 912 lm • Protezione IP: IP55 • Tensione di Alimentazione: 100-240V AC	Ref. 69593
	**Applique da Parete LED Cosmos Fixture 23W Grigio Urbano LEDS-C4 05-9954-Z5-CM** Applique LED a Superficie	Bianco Naturale 4000K	• Potenza: 23 W • Flusso Luminoso: 1823 lm • Protezione IP: IP55 • Tensione di Alimentazione: 100-240V AC • Indice di Resa Cromatica: 80	Ref. 69601
	**Applique da Parete LED Cosmos Fixture 21W Doppia Luce Grigio Urbano LEDS-C4 05-9955-Z5-CM** Applique LED a Superficie	Bianco Naturale 4000K	• Potenza: 21 W • Flusso Luminoso: 1823 lm • Protezione IP: IP55 • Tensione di Alimentazione: 100-240V AC • Indice di Resa Cromatica: 80	Ref. 69606
	**Applique da Parete LED Cosmos Fixture 33W Grigio Urbano LEDS-C4 05-9956-Z5-CM** Applique LED a Superficie	Bianco Naturale 4000K	• Potenza: 33 W • Flusso Luminoso: 2534 lm • Protezione IP: IP55 • Tensione di Alimentazione: 120 - 240V AC • Indice di Resa Cromatica: 85	Ref. 69613
	**Applique da Parete LED Cosmos Fixture 31W Doppia Luce Grigio Urbano LEDS-C4 05-9957-Z5-CM** Applique LED a Superficie	Bianco Naturale 4000K	• Potenza: 31 W • Flusso Luminoso: 2901 lm • Protezione IP: IP55 • Tensione di Alimentazione: 120 - 240V AC • Indice di Resa Cromatica: 80	Ref. 69618
	**Applique da Soffitto LED Cosmos Ceiling 12W IP65 LEDS-C4 15-9790-Z5-CM** Applique LED a Superficie	Grigio Urbano	• Fattore di Abbagliamento: UGR 21.6 • Potenza: 12 W • Flusso Luminoso: 1118 lm • Protezione IP: IP65 • Multitensione: 100-240V AC	Ref. 69846
	**Applique LED Afrodita Tech Big One Emission IP65 19.3W LEDS-C4 05-E079-Z5-CL** Applique LED a Superficie	Bianco Caldo 3000K	• Potenza: 19.3 W • Flusso Luminoso: 721 lm • Protezione IP: IP65 • Multitensione: 100-240V AC • Indice di Resa Cromatica: 80	Ref. 72853
	**Applique LED Afrodita Tech Small Double Emission IP65 12W LEDS-C4 05-E080-Z5-CL** Applique LED a Superficie	Bianco Caldo 3000K	• Potenza: 12 W • Flusso Luminoso: 360 lm • Protezione IP: IP65 • Multitensione: 100-240V AC • Indice di Resa Cromatica: 80	Ref. 72857
	**Applique LED Afrodita Tech Small One Emission IP65 6W LEDS-C4 05-E081-Z5-CL** Applique LED a Superficie	Bianco Caldo 3000K	• Potenza: 6 W • Flusso Luminoso: 180 lm • Protezione IP: IP65 • Multitensione: 100-240V AC • Indice di Resa Cromatica: 80	Ref. 72861
	**Applique LED Curie Glass White Medium IP65 14W LEDS-C4 05-9884-14-CM** Applique LED a Superficie	Bianco Naturale 4000K - 148155 Bianco Caldo 3000K - 148157	• Potenza: 14 W • Flusso Luminoso: 412 lm • Protezione IP: IP65 • Multitensione: 100-240V AC • Indice di Resa Cromatica: 80	Ref. 72879
	**Applique LED Curie Glass Medium IP65 14W LEDS-C4 05-9884-Z5-CM** Applique LED a Superficie	Bianco Naturale 4000K - 148159 Bianco Caldo 3000K - 148161	• Potenza: 14 W • Flusso Luminoso: 412 lm • Protezione IP: IP65 • Multitensione: 100-240V AC • Indice di Resa Cromatica: 80	Ref. 72883

Copyright ©
Reservados todos los derechos

Catalogo

Iluminación LED

	**Applique Curie Glass Gray Medium IP65 LEDS-C4 05-9993-Z5-G5** Applique LED a Superficie	Grigio Urbano	• Potenza: 60 W • Protezione IP: IP65 • Multitensione: 100-240V AC • Freq. di Funzionamento: 50-60 Hz • Dimensioni: 130x260 mm	Ref. 72887
	**Applique LED Curie Glass Big IP65 25.2W LEDS-C4 05-9993-Z5-CL** Applique LED a Superficie	Bianco Caldo 3000K - 148167 Bianco Naturale 4000K - 148171	• Fattore di Abbagliamento: URG 15.6 • Potenza: 25.2 W • Flusso Luminoso: 1530 lm • Protezione IP: IP65 • Multitensione: 100-240V AC	Ref. 72891
	**Applique LED Afrodita IP65 19W LEDS-C4 05-9879-14-CL** Applique LED a Superficie	Bianco - 148177 Grigio Urbano - 148181 Grigio - 148185	• Potenza: 19 W • Flusso Luminoso: 1670 lm • Protezione IP: IP65 • Multitensione: 100-240V AC • Indice di Resa Cromatica: 80	Ref. 72897
	**Applique Satin Acciaio Inossidabile** Applique LED a Superficie	Acciaio Inossidabile	• Protezione IP: IP44 • Tensione di Alimentazione: 220-240V AC • Freq. di Funzionamento: 50-60 Hz • Dimensioni: 120x90x85 mm • Garanzia: 5 Anni	Ref. 73247
	**Applique Satin Acciaio Inossidabile Doppia Luce** Applique LED a Superficie	Acciaio Inossidabile	• Protezione IP: IP44 • Tensione di Alimentazione: 220-240V AC • Freq. di Funzionamento: 50-60 Hz • Dimensioni: 162x90x85 mm • Garanzia: 5 Anni	Ref. 73259
	**Applique Girig** Applique LED a Superficie	Acciaio Inossidabile	• Protezione IP: IP44 • Tensione di Alimentazione: 220-240V AC • Freq. di Funzionamento: 50-60 Hz • Dimensioni: 100x90x310 mm • Garanzia: 5 Anni	Ref. 73263
	**Applique Bolus** Applique LED a Superficie	Nero	• Protezione IP: IP44 • Tensione di Alimentazione: 220-240V AC • Freq. di Funzionamento: 50-60 Hz • Dimensioni: 280x200x180 mm • Garanzia: 5 Anni	Ref. 73265
	**Applique Klasik** Applique LED a Superficie	Nero	• Protezione IP: IP44 • Tensione di Alimentazione: 220-240V AC • Freq. di Funzionamento: 50-60 Hz • Dimensioni: 250x200x175 mm • Garanzia: 5 Anni	Ref. 73267
	**Applique Satin** Applique LED a Superficie	Nero - 149015 Bianco - 149019	• Protezione IP: IP44 • Tensione di Alimentazione: 220-240V AC • Freq. di Funzionamento: 50-60 Hz • Dimensioni: 120x85x80 mm • Garanzia: 5 Anni	Ref. 73275

Tubi LED T5

	**Pack Tubi LED T5 Vetro 550mm Connessione Bilaterale 9W (10 un)** Tubi LED T5	Bianco Caldo 3000K - 10745 Bianco Naturale 4000K - 10746 Bianco Freddo 6000K - 10747	• Potenza: 9 W • Dimmerabile: No • Flusso Luminoso: 900 lm • Fascio Luminoso: 300° • Protezione IP: IP25	Ref. 4577
	**Pack Tubi LED T5 Vetro 1150mm Connessione Bilaterale 16W (10 un)** Tubi LED T5	Bianco Caldo 3000K - 10751 Bianco Naturale 4000K - 10752 Bianco Freddo 6000K - 10753	• Potenza: 16W • Dimmerabile: No • Flusso Luminoso: 1600 lm • Fascio Luminoso: 300° • Protezione IP: IP25	Ref. 4581

Copyright ©
Reservados todos los derechos

	**Pack Tubi LED T5 Vetro 1450mm Connessione Bilaterale 18W (10 un)** Tubi LED T5	Bianco Caldo 3000K - 10757 Bianco Naturale 4000K - 10758 Bianco Freddo 6000K - 10759	• Potenza: 18 W • Dimmerabile: No • Flusso Luminoso: 1800 lm • Fascio Luminoso: 300° • Protezione IP: IP25	Ref. 4585

Tubi LED T8 600mm

	**Tubo LED T8 600mm Connessione Unilaterale 9W 120lm/W** Tubi LED T8 600mm	Bianco Caldo 2700K - 3200K - 2432 Bianco Naturale 4000K - 4500K - 2433 Bianco Freddo 6000K - 6500K - 2434	• Potenza: 9 W • Dimmerabile: No • Flusso Luminoso: 1080 lm • Fascio Luminoso: 180º • Protezione IP: IP44	Ref. 1353
	**Pack Tubo LED T8 Vetro 600mm Connessione Unilaterale 9W 110lm/W (10 Un.)** Tubi LED T8 600mm	Bianco Naturale 3800K - 4200K - 2443 , Bianco Freddo 6000K - 6500K - 2444 , Bianco Caldo 2800K - 3200K - 2445 , Bianco Caldo con LED Starter - 127016 , Bianco Naturale con LED Starter - 127019 , Bianco Freddo con LED Strarter - 127028	• Potenza: 9 W • Flusso Luminoso: 990 lm • Fascio Luminoso: 300° • Protezione IP: IP25 • Multitensione: 85-265V AC	Ref. 1357
	**Tubo LED T8 Nano PC 600mm Connessione Unilaterale 9W 130lm/W** Tubi LED T8 600mm	Bianco Caldo 3000K - 9466 Bianco Naturale 4000K - 9467 Bianco Freddo 6000K - 9468	• Potenza: 9W • Dimmerabile: No • Flusso Luminoso: 1170 lm • Fascio Luminoso: 300° • Multitensione: 85-265V AC	Ref. 4129
	**Pack Tubi LED T8 Vetro 600mm Connessione Unilaterale 9W 160lm/W (10 Un.)** Tubi LED T8 600mm	Bianco Caldo 2800K - 3200K - 73860 , Bianco Naturale 3800K - 4200K - 73878 , Bianco Freddo 6000K - 6500K - 73887 , Bianco Caldo con LED Starter - 84482 , Bianco Naturale con LED Starter - 84491 , Bianco Freddo con LED Strarter - 84509	• Potenza: 9 W • Flusso Luminoso: 1440 lm • Fascio Luminoso: 330º • Multitensione: 185-265 V AC • Tensione di Alimentazione: 220-240V AC	Ref. 34890
	**Tubo LED T8 600mm PANASONIC PS Connessione Unilaterale 9W** Tubi LED T8 600mm	Bianco Naturale 4000K - 143885 Bianco Freddo 6500K - 143889	• Potenza: 9 W • Dimmerabile: No • Fascio Luminoso: 330º • Protezione IP: IP40 • Tensione di Alimentazione: 220-240V AC	Ref. 71205

Tubi LED T8 900mm

	**Pack Tubo LED T8 Vetro 900mm Connessione Unilaterale 14W 110lm/W (10 Un.)** Tubi LED T8 900mm	Bianco Freddo 6000K - 6500K - 2446 , Bianco Naturale 3800K - 4200K - 2447 , Bianco Caldo 2800K - 3200K - 2448 , Bianco Caldo con LED Starter - 127011 , Bianco Naturale con LED Starter - 127012 , Bianco Freddo con LED Strarter - 127015	• Potenza: 14 W • Dimmerabile: No • Flusso Luminoso: 1540 lm • Fascio Luminoso: 300° • Protezione IP: IP25	Ref. 1358
	**Tubo LED T8 900mm Connessione Unilaterale 14W 110lm/W** Tubi LED T8 900mm	Bianco Caldo 2700K - 3200K - 2455 Bianco Naturale 4000K - 4500K - 2456 Bianco Freddo 6000K - 6500K - 2457	• Potenza: 14 W • Dimmerabile: No • Flusso Luminoso: 1400 lm • Fascio Luminoso: 180º • Protezione IP: IP44	Ref. 1361
	**Tubo LED T8 Nano PC 900mm Connessione Unilaterale 14W 130lm/W** Tubi LED T8 900mm	Bianco Caldo 3000K - 9469 Bianco Naturale 4000K - 9470 Bianco Freddo 6000K - 9471	• Potenza: 14W • Dimmerabile: No • Flusso Luminoso: 1820 lm • Fascio Luminoso: 300° • Multitensione: 85-265V AC	Ref. 4130
	**Pack Tubi LED T8 Vetro 900mm Connessione Unilaterale 14W 160lm/W (10 Un.)** Tubi LED T8 900mm	Bianco Caldo 2800K - 3200K - 73896 , Bianco Naturale 3800K - 4200K - 73914 , Bianco Freddo 6000K - 6500K - 73923 , Bianco Caldo con LED Starter - 84527 , Bianco Naturale con LED Starter - 84554 , Bianco Freddo con LED Strarter - 84563	• Potenza: 14 W • Flusso Luminoso: 2240 lm • Fascio Luminoso: 330º • Multitensione: 185-265 V AC • Tensione di Alimentazione: 220-240V AC	Ref. 34899

Copyright ©
Reservados todos los derechos

Catalogo

Iluminación LED

Tubi LED T8 1200mm

	**Tubo LED T8 1200mm Connessione Unilaterale 18W 120lm/W** Tubi LED T8 1200mm	Bianco Caldo 2700K - 3200K - 2435 Bianco Naturale 4000K - 4500K - 2436 Bianco Freddo 6000K - 6500K - 2437	• Potenza: 18 W • Dimmerabile: No • Flusso Luminoso: 2160 lm • Fascio Luminoso: 180º • Protezione IP: IP44	Ref. 1354
	**Pack Tubo LED T8 Vetro 1200mm Connessione Unilaterale 18W 110lm/W (10 Un.)** Tubi LED T8 1200mm	Bianco Freddo 6000K - 6500K - 2449 , Bianco Naturale 3800K - 4200K - 2450 , Bianco Caldo 2800K - 3200K - 2451 , Bianco Caldo con LED Starter - 126995 , Bianco Naturale con LED Starter - 126996 , Bianco Freddo con LED Strarter - 127000	• Potenza: 18 W • Dimmerabile: No • Flusso Luminoso: 1980 lm • Fascio Luminoso: 300° • Protezione IP: IP25	Ref. 1359
	**Tubo LED T8 Nano PC 1200mm Connessione Unilaterale 18W 130lm/W** Tubi LED T8 1200mm	Bianco Naturale 3800K - 4200K - 3073 Bianco Freddo 6000K - 6500K - 3074 Bianco Caldo 2800K - 3200K - 3184	• Potenza: 18 W • Dimmerabile: No • Flusso Luminoso: 2340 lm • Fascio Luminoso: 300° • Multitensione: 85-265V AC	Ref. 1906
	**Kit Tubo LED T8 Nano PC 1200mm 18W 130lm/W + Supporto Portatubo** Tubi LED T8 1200mm	Bianco Caldo 2800K - 3200K - 13133 Bianco Naturale 3800K - 4200K - 13134 Bianco Freddo 6000K - 6500K - 13135	• Potenza: 18 W • Dimmerabile: No • Flusso Luminoso: 2340 lm • Multitensione: 85-265V AC • Tensione di Alimentazione: 220-240V AC	Ref. 5801
	**Pack Tubi LED T8 Vetro 1200mm Connessione Unilaterale 18W 160lm/W (10 Un.)** Tubi LED T8 1200mm	Bianco Caldo 2800K - 3200K - 73968 , Bianco Naturale 3800K - 4200K - 73986 , Bianco Freddo 6000K - 6500K - 73995 , Bianco Caldo con LED Starter - 84581 , Bianco Naturale con LED Starter - 84590 , Bianco Freddo con LED Strarter - 84599	• Potenza: 18 W • Flusso Luminoso: 2880 lm • Fascio Luminoso: 330º • Multitensione: 185-265 V AC • Tensione di Alimentazione: 220-240V AC	Ref. 34935
	**Kit Plafoniera Stagna Slim con due Tubi LED 1200mm Connessione Unilaterale** Tubi LED T8 1200mm	Bianco Caldo 2800K - 3200K - 127931 Bianco Naturale 3800K - 4200K - 127935 Bianco Freddo 6000K - 6500K - 127939	• Potenza: 36 W • Dimmerabile: No • Flusso Luminoso: 3920 lm • Protezione IP: IP65 • Multitensione: 85-265V AC	Ref. 65095
	**Tubo LED T8 1200mm Connessione Unilaterale PANASONIC PS PS Polímero Sintetico Dicroica 18W** Tubi LED T8 1200mm	Bianco Naturale 4000K - 143898 Bianco Freddo 6000K - 143901	• Potenza: 18 W • Dimmerabile: No • Flusso Luminoso: 1400 lm • Fascio Luminoso: 330º • Protezione IP: IP40	Ref. 71209

Tubi LED T8 1500mm

	**Tubo LED T8 1500mm Connessione Unilaterale 24W 120lm/W** Tubi LED T8 1500mm	Bianco Caldo 2700K - 3200K - 2438 Bianco Naturale 4000K - 4500K - 2439 Bianco Freddo 6000K - 6500K - 2440	• Potenza: 24 W • Dimmerabile: No • Flusso Luminoso: 2880 lm • Fascio Luminoso: 180º • Protezione IP: IP44	Ref. 1355
	**Pack Tubo LED T8 Vetro 1500mm Connessione Unilaterale 22W 110lm/W (10 Un.)** Tubi LED T8 1500mm	Bianco Freddo 6000K - 6500K - 2452 , Bianco Naturale 3800K - 4200K - 2453 , Bianco Caldo 2800K - 3200K - 2454 , Bianco Caldo con LED Starter - 126983 , Bianco Naturale con LED Starter - 126984 , Bianco Freddo con LED Strarter - 126987	• Potenza: 22 W • Dimmerabile: No • Flusso Luminoso: 2420 lm • Fascio Luminoso: 300° • Protezione IP: IP25	Ref. 1360
	**Tubo LED T8 Nano PC 1500mm Connessione Unilaterale 22W 130lm/W** Tubi LED T8 1500mm	Bianco Naturale 3800K - 4200K - 3076 Bianco Freddo 6000K - 6500K - 3077 Bianco Caldo 2800K - 3200K - 3183	• Potenza: 22 W • Dimmerabile: No • Flusso Luminoso: 2860 lm • Fascio Luminoso: 300° • Multitensione: 85-265V AC	Ref. 1907

Copyright ©
Reservados todos los derechos

	**Tubo LED T8 1500mm Connessione Unilaterale 24W 170lm/W** Tubi LED T8 1500mm	Bianco Naturale 4000K	• Potenza: 24 W • Flusso Luminoso: 4800 lm • Fascio Luminoso: 180º • Tensione di Alimentazione: 220-240V AC • Indice di Resa Cromatica: 80	Ref. 20752
	**Pack Tubi LED T8 Vetro 1500mm Connessione Unilaterale 24W 160lm/W (10 Un.)** Tubi LED T8 1500mm	Bianco Caldo 2800K - 3200K - 74013 , Bianco Naturale 3800K - 4200K - 74022 , Bianco Freddo 6000K - 6500K - 74031 , Bianco Caldo con LED Starter - 84671 , Bianco Naturale con LED Starter - 84680 , Bianco Freddo con LED Strarter - 84698	• Potenza: 24 W • Flusso Luminoso: 3840 lm • Fascio Luminoso: 330º • Multitensione: 185-265 V AC • Tensione di Alimentazione: 220-240V AC	Ref. 34953
	**Tubo LED T8 TOSHIBA 1500mm 22W 105lm/W** Tubi LED T8 1500mm	Bianco Freddo 6000K - 6500K - 107663 Bianco 4000K - 107718	• Potenza: 22 W • Dimmerabile: No • Flusso Luminoso: 2300 lm • Fascio Luminoso: 150° • Tensione di Alimentazione: 220-240V AC	Ref. 54456
	**Kit Plafoniera Stagna Slim con due Tubi LED 1500mm Connessione Unilaterale** Tubi LED T8 1500mm	Bianco Caldo 2800K - 3200K - 127948 Bianco Naturale 3800K - 4200K - 127951 Bianco Freddo 6000K - 6500K - 127952	• Potenza: 44 W • Dimmerabile: No • Flusso Luminoso: 4840 lm • Protezione IP: IP65 • Multitensione: 85-265V AC	Ref. 65100
	**Tubo LED T8 1500mm Connessione Unilaterale PANASONIC PS PS Polímero Sintetico Dicroica 22W** Tubi LED T8 1500mm	Bianco Naturale 4000K - 143893 Bianco Freddo 6500K - 143897	• Potenza: 22 W • Dimmerabile: No • Flusso Luminoso: 1750 lm • Fascio Luminoso: 330º • Protezione IP: IP40	Ref. 71206

Tubi LED con Sensore Presenza

	**Tubo LED T8 1500mm con Sensore di Movimento Radar Spegnimento Totale 24W 100lm/w** Tubi LED con Sensore Presenza	Bianco Freddo 6000K - 6500K	• Potenza: 24 W • Dimmerabile: No • Flusso Luminoso: 2400 lm • Fascio Luminoso: 160º • Protezione IP: IP44	Ref. 155
	**Tubo LED T8 1200mm con Sensore di Movimento Radar Spegnimento Totale 18W 100lm/w** Tubi LED con Sensore Presenza	Bianco Freddo 6000K - 6500K	• Potenza: 18 W • Dimmerabile: No • Flusso Luminoso: 1800 lm • Fascio Luminoso: 160º • Protezione IP: IP44	Ref. 156
	**Tubo LED T8 1200mm con Sensore di Movimento PIR il. Sicurezza 18W 100lm/W** Tubi LED con Sensore Presenza		• Potenza: 18 W • Dimmerabile: No • Flusso Luminoso: 1.800 lm • Fascio Luminoso: 160º • Protezione IP: IP44	Ref. 160
	**Tubo LED T8 1500mm con Sensore Movimento Radar il. Sicurezza 24W 100lm/W** Tubi LED con Sensore Presenza	Bianco Freddo 6000K - 6500K	• Potenza: 24 W • Dimmerabile: No • Flusso Luminoso: 2400 lm • Fascio Luminoso: 160º • Protezione IP: IP44	Ref. 623
	**Tubo LED T8 600mm con Sensore di Movimento PIR Spegnimento Totale 9W 100lm/w** Tubi LED con Sensore Presenza		• Potenza: 9 W • Dimmerabile: No • Flusso Luminoso: 900 lm • Fascio Luminoso: 160º • Protezione IP: IP44	Ref. 918
	**Tubo LED T8 1200mm con Sensore di Movimento PIR Spegnimento Totale 18W 100lm/w** Tubi LED con Sensore Presenza		• Potenza: 18 W • Dimmerabile: No • Flusso Luminoso: 1800 lm • Fascio Luminoso: 160º • Protezione IP: IP44	Ref. 919

Copyright ©
Reservados todos los derechos

Catalogo

Iluminación LED



Tubo LED T8 1500mm con Sensore di Movimento PIR Spegnimento Totale 24W 100lm/w

Tubi LED con Sensore Presenza

- Potenza: 24 W
- Dimmerabile: No
- Flusso Luminoso: 2400 lm
- Fascio Luminoso: 160º
- Protezione IP: IP44

Ref. 920



Tubo LED T8 900mm con Sensore di Movimento PIR Spegnimento Totale 14W 100lm/w

Tubi LED con Sensore Presenza

- Potenza: 14 W
- Dimmerabile: No
- Flusso Luminoso: 1400 lm
- Fascio Luminoso: 160º
- Protezione IP: IP44

Ref. 925



Tubo LED T8 900mm con Sensore di Movimento PIR il. Sicurezza 14W 100lm/w

Tubi LED con Sensore Presenza

- Potenza: 14 W
- Dimmerabile: No
- Flusso Luminoso: 1400 lm
- Fascio Luminoso: 160º
- Protezione IP: IP44

Ref. 942



Kit Supporto con Reattore e Tubo T8 UVC Germicida per Disinfezione PHILIPS 15W 450mm con Sensore di Movimento

Tubi LED con Sensore Presenza

Luce ultravioletta

- Potenza: 15 W
- Fascio Luminoso: 300°
- Protezione IP: IP20
- Tensione di Alimentazione: 220-240V AC
- Freq. di Funzionamento: 50-60 Hz

Ref. 71313



Kit Supporto con Reattore e Tubo T8 UVC Germicida per Disinfezione PHILIPS 36W 1200mm con Sensore di Movimento

Tubi LED con Sensore Presenza

Luce ultravioletta

- Potenza: 36 W
- Protezione IP: IP20
- Tensione di Alimentazione: 220-240V AC
- Freq. di Funzionamento: 50-60 Hz
- Dimensioni: 50x30x1200 mm

Ref. 71322

Tubi LED T8 per Macellerie



Tubo LED T8 Speciale Macellerie 600mm 9W

Tubi LED T8 per Macellerie

- Potenza: 9 W
- Flusso Luminoso: 800 lm
- Fascio Luminoso: 120º
- Protezione IP: IP44
- Multitensione: 85-265V AC

Ref. 356



Tubo LED T8 Speciale Macellerie 900mm 15W

Tubi LED T8 per Macellerie

- Potenza: 15 W
- Dimmerabile: No
- Flusso Luminoso: 1050 lm
- Fascio Luminoso: 120º
- Protezione IP: IP44

Ref. 357



Tubo LED T8 1200mm Speciale Macellerie Connessione Unilaterale 20W

Tubi LED T8 per Macellerie

- Potenza: 20 W
- Dimmerabile: No
- Flusso Luminoso: 1600 lm
- Fascio Luminoso: 120º
- Protezione IP: IP44

Ref. 358



Tubo LED T8 1500mm Speciale Macellerie Connessione Unilaterale 24W

Tubi LED T8 per Macellerie

- Potenza: 24 W
- Dimmerabile: No
- Flusso Luminoso: 1920 lm
- Fascio Luminoso: 120º
- Protezione IP: IP44

Ref. 359

Tubi LED T8 Philips



Pack Tubo LED PHILIPS CorePro T8 600mm Connessione Unilaterale 8W 100lm/W (10 Un.)

Tubi LED T8 Philips

Bianco Naturale 4000K - 11058
Bianco Freddo 6500K - 11059

- Potenza: 8 W
- Dimmerabile: No
- Flusso Luminoso: 800 lm
- Fascio Luminoso: 300°
- Tensione di Alimentazione: 220-240V AC

Ref. 4768

Copyright ©
Reservados todos los derechos

	**Pack Tubo LED PHILIPS CorePro T8 1200mm Connessione Unilaterale 14.5W 110lm/W (10 Un.)** Tubi LED T8 Philips	Bianco Naturale 4000K - 11060 Bianco Freddo 6500K - 11061	• Potenza: 14.5 W • Dimmerabile: No • Flusso Luminoso: 1600 lm • Fascio Luminoso: 300° • Tensione di Alimentazione: 220-240V AC	Ref. 4769
	**Pack Tubo LED PHILIPS CorePro T8 1500mm Connessione Unilaterale 20W 110lm/W (10 Un.)** Tubi LED T8 Philips	Bianco Naturale 4000K - 11062 Bianco Freddo 6500K - 11063	• Potenza: 20 W • Dimmerabile: No • Flusso Luminoso: 2200 lm • Fascio Luminoso: 300° • Tensione di Alimentazione: 220-240V AC	Ref. 4770

Tubi LED 2G11

	**Tubo LED 2G11 410mm 18W** Tubi LED 2G11	Bianco Naturale 4000K - 4500K - 12741 Bianco Caldo 3000K - 3500K - 14128 Bianco Freddo 6000K - 6500K - 14129	• Potenza: 18 W • Dimmerabile: No • Flusso Luminoso: 1620 lm • Fascio Luminoso: 180º • Protezione IP: IP44	Ref. 5658

Tubi LED T8 Toshiba

	**Tubo LED T8 TOSHIBA 600mm 9.5W 95lm/W** Tubi LED T8 Toshiba	Bianco Freddo 6000K - 6500K - 107652 Bianco Naturale 4000K - 107685	• Potenza: 9.5 W • Dimmerabile: No • Flusso Luminoso: 900 lm • Fascio Luminoso: 150° • Tensione di Alimentazione: 220-240V AC	Ref. 54434
	**Tubo LED T8 TOSHIBA 1500mm 25W 120lm/W** Tubi LED T8 Toshiba	Bianco 4000K	• Potenza: 25 W • Dimmerabile: No • Flusso Luminoso: 3000 lm • Fascio Luminoso: 150° • Tensione di Alimentazione: 220-240V AC	Ref. 54610
	**Tubo LED T8 TOSHIBA 600mm 9W 90lm/W** Tubi LED T8 Toshiba	Bianco Naturale 4000K	• Potenza: 9 W • Dimmerabile: No • Flusso Luminoso: 800 lm • Fascio Luminoso: 150° • Tensione di Alimentazione: 220-240V AC	Ref. 54632
	**Tubo LED T8 TOSHIBA 1200mm 18W 90lm/W** Tubi LED T8 Toshiba	Bianco 4000K	• Potenza: 18 W • Dimmerabile: No • Flusso Luminoso: 1600 lm • Fascio Luminoso: 150° • Tensione di Alimentazione: 220-240V AC	Ref. 54643

Supporto Portatubo LED

	**Supporto portatubo per Tubo LED T8 da 600mm** Supporto Portatubo LED	Alluminio	• Dimensioni: 600x33x14 mm • Garanzia: 5 Anni • Materiale del Corpo: Alluminio • Non include: Tubos T8 • Lunghezza: 600 mm	Ref. 4761
	**Supporto portatubo per Tubo LED T8 da 900mm** Supporto Portatubo LED	Alluminio	• Dimmerabile: No • Dimensioni: 900x33x14 mm • Garanzia: 5 Anni • Materiale del Corpo: Alluminio • Non include: Tubos T8	Ref. 4762

Copyright ©
Reservados todos los derechos

Catalogo

Iluminación LED

	**Supporto portatubo per Tubo LED T8 da 1200mm** Supporto Portatubo LED	Alluminio	• Dimmerabile: No • Dimensioni: 1200x33x14 mm • Garanzia: 5 Anni • Materiale del Corpo: Alluminio • Lunghezza: 1200 mm	Ref. 4763
	**Supporto portatubo per Tubo LED T8 da 1500mm** Supporto Portatubo LED	Alluminio	• Dimmerabile: No • Dimensioni: 1500x33x14 mm • Garanzia: 5 Anni • Materiale del Corpo: Alluminio • Lunghezza: 1500 mm	Ref. 4764
	**Kit Tubo LED T8 Nano PC 600mm 9W 130lm/W + Supporto Portatubo** Supporto Portatubo LED	Bianco Caldo 2800K - 3200K - 13127 Bianco Naturale 3800K - 4200K - 13128 Bianco Freddo 6000K - 6500K - 13129	• Potenza: 9 W • Dimmerabile: No • Flusso Luminoso: 1170 lm • Multitensione: 85-265V AC • Tensione di Alimentazione: 220-240V AC	Ref. 5799
	**Kit Tubo LED T8 Nano PC 900mm 14W 130lm/W + Supporto Portatubo** Supporto Portatubo LED	Bianco Caldo 2800K - 3200K - 13130 Bianco Naturale 3800K - 4200K - 13131 Bianco Freddo 6000K - 6500K - 13132	• Potenza: 14 W • Dimmerabile: No • Flusso Luminoso: 1820 lm • Multitensione: 85-265V AC • Tensione di Alimentazione: 220-240V AC	Ref. 5800
	**Kit Tubo LED T8 Nano PC 1500mm 22W 130lm/W + Supporto Portatubo** Supporto Portatubo LED	Bianco Caldo 2800K - 3200K - 13136 Bianco Naturale 3800K - 4200K - 13137 Bianco Freddo 6000K - 6500K - 13138	• Potenza: 22 W • Dimmerabile: No • Flusso Luminoso: 2860 lm • Multitensione: 85-265V AC • Tensione di Alimentazione: 220-240V AC	Ref. 5802
	Supporto portatubo con Tubo LED T5 Integrato Batten 600mm 9W Supporto Portatubo LED	Bianco Freddo 6000K - 6500K - 125176 Bianco Naturale 4000K - 4500K - 125179 Bianco Caldo 2700K - 3200K - 130808	• Potenza: 9 W • Flusso Luminoso: 900 lm • Fascio Luminoso: 120º • Protezione IP: IP40 • Tensione di Alimentazione: 220-240V AC	Ref. 63983
	**Supporto portatubo con Tubo Integrato LED T5 Batten 1200mm 18W con Interruttore** Supporto Portatubo LED	Bianco Freddo 6000K - 6500K - 125183 Bianco Naturale 4000K - 4500K - 125184 Bianco Caldo 2700K - 3200K - 130827	• Potenza: 18 W • Flusso Luminoso: 1800 lm • Fascio Luminoso: 120º • Protezione IP: IP40 • Tensione di Alimentazione: 220-240V AC	Ref. 63984

Plafoniere Stagne LED

	**Plafoniera Stagna LED Integrato Alluminio 1200mm 40W** Plafoniere Stagne LED	Bianco Naturale 4000K - 4500K - 2159 Bianco Freddo 6000K - 6500K - 2160	• Potenza: 40 W • Flusso Luminoso: 3600 lm • Fascio Luminoso: 120º • Protezione IP: IP65 • Multitensione: 100-240V AC	Ref. 1164
	**Plafoniera Stagna LED Integrato Alluminio 1500mm 70W** Plafoniere Stagne LED	Bianco Freddo 6000K - 6500K - 2161 Bianco Naturale 4000K - 4500K - 2162	• Potenza: 70 W • Flusso Luminoso: 6200 lm • Fascio Luminoso: 120º • Protezione IP: IP65 • Tensione di Alimentazione: 220-240V AC	Ref. 1165
	**Plafoniera Stagna LED Integrato 600mm 18W Regolabile 1-10V** Plafoniere Stagne LED	Bianco Freddo 6000K - 6500K - 7910 Bianco Naturale 3800K - 4200K - 7911	• Potenza: 18 W • Dimmerabile: 1-10 V • Flusso Luminoso: 1980 lm • Fascio Luminoso: 120º • Protezione IP: IP65	Ref. 3517
	**Clip Metallica di Fissaggio per Plafoniere Stagne** Plafoniere Stagne LED	Alluminio	• Garanzia: 3 Anni	Ref. 5836

Copyright ©
Reservados todos los derechos

Catalogo

Iluminación LED

	**Plafoniera Stagna Slim LED Integrato 1500mm 48W** Plafoniere Stagne LED	Bianco Freddo 6000K - 6500K - 126904 Bianco Naturale 4000K - 4500K - 126908	• Potenza: 48 W • Flusso Luminoso: 3930 lm • Fascio Luminoso: 120º • Protezione IP: IP65 • Tensione di Alimentazione: 220-240V AC	Ref. 64916
	**Plafoniera Stagna Slim LED Integrato 1200mm 36W** Plafoniere Stagne LED	Bianco Freddo 6000K - 6500K - 126912 Bianco Naturale 4000K - 4500K - 126916	• Potenza: 36 W • Flusso Luminoso: 2952 lm • Fascio Luminoso: 120º • Protezione IP: IP65 • Tensione di Alimentazione: 220-240V AC	Ref. 64920
	**Plafoniera Stagna Slim LED Integrato 600mm 18W** Plafoniere Stagne LED	Bianco Freddo 6000K - 6500K - 126919 Bianco Naturale 4000K - 4500K - 126923	• Potenza: 18 W • Flusso Luminoso: 1476 lm • Fascio Luminoso: 120º • Protezione IP: IP65 • Tensione di Alimentazione: 220-240V AC	Ref. 64923
	**Kit Plafoniera Stagna Slim con un Tubo LED 600mm Connessione Unilaterale** Plafoniere Stagne LED	Bianco Caldo 2800K - 3200K - 127900 Bianco Naturale 3800K - 4200K - 127904 Bianco Freddo 6000K - 6500K - 127907	• Potenza: 9 W • Dimmerabile: No • Flusso Luminoso: 990 lm • Protezione IP: IP65 • Multitensione: 85-265V AC	Ref. 65087
	**Kit Plafoniera Stagna Slim con due Tubi LED 600mm Connessione Unilaterale** Plafoniere Stagne LED	Bianco Caldo 2800K - 3200K - 127911 Bianco Naturale 3800K - 4200K - 127915 Bianco Freddo 6000K - 6500K - 127919	• Potenza: 18 W • Dimmerabile: No • Flusso Luminoso: 1980 lm • Protezione IP: IP65 • Multitensione: 85-265V AC	Ref. 65091
	**Kit Plafoniera Stagna Slim con un Tubo LED 1200mm PC/PC Connessione Unilaterale** Plafoniere Stagne LED	Bianco Caldo 2800K - 3200K - 127920 Bianco Naturale 3800K - 4200K - 127923 Bianco Freddo 6000K - 6500K - 127927	• Potenza: 18 W • Dimmerabile: No • Flusso Luminoso: 1980 lm • Protezione IP: IP65 • Multitensione: 85-265V AC	Ref. 65092
	**Kit Plafoniera Stagna Slim con un Tubo LED 1500mm Connessione Unilaterale** Plafoniere Stagne LED	Bianco Caldo 2800K - 3200K - 127940 Bianco Naturale 3800K - 4200K - 127943 Bianco Freddo 6000K - 6500K - 127947	• Potenza: 22 W • Dimmerabile: No • Flusso Luminoso: 2420 lm • Protezione IP: IP65 • Multitensione: 85-265V AC	Ref. 65099
	**Plafoniera Stagna LED Integrato 600mm 18W** Plafoniere Stagne LED	Bianco Freddo 5500K - 6000K - 128007 Bianco Naturale 4000K - 4500K - 128011	• Potenza: 18 W • Flusso Luminoso: 1620 lm • Fascio Luminoso: 120º • Protezione IP: IP65 • Multitensione: 100-265V AC	Ref. 65123
	**Plafoniera Stagna LED Integrato 1200mm 36W** Plafoniere Stagne LED	Bianco Freddo 6000K - 6500K - 128012 Bianco Naturale 4000K - 4500K - 128016	• Potenza: 36 W • Flusso Luminoso: 3240 lm • Fascio Luminoso: 120º • Protezione IP: IP65 • Multitensione: 100-265V AC	Ref. 65132
	**Plafoniera Stagna LED Integrato 1500mm 48W** Plafoniere Stagne LED	Bianco Freddo 6000K - 6500K - 128020 Bianco Naturale 4000K - 4500K - 128024	• Potenza: 48 W • Flusso Luminoso: 4320 lm • Fascio Luminoso: 120º • Protezione IP: IP65 • Multitensione: 100-265V AC	Ref. 65144
	**Plafoniera Stagna LED PHILIPS Aqualine Batten 1200mm 50W** Plafoniere Stagne LED	Bianco Naturale 4000K	• Potenza: 50 W • Flusso Luminoso: 5300 lm • Protezione IP: IP65 • Multitensione: 100-240V AC • Tensione di Alimentazione: 220-240V AC	Ref. 69054
	**Plafoniera Stagna Solare con LED Integrato 445mm 10W IP 65** Plafoniere Stagne LED	Bianco Naturale 4000K - 4500K	• Potenza: 10 W • Flusso Luminoso: 1600 lm • Fascio Luminoso: 120º • Protezione IP: IP65 • Dimensioni: 120x120x445 mm	Ref. 73373

Copyright ©
Reservados todos los derechos

	**Plafoniera Stagna Solare con LED Integrato 625mm 20W IP 65** Plafoniere Stagne LED	Bianco Naturale 4000K - 4500K	• Potenza: 20 W • Flusso Luminoso: 3200 lm • Fascio Luminoso: 120º • Protezione IP: IP65 • Dimensioni: 120x120x625 mm	Ref. 73382
	**Plafoniera Stagna Solare con LED Integrato 805mm 30W IP 65** Plafoniere Stagne LED	Bianco Naturale 4000K - 4500K	• Potenza: 30 W • Flusso Luminoso: 4800 lm • Fascio Luminoso: 120º • Protezione IP: IP65 • Dimensioni: 120x120x805 mm	Ref. 73393

Plafoniere Stagne per Tubi LED

	**Clip Metallica di Fissaggio per Plafoniera Stagna** Plafoniere Stagne per Tubi LED		• Dimensioni: 47 x 25 mm • Garanzia: 3 Anni • Materiale del Corpo: Metallo	Ref. 1168
	**Plafoniera Stagna Slim per un Tubo a LED 600mm PC/PC Connessione Unilaterale** Plafoniere Stagne per Tubi LED	600 mm	• Protezione IP: IP65 • Dimensioni: 660x68x50 mm • Garanzia: 2 Anni • Materiale del Corpo: PC / PC • Fonte Luminosa: Tubo T8 600 mm	Ref. 63119
	**Plafoniera Stagna Slim per due Tubi a LED 600mm PC/PC Connessione Unilaterale** Plafoniere Stagne per Tubi LED	600 mm	• Protezione IP: IP65 • Dimensioni: 660x113x50 mm • Garanzia: 2 Anni • Materiale del Corpo: PC • Fonte Luminosa: Tubo T8 600 mm	Ref. 63121
	**Plafoniera Stagna Slim per un Tubo LED 1200mm PC/PC Connessione Unilaterale** Plafoniere Stagne per Tubi LED	1200 mm	• Protezione IP: IP65 • Dimensioni: 1270x68x50 mm • Garanzia: 2 Anni • Materiale del Corpo: PC • Fonte Luminosa: Tubo T8 1200 mm	Ref. 63124
	**Plafoniera Stagna per due Tubi a LED 1200mm PC/PC Connessione Unilaterale** Plafoniere Stagne per Tubi LED	1200 mm	• Protezione IP: IP65 • Dimensioni: 1270x113X50 mm • Garanzia: 2 Anni • Materiale del Corpo: PC • Fonte Luminosa: Tubo T8 1200 mm	Ref. 63127
	**Plafoniera Stagna Slim per un Tubo a LED 1500mm PC/PC Connessione Unilaterale** Plafoniere Stagne per Tubi LED	1500 mm	• Protezione IP: IP65 • Dimensioni: 1570x68x50 mm • Garanzia: 2 Anni • Materiale del Corpo: PC • Fonte Luminosa: Tubo T8 1500 mm	Ref. 63130
	**Plafoniera Stagna Slim per due Tubi a LED 1500mm PC/PC Connessione Unilaterale** Plafoniere Stagne per Tubi LED	1500 mm	• Protezione IP: IP65 • Dimensioni: 1570x113x50 mm • Garanzia: 2 Anni • Materiale del Corpo: PC/PC • Fonte Luminosa: Tubo T8 1500 mm	Ref. 63131

Plafoniere a LED Philips

	**Plafoniera Stagna LED PHILIPS Aqualine 600mm 24W** Plafoniere a LED Philips	Bianco Naturale 4000K	• Potenza: 24W • Flusso Luminoso: 2350 lm • Protezione IP: IP65 • Multitensione: 100-240V AC • Tensione di Alimentazione: 220-240V AC	Ref. 69033

Copyright ©
Reservados todos los derechos

	**Plafoniera Stagna LED PHILIPS Aqualine 1200mm 50W** Plafoniere a LED Philips	Bianco Naturale 4000K	• Fattore di Abbagliamento: UGR 19 • Potenza: 50 W • Flusso Luminoso: 5300 lm • Protezione IP: IP65 • Multitensione: 100-240V AC	Ref. 69073

Plafoniere Stagne LED Batten

	**Plafoniera con Tubo LED T5 Integrato Batten 1200mm 18W** Plafoniere Stagne LED Batten	Bianco Caldo 3000K - 3500K - 13219 Bianco Naturale 4000K - 4500K - 13518 Bianco Freddo 6000K - 6500K - 13519	• Potenza: 18 W • Dimmerabile: No • Flusso Luminoso: 1500 lm • Fascio Luminoso: 120º • Protezione IP: IP25	Ref. 5856
	Supporto portatubo con Tubo LED T5 Integrato Batten 300mm 5W Plafoniere Stagne LED Batten	Bianco Naturale 4000K - 4500K - 125100 Bianco Freddo 6000K - 6500K - 125103 Bianco Caldo 2700K - 3200K - 130795	• Potenza: 5 W • Flusso Luminoso: 500 lm • Fascio Luminoso: 120º • Protezione IP: IP40 • Tensione di Alimentazione: 220-240V AC	Ref. 63931
	Supporto portatubo con Tubo LED T5 Integrato Batten 900mm 14W Plafoniere Stagne LED Batten	Bianco Naturale 4000K - 4500K - 125107 Bianco Freddo 6000K - 6500K - 125111 Bianco Caldo 2700K - 3200K - 130823	• Potenza: 14 W • Flusso Luminoso: 1400 lm • Fascio Luminoso: 120º • Protezione IP: IP40 • Tensione di Alimentazione: 220-240V AC	Ref. 63935
	**Plafoniera LED Batten 600mm IP65 18W** Plafoniere Stagne LED Batten	Bianco Freddo 6000K - 6500K - 125155 Bianco Naturale 4000K - 4500K - 125160 Bianco Caldo 2700K - 3200K - 130788	• Potenza: 18 W • Flusso Luminoso: 1800 lm • Fascio Luminoso: 120º • Protezione IP: IP65 • Tensione di Alimentazione: 220-240V AC	Ref. 63972
	**Plafoniera LED Batten 1200mm IP65 36W** Plafoniere Stagne LED Batten	Bianco Freddo 6000K - 6500K - 125164 Bianco Naturale 4000K - 4500K - 125167 Bianco Caldo 2700K - 3200K - 130792	• Potenza: 36 W • Flusso Luminoso: 3600 lm • Fascio Luminoso: 120º • Protezione IP: IP65 • Tensione di Alimentazione: 220-240V AC	Ref. 63976

Accessori Barre Lineari LED

	**Staffa per Unire Barre Lineari Condor** Accessori Barre Lineari LED		• Dimensioni: 10 cm • Garanzia: 5 Anni • Colore: Grigio	Ref. 1968
	**Staffe per Plafoniera a Sospensione LED Marvin** Accessori Barre Lineari LED		• Dimensioni: 10 cm • Garanzia: 5 Anni • Colore: Grigio	Ref. 2667
	Barra Lineare LED Turner "L" 20W Bianca LIFUD Accessori Barre Lineari LED	Bianco Naturale 4000K - 4500K - 6152 Bianco Freddo 6000K - 6500K - 6153	• Potenza: 20 W • Flusso Luminoso: 1600 lm • Fascio Luminoso: 100º • Protezione IP: IP20 • Indice di Resa Cromatica: 82	Ref. 3062
	**Connettore a rete per Barra Lineare LED Trunking** Accessori Barre Lineari LED	PC	• Garanzia: 5 Anni • Materiale del Corpo: PC	Ref. 6535

Copyright ©
Reservados todos los derechos

	**Connettore Tipo L per Barra Lineare LED Trunking** Accessori Barre Lineari LED	PC	• Garanzia: 5 Anni • Materiale del Corpo: PC	Ref. 6536
	**Connettore Tipo 'T' per Barra Lineare LED Trunking** Accessori Barre Lineari LED	PC	• Garanzia: 5 Anni • Materiale del Corpo: PC	Ref. 6537
	**Connettore tipo 'X' per Barra Lineare LED Trunking** Accessori Barre Lineari LED	PC	• Garanzia: 5 Anni • Materiale del Corpo: PC	Ref. 6538
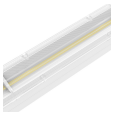	**Lente Ottica 25º per Barra Lineare LED Trunking** Accessori Barre Lineari LED	PC	• Fascio Luminoso: 25º • Garanzia: 5 Anni • Materiale del Corpo: PC	Ref. 6539
	**Rilevatore di Movimento per Barra Lineare LED Trunking 60W MERRYTEK** Accessori Barre Lineari LED	PC	• Protezione IP: IP40 • Garanzia: 3 Anni • Materiale del Corpo: PC • Marca: MERRYTEK	Ref. 6540
	**Connettore Lineare per Barra Lineare New Turner 40W** Accessori Barre Lineari LED	Alluminio	• Protezione IP: IP20 • Dimensioni: 150x61 mm • Garanzia: 5 Anni • Materiale del Corpo: Alluminio • Uso: Interno	Ref. 65371
	**Barra Lineare LED New Turner "T" 12W** Accessori Barre Lineari LED	Bianco Caldo 3000K - 130655 , Bianco - 130655 , Bianco Naturale 4000K - 130656 , Bianco - 130656 , Bianco Freddo 6000K - 130696 , Bianco - 130696 , Bianco Caldo 3000K - 130699 , Argento - 130699 , Bianco Naturale 4000K - 130700 , Argento - 130700 , Bianco Freddo 6000K - 130703 , Argento - 130703	• Potenza: 12 W • Flusso Luminoso: 1200 lm • Fascio Luminoso: 120º • Protezione IP: IP20 • Tensione di Alimentazione: 220-240V AC	Ref. 65376
	**Barra Lineare LED New Turner "X" 15W** Accessori Barre Lineari LED	Bianco Caldo 3000K - 130660 , Bianco - 130660 , Bianco Naturale 4000K - 130663 , Bianco - 130663 , Bianco Freddo 6000K - 130704 , Bianco - 130704 , Bianco Caldo 3000K - 130707 , Argento - 130707 , Bianco Naturale 4000K - 130708 , Argento - 130708 , Bianco Freddo 6000K - 130711 , Argento - 130711	• Potenza: 15 W • Flusso Luminoso: 1500 lm • Fascio Luminoso: 120º • Tensione di Alimentazione: 220-240V AC • Indice di Resa Cromatica: 80	Ref. 65379
	**Kit di Superficie New Turner** Accessori Barre Lineari LED	Alluminio	• Garanzia: 5 Anni • Materiale del Corpo: Alluminio • Installazione: A Superficie	Ref. 70197

Accesorios Barra Lineal Trifásica Trunking

	**Kit di Sospensione per Barra Lineare LED Trunking** Accesorios Barra Lineal Trifásica Trunking	Acciaio	• Garanzia: 3 Anni • Lunghezza: 1500 mm	Ref. 6532
	Binario in Alluminio per Barra Lineare LED Trunking 600mm Accesorios Barra Lineal Trifásica Trunking	Alluminio	• Garanzia: 5 Anni • Materiale del Corpo: Alluminio • Lunghezza: 600mm	Ref. 7383

Copyright ©
Reservados todos los derechos

Catalogo

Iluminación LED

	**Diffusore Bianco per Binario Barra Lineare Trunking 600mm** Accesorios Barra Lineal Trifásica Trunking	Bianco	• Dimensioni: 28x73x600 mm • Garanzia: 5 Anni • Materiale del Corpo: PC • Altezza: 28 mm • Larghezza: 73 mm	Ref. 7384
	**Diffusore Bianco per Binario Barra Lineare Trunking 1500mm** Accesorios Barra Lineal Trifásica Trunking	Bianco	• Garanzia: 5 Anni • Materiale del Corpo: PC • Lunghezza: 1500mm	Ref. 7385
	Binario di Alluminio + Diffusore per Barra Lineare Trunking 600mm Accesorios Barra Lineal Trifásica Trunking	Bianco - 32848 Alluminio - 32848	• Garanzia: 5 Anni • Materiale del Corpo: Alluminio • Lunghezza: 600mm	Ref. 15721

Barre Lineari e Wallwasher LED

	**Barra Lineare LED Marvin 40W Regolabile 1-10V** Barre Lineari e Wallwasher LED	Bianco Freddo 6000K	• Potenza: 40 W • Dimmerabile: 1-10 V • Flusso Luminoso: 3600 lm • Fascio Luminoso: 120º • Protezione IP: IP40	Ref. 1963
	**Wallwasher LED 500mm 18W IP65 High Efficiency** Barre Lineari e Wallwasher LED	Bianco Caldo 2800K - 3200K - 119886 Bianco Naturale 3800K - 4200K - 119898 Bianco Freddo 5700K - 6200K - 119903	• Potenza: 18 W • Flusso Luminoso: 2900 lm • Fascio Luminoso: 30º • Protezione IP: IP65 • Multitensione: 100-240V AC	Ref. 61366
	**Wallwasher LED 1000mm 18W IP65 High Efficiency** Barre Lineari e Wallwasher LED	Bianco Caldo 2800K - 3200K - 119940 Bianco Naturale 3800K - 4200K - 119954 Bianco Freddo 5700K - 6200K - 119968	• Potenza: 18 W • Flusso Luminoso: 2900 lm • Fascio Luminoso: 30º • Protezione IP: IP65 • Multitensione: 100-240V AC	Ref. 61434
	**Wallwasher LED 1000mm 36W IP65 High Efficiency** Barre Lineari e Wallwasher LED	Bianco Caldo 2800K - 3200K - 119987 Bianco Naturale 3800K - 4200K - 120001 Bianco Freddo 5700K - 6200K - 120015	• Potenza: 36 W • Flusso Luminoso: 5800 lm • Fascio Luminoso: 30º • Protezione IP: IP65 • Multitensione: 100-240V AC	Ref. 61453
	**Wallwasher LED 1000mm 36W IP65 High Efficiency RGB** Barre Lineari e Wallwasher LED	RGB	• Potenza: 36 W • Flusso Luminoso: 5800 lm • Fascio Luminoso: 30º • Protezione IP: IP65 • Multitensione: 100-240V AC	Ref. 65259
	**Wallwasher LED 500mm 18W IP65 High Efficiency RGB** Barre Lineari e Wallwasher LED	RGB	• Potenza: 18 W • Flusso Luminoso: 2900 lm • Fascio Luminoso: 30º • Protezione IP: IP65 • Multitensione: 100-240V AC	Ref. 65263
	**Barra Lineare LED New Turner 40W** Barre Lineari e Wallwasher LED	Bianco Naturale 4000K - 130627 , Bianco - 130627 , Bianco Freddo 6000K - 130628 , Bianco - 130628 , Bianco Caldo 3000K - 130631 , Bianco - 130631 , Bianco Naturale 4000K - 130632 , Argento - 130632 , Bianco Freddo 6000K - 130636 , Argento - 130636 , Bianco Caldo 3000K - 130639 , Argento - 130639	• Potenza: 40 W • Flusso Luminoso: 4000 lm • Fascio Luminoso: 120º • Protezione IP: IP20 • Tensione di Alimentazione: 220-240V AC	Ref. 65363
	**Barra Lineare LED New Turner "L" 8W** Barre Lineari e Wallwasher LED	Bianco Caldo 3000K - 130647 , Bianco - 130647 , Bianco Naturale 4000K - 130651 , Bianco - 130651 , Bianco Freddo 6000K - 130680 , Bianco - 130680 , Bianco Caldo 3000K - 130684 , Argento - 130684 , Bianco Naturale 4000K - 130688 , Argento - 130688 , Bianco Freddo 6000K - 130692 , Argento - 130692	• Potenza: 8 W • Flusso Luminoso: 800 lm • Fascio Luminoso: 120º • Protezione IP: IP20 • Tensione di Alimentazione: 220-240V AC	Ref. 65375

Copyright ©
Reservados todos los derechos

Catalogo

Iluminación LED

	**Wallwasher LED Equipson MBAR 612 BAT WI RGBWA+UV DMX 72W con Batteria** Barre Lineari e Wallwasher LED	RGBWA+UV	• Potenza: 72 W • Dimmerabile: DMX • Fascio Luminoso: 25º • Multitensione: 100-240V AC • Tensione di Alimentazione: 220-240V AC	Ref. 66548
	**Wallwasher LED Equipson MBAR 3250 W DMX 50W** Barre Lineari e Wallwasher LED	Bianco Caldo 2700K - 3200K	• Potenza: 50 W • Dimmerabile: DMX • Fascio Luminoso: 40º • Multitensione: 100-240V AC • Tensione di Alimentazione: 220-240V AC	Ref. 66592
	**Wallwasher LED Equipson MBAR RGB 4 72 DMX 72W** Barre Lineari e Wallwasher LED	RGB	• Potenza: 72 W • Dimmerabile: DMX • Fascio Luminoso: 25º • Protezione IP: IP20 • Multitensione: 100-240V AC	Ref. 66615
	**Wallwasher LED Equipson MBAR 120 MKII RGB DMX 120W** Barre Lineari e Wallwasher LED	RGB	• Potenza: 120 W • Dimmerabile: DMX • Fascio Luminoso: 40º • Multitensione: 100-240V AC • Tensione di Alimentazione: 220-240V AC	Ref. 66619
	**Wallwasher LED Equipson MBAR 726 RGB DMX 72W** Barre Lineari e Wallwasher LED	RGB	• Potenza: 72 W • Dimmerabile: DMX • Fascio Luminoso: 25º • Protezione IP: IP65 • Multitensione: 100-240V AC	Ref. 66620
	**Wallwasher LED Equipson MBAR 381 IP65 RGB DMX 60W** Barre Lineari e Wallwasher LED	RGB	• Potenza: 60 W • Dimmerabile: DMX • Fascio Luminoso: 25º • Protezione IP: IP65 • Multitensione: 100-240V AC	Ref. 66623
	**Wallwasher LED Equipson MBAR UVA 6U 36W** Barre Lineari e Wallwasher LED	UV	• Potenza: 36 W • Dimmerabile: DMX • Protezione IP: IP20 • Multitensione: 100-240V AC • Tensione di Alimentazione: 220-240V AC	Ref. 66627

Applique da Soffitto

	**Applique da Soffitto Criso** Applique da Soffitto	• Protezione IP: IP20 • Dimensioni: Ø68xØ167x170 mm • Garanzia: 5 Anni • Materiale del Corpo: Stone • Uso: Interno	Ref. 895
	**Applique da Soffitto Feldspato** Applique da Soffitto	• Protezione IP: IP20 • Dimensioni: 165 x 140 mm • Garanzia: 5 Anni • Materiale del Corpo: Stone • Uso: Interno	Ref. 896
	**Applique da Soffitto Topazio** Applique da Soffitto	• Protezione IP: IP20 • Dimensioni: Ø68x167x90 mm • Garanzia: 5 Anni • Materiale del Corpo: Stone • Uso: Interno	Ref. 897
	**Applique da Soffitto Tanzanite** Applique da Soffitto	• Protezione IP: IP20 • Dimensioni: Ø70x170 mm • Garanzia: 5 Anni • Materiale del Corpo: Stone • Uso: Interno	Ref. 898

Copyright ©
Reservados todos los derechos

Catalogo

Iluminación LED



Applique da Soffitto Perido

Applique da Soffitto

- Protezione IP: IP20
- Dimensioni: Ø70x140 mm
- Garanzia: 5 Anni
- Materiale del Corpo: Stone
- Uso: Interno

Ref. 899



Applique da Soffitto Opale

Applique da Soffitto

- Protezione IP: IP20
- Dimensioni: Ø70x112 mm
- Garanzia: 5 Anni
- Materiale del Corpo: Stone
- Fonte Luminosa: GU10

Ref. 900



Applique da Soffitto Lapisca

Applique da Soffitto

- Protezione IP: IP20
- Dimensioni: 90x90x135 mm
- Garanzia: 5 Anni
- Materiale del Corpo: Stone
- Uso: Interno

Ref. 901



Applique da Soffitto Diaspro Short

Applique da Soffitto

- Protezione IP: IP20
- Dimensioni: 134x134x160 mm
- Garanzia: 5 Anni
- Materiale del Corpo: Stone
- Uso: Interno

Ref. 902



Applique da Soffitto Quarzo

Applique da Soffitto

- Fattore di Abbagliamento: GU10
- Dimensioni: Ø134x160 mm
- Garanzia: 5 Anni
- Materiale del Corpo: Stone
- Uso: Interno

Ref. 903

Applique da Soffitto Quarzo Alluminio Bianco

Applique da Soffitto

Bianco

- Protezione IP: IP20
- Dimensioni: Ø80x110 mm
- Garanzia: 5 Anni
- Materiale del Corpo: Alluminio
- Uso: Interno

Ref. 5360



Applique a Soffitto Quarzo Alluminio Nero

Applique da Soffitto

Nero

- Protezione IP: IP20
- Dimensioni: Ø80x110 mm
- Garanzia: 5 Anni
- Materiale del Corpo: Alluminio
- Uso: Interno

Ref. 5361



Applique da Soffitto Quarzo Alluminio Argento

Applique da Soffitto

Argento

- Protezione IP: IP20
- Dimensioni: Ø80x110 mm
- Garanzia: 5 Anni
- Materiale del Corpo: Alluminio
- Uso: Interno

Ref. 5362

Applique da Soffitto Jaspe Alluminio Bianco

Applique da Soffitto

Bianco

- Protezione IP: IP20
- Dimensioni: 83x83x110 mm
- Garanzia: 5 Anni
- Materiale del Corpo: Alluminio
- Uso: Interno

Ref. 5363



Applique da Soffitto Jaspe Alluminio Nero

Applique da Soffitto

Nero

- Protezione IP: IP20
- Dimensioni: 83x83x110 mm
- Garanzia: 5 Anni
- Materiale del Corpo: Alluminio
- Uso: Interno

Ref. 5364



Applique da Soffitto Jaspe Alluminio Argento

Applique da Soffitto

Argento

- Protezione IP: IP20
- Dimensioni: 83x83x110 mm
- Garanzia: 5 Anni
- Materiale del Corpo: Alluminio
- Uso: Interno

Ref. 5365



Applique LED New Onuba 15W Rotonda Bianca

Applique da Soffitto

Bianco Caldo 3000K - 3500K - 124801
Bianco Naturale 4000K - 4500K - 124805
Bianco Freddo 5000K - 5500K - 124809

- Potenza: 15W
- Flusso Luminoso: 1200 lm
- Fascio Luminoso: 350º
- Protezione IP: IP42
- Tensione di Alimentazione: 220-240V AC

Ref. 63777

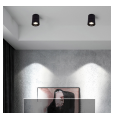

Applique LED New Onuba 15W Rotonda Nera

Applique da Soffitto

Bianco Caldo 3000K - 3500K - 124813
Bianco Naturale 4000K - 4500K - 124817
Bianco Freddo 5000K - 5500K - 124821

- Potenza: 15W
- Flusso Luminoso: 1200 lm
- Fascio Luminoso: 24º
- Protezione IP: IP42
- Tensione di Alimentazione: 220-240V AC

Ref. 63781

Copyright ©
Reservados todos los derechos

	**Applique Orientabile LED PHILIPS WarmGlow 4.5W** Applique da Soffitto	Bianco - 140174 Nero - 140181	• Potenza: 4.5 W • Flusso Luminoso: 500 lm • Protezione IP: IP20 • Tensione di Alimentazione: 220-240V AC • Freq. di Funzionamento: 50-60 Hz	Ref. 69069
	**Applique da Soffitto LED Cosmos Ceiling 12W IP65 LEDS-C4 15-9790-14-CL** Applique da Soffitto	Bianco - 141537 Grigio - 141538 Grigio Urbano - 141541	• Fattore di Abbagliamento: UGR 16.2 • Potenza: 12 W • Flusso Luminoso: 1118 lm • Protezione IP: IP65 • Tensione di Alimentazione: 100-240V AC	Ref. 69845
	**Applique da Soffitto LED Cosmos 23W IP65 LEDS-C4 15-9904-Z5-CL** Applique da Soffitto	Bianco Caldo 3000K - 141554 Bianco Naturale 4000K - 141557	• Potenza: 23 W • Flusso Luminoso: 2061 lm • Protezione IP: IP65 • Tensione di Alimentazione: 100-240V AC • Indice di Resa Cromatica: 80	Ref. 69853
	**Applique da Soffitto Piazza 1 SOLLUX** Applique da Soffitto	Bianco	• Protezione IP: IP20 • Tensione di Alimentazione: 220-240V AC • Freq. di Funzionamento: 50-60 Hz • Dimensioni: 180x120x120 mm • Garanzia: 5 Anni	Ref. 73626
	**Applique da Soffitto Quarzo PC Bianco Smart WiFi Regolabile RGBW 4W** Applique da Soffitto	Bianco	• Potenza: 4 W • Protezione IP: IP20 • Tensione di Alimentazione: 220-240V AC • Freq. di Funzionamento: 50-60 Hz • Dimensioni: Ø93x100 mm	Ref. 76198
	**Applique da Soffitto Jaspe PC Bianco Smart WiFi Regolabile RGBW 4W** Applique da Soffitto	Bianco	• Potenza: 4 W • Protezione IP: IP20 • Tensione di Alimentazione: 220-240V AC • Freq. di Funzionamento: 50-60 Hz • Dimensioni: 93x93x100 mm	Ref. 76202

Plafoniere da Soffitto

	**Applique LED Rotonda Onix 12W** Plafoniere da Soffitto		• Fattore di Abbagliamento: UGR 19 • Potenza: 12 W • Flusso Luminoso: 1050 lm • Fascio Luminoso: 100º • Protezione IP: IP20	Ref. 893
	**Plafoniera Rotonda Curio IP65 Nera** Plafoniere da Soffitto	PC	• Potenza: Max. 2x18 W • Protezione IP: IP65 • Dimensioni: Ø300x90 mm • Garanzia: 3 Años • Materiale del Corpo: PC - ABS	Ref. 4405
	**Plafoniera Rotonda Curio IP65 Bianca** Plafoniere da Soffitto	PC	• Potenza: Max. 2x60 W • Protezione IP: IP65 • Tensione di Alimentazione: 220-240V AC • Freq. di Funzionamento: 50-60 Hz • Dimensioni: Ø300x90 mm	Ref. 5464
	**Plafoniera Quadrata Domia** Plafoniere da Soffitto	PC	• Protezione IP: IP54 • Tensione di Alimentazione: 220-240V AC • Freq. di Funzionamento: 50-60 Hz • Dimensioni: 300x300x80 mm • Garanzia: 3 Años	Ref. 6179

Plafoniere di Design

Copyright ©
Reservados todos los derechos

	**Plafoniera Rotonda Curio IP65 Grigia** Plafoniere di Design	PC	• Potenza: Max. 2x18 W • Protezione IP: IP65 • Tensione di Alimentazione: 220-240V AC • Freq. di Funzionamento: 50-60 Hz • Dimensioni: Ø300x90 mm	Ref. 5463
	**Plafoniera Rotonda Corso** Plafoniere di Design	PC	• Protezione IP: IP54 • Dimensioni: Ø300x75 mm • Garanzia: 3 Años • Materiale del Corpo: Alluminio - PC • Tipo di Lente: Traslucido	Ref. 6177
	**Plafoniera Rotonda Natoli** Plafoniere di Design	PC	• Protezione IP: IP54 • Dimensioni: Ø300x75 mm • Garanzia: 3 Años • Materiale del Corpo: Alluminio - PC • Tipo di Lente: Traslucido	Ref. 6178
	**Lampadario Whist** Plafoniere di Design	Grigio - 131305 Beige - 131310	• Dimensioni: Ø400x200 mm • Garanzia: 5 Anni • Materiale del Corpo: Metallo • Potenza Massima: 40 W • Ghiera: 3xE27	Ref. 65750
	**Plafoniera Navoi** Plafoniere di Design	Bianco - 143394 Terracotta - 150410 Mostarda - 150414 Grigio - 150418	• Protezione IP: IP20 • Tensione di Alimentazione: 220-240V AC • Freq. di Funzionamento: 50-60 Hz • Dimensioni: 170xØ500 mm • Garanzia: 5 Anni	Ref. 70957
	**Plafoniera Zani** Plafoniere di Design	Azzurro - 143397 Verde - 150422 Bianco - 150426	• Protezione IP: IP20 • Tensione di Alimentazione: 220-240V AC • Freq. di Funzionamento: 50-60 Hz • Dimensioni: 400x400x170 mm • Garanzia: 5 Anni	Ref. 70958
	**Plafoniera Ranje** Plafoniere di Design	Beige - 144929 Nero - 144933 Bianco - 150089 Grigio - 150090 Marrone - 150094	• Protezione IP: IP20 • Dimensioni: 520x520x110 mm • Garanzia: 5 Anni • Materiale del Corpo: Tessile • Uso: Interno	Ref. 71378
	**Plafoniera LED Rotonda CCT Dari 30W** Plafoniere di Design	Nero	• Potenza: 30 W • Flusso Luminoso: 2700 lm • Protezione IP: IP20 • Tensione di Alimentazione: 220-240V AC • Freq. di Funzionamento: 50-60 Hz	Ref. 71569
	**Plafoniera LED Rotonda CCT Semi-Dari 18W** Plafoniere di Design	Verde - 145209 Nero - 145210 Bianco - 145214	• Potenza: 18 W • Flusso Luminoso: 1400 lm • Protezione IP: IP20 • Tensione di Alimentazione: 220-240V AC • Freq. di Funzionamento: 50-60 Hz	Ref. 71573
	**Plafoniera LED Rotonda CCT Semi-Dari 24W** Plafoniere di Design	Acquamarina - 145217 Nero - 145221 Bianco - 145225	• Potenza: 24 W • Flusso Luminoso: 1800 lm • Protezione IP: IP20 • Tensione di Alimentazione: 220-240V AC • Freq. di Funzionamento: 50-60 Hz	Ref. 71581
	**Plafoniera LED Rotonda CCT Semi-Dari 36W** Plafoniere di Design	Verde - 145226 Nero - 145230 Bianco - 145234	• Potenza: 36 W • Flusso Luminoso: 3000 lm • Protezione IP: IP20 • Tensione di Alimentazione: 220-240V AC • Freq. di Funzionamento: 50-60 Hz	Ref. 71582
	**Lampada da Soffitto Introax** Plafoniere di Design	Nero	• Protezione IP: IP20 • Tensione di Alimentazione: 220-240V AC • Freq. di Funzionamento: 50-60 Hz • Dimensioni: 230Ø400 mm • Garanzia: 5 Anni	Ref. 73219

Copyright ©
Reservados todos los derechos

	**Plafoniera Korsade** Plafoniere di Design	Bianco - 150429 Crema - 150430 Nero - 150433 Azzurro - 150434 Verde - 150438	• Protezione IP: IP20 • Tensione di Alimentazione: 220-240V AC • Freq. di Funzionamento: 50-60 Hz • Dimensioni: Ø450x170 mm • Garanzia: 5 Anni	Ref. 74041
	**Plafoniera SLAMP La Vie Multigreen** Plafoniere di Design	Multicolore	• Dimmerabile: Si • Protezione IP: IP20 • Tensione di Alimentazione: 220-240V AC • Freq. di Funzionamento: 50-60 Hz • Dimensioni: Ø470x190 mm	Ref. 76292
	**Plafoniera SLAMP La Vie Ambra** Plafoniere di Design	Multicolore	• Dimmerabile: Si • Protezione IP: IP20 • Tensione di Alimentazione: 220-240V AC • Freq. di Funzionamento: 50-60 Hz • Garanzia: 5 Anni	Ref. 76295
	**Plafoniera SLAMP Drusa Ceiling/Wall** Plafoniere di Design	Velvet	• Dimmerabile: Si • Tensione di Alimentazione: 220-240V AC • Freq. di Funzionamento: 50-60 Hz • Dimensioni: Ø600x200 mm • Garanzia: 5 Anni	Ref. 76318
	**Plafoniera SLAMP Clizia Ceiling/Wall Large Bianca** Plafoniere di Design	Bianco	• Dimmerabile: Si • Protezione IP: IP20 • Tensione di Alimentazione: 220-240V AC • Freq. di Funzionamento: 50-60 Hz • Dimensioni: Ø780x250 mm	Ref. 76482
	**Plafoniera SLAMP Clizia Ceiling/Wall Medium** Plafoniere di Design	Bianco	• Dimmerabile: Si • Protezione IP: IP20 • Tensione di Alimentazione: 220-240V AC • Freq. di Funzionamento: 50-60 Hz • Dimensioni: 200xØ530 mm	Ref. 76502
	**Plafoniera SLAMP Clizia Ceiling/Wall Medium Pixel** Plafoniere di Design	Bianco	• Dimmerabile: Si • Protezione IP: IP20 • Tensione di Alimentazione: 220-240V AC • Freq. di Funzionamento: 50-60 Hz • Garanzia: 5 Anni	Ref. 76518
	**Plafoniera SLAMP Clizia Ceiling/Wall Medium Mama Non Mama** Plafoniere di Design	Bianco	• Dimmerabile: Si • Protezione IP: IP20 • Tensione di Alimentazione: 220-240V AC • Freq. di Funzionamento: 50-60 Hz • Dimensioni: Ø530x200 mm	Ref. 76520

1 Faretto

	**Applique Orientabile Quarzo** 1 Faretto	Nero - 78631 Bianco - 78640 Oro - 132515 Argento - 132516 Rame - 132520	• Protezione IP: IP44 • Dimensioni: Ø60x204 mm • Garanzia: 5 Anni • Materiale del Corpo: Alluminio • Temp. di Funzionamento: -20ºC / +40ºC	Ref. 37807
	**Lampada da Soffitto Kurangna** 1 Faretto	Nero	• Protezione IP: IP20 • Tensione di Alimentazione: 220-240V AC • Freq. di Funzionamento: 50-60 Hz • Dimensioni: 190x190x375 mm // 245x235x1030 mm • Garanzia: 5 Anni	Ref. 70795

2 Faretti

Copyright ©
Reservados todos los derechos

Catalogo

Iluminación LED

	**Lampadario LED Orientabile Big Bari 2 faretti 8W Nero** 2 Faretti	Bianco Naturale 4000K	• Potenza: 8 W • Flusso Luminoso: 800 lm • Protezione IP: IP20 • Tensione di Alimentazione: 220-240V AC • Dimensioni: 370x150x210 mm	Ref. 4901
	**Lampadario LED Orientabile Bari 2 faretti 8 W Nero** 2 Faretti	Bianco Naturale 4000K	• Potenza: 8 W • Flusso Luminoso: 800 lm • Protezione IP: IP20 • Tensione di Alimentazione: 220-240V AC • Freq. di Funzionamento: 50-60 Hz	Ref. 4902
	**Lampadario Orientabile Terni 2 faretti Nero** 2 Faretti	Nero	• Protezione IP: IP20 • Dimensioni: 300x100x190 mm • Garanzia: 5 Anni • Materiale del Corpo: Alluminio • Uso: Interno	Ref. 4912
	**Lampadario Orientabile Royal 2 faretti Nero** 2 Faretti	Nero	• Protezione IP: IP20 • Dimensioni: 55x250x190 mm • Garanzia: 5 Anni • Materiale del Corpo: Alluminio • Uso: Interno	Ref. 4918
	**Lampadario Orientabile Saban 2 faretti Bianco** 2 Faretti	Bianco	• Protezione IP: IP20 • Dimensioni: 390x150x85 mm • Garanzia: 3 Años • Materiale del Corpo: Alluminio • Uso: Interno	Ref. 4923
	**Lampadario Orientabile Emer 2 faretti Nero** 2 Faretti	Nero	• Protezione IP: IP20 • Dimensioni: 300x100x205 mm • Garanzia: 5 Anni • Materiale del Corpo: Alluminio • Uso: Interno	Ref. 4956
	**Lampadario Orientabile Mara 2 Faretti Bianco** 2 Faretti	Bianco	• Protezione IP: IP20 • Dimensioni: 300x100x205 mm • Garanzia: 5 Anni • Materiale del Corpo: Legno – Acciaio • Uso: Interno	Ref. 4961
	**Lampadario Orientabile Sinner 2 faretti Nero** 2 Faretti	Nero	• Protezione IP: IP20 • Dimensioni: 145x85x250 mm • Garanzia: 5 Anni • Materiale del Corpo: Alluminio • Uso: Interno	Ref. 4966
	**Lampadario Orientabile Emer 2 faretti Argento** 2 Faretti	Argento	• Protezione IP: IP20 • Dimensioni: 300x120x245 mm • Garanzia: 5 Anni • Materiale del Corpo: Alluminio - Legno • Uso: Interno	Ref. 4991
	**Lampadario Orientabile Maya 2 faretti Grigio** 2 Faretti	Grigio	• Protezione IP: IP20 • Dimensioni: 90x160x250 mm • Garanzia: 5 Anni • Materiale del Corpo: Alluminio • Uso: Interno	Ref. 5003
	**Lampadario Orientabile Izga 2 faretti Argento** 2 Faretti	Argento	• Protezione IP: IP20 • Dimensioni: 210x340x100 mm • Garanzia: 5 Anni • Materiale del Corpo: Alluminio • Uso: Interno	Ref. 5009
	**Lampadario Orientabile Oasis 2 Faretti Argento** 2 Faretti	Argento	• Protezione IP: IP20 • Dimensioni: 320x130xØ90 mm • Garanzia: 5 Anni • Materiale del Corpo: Alluminio • Uso: Interno	Ref. 5371
	**Lampadario Orientabile Tivo 2 Faretti Nero** 2 Faretti	Nero	• Protezione IP: IP20 • Dimensioni: 310x190 mm • Garanzia: 5 Anni • Materiale del Corpo: Alluminio - Vetro • Uso: Interno	Ref. 5468

Copyright ©
Reservados todos los derechos

	**Lampadario Orientabile Sipi 2 Faretti Nero** 2 Faretti	Nero	• Protezione IP: IP20 • Dimensioni: 310x190 mm • Garanzia: 5 Anni • Materiale del Corpo: Alluminio - Vetro • Uso: Interno	Ref. 5482
	**Lampadario Orientabile Grid 2 Faretti Nero** 2 Faretti	Nero	• Protezione IP: IP20 • Dimensioni: 255x140 mm • Garanzia: 5 Anni • Materiale del Corpo: Alluminio • Uso: Interno	Ref. 5492
	**Applique da Soffitto LED CCT PHILIPS Runner 2 Faretti** 2 Faretti	Bianco - 136095 Nero - 136099	• Potenza: 10 W • Dimmerabile: Si • Flusso Luminoso: 700 lm • Protezione IP: IP20 • Multitensione: 220-240V AC	Ref. 67699
	**Lampada da Soffitto Orientabile LED PHILIPS 2 Faretti Mackinaw 10W** 2 Faretti	Bianco Caldo 2700K - 3200K	• Potenza: 10 W • Flusso Luminoso: 880 lm • Protezione IP: IP20 • Tensione di Alimentazione: 220-240V AC • Freq. di Funzionamento: 50-60 Hz	Ref. 69022
	**Applique LED PHILIPS Doble Bukko 8.6W** 2 Faretti	Nero	• Potenza: 8.6 W • Flusso Luminoso: 860 lm • Protezione IP: IP20 • Tensione di Alimentazione: 24V DC • Freq. di Funzionamento: 50-60 Hz	Ref. 69102
	**Applique LED PHILIPS Doble Byre 8.6W** 2 Faretti	Alluminio	• Potenza: 8.6 W • Flusso Luminoso: 860 lm • Protezione IP: IP20 • Tensione di Alimentazione: 24V DC • Freq. di Funzionamento: 50-60 Hz	Ref. 69105

3 Faretti

	**Lampadario LED Orientabile Bari 3 faretti 12W Nero** 3 Faretti	Bianco Naturale 4000K	• Potenza: 12 W • Flusso Luminoso: 1200 lm • Protezione IP: IP20 • Tensione di Alimentazione: 220-240V AC • Freq. di Funzionamento: 50-60 Hz	Ref. 4903
	**Lampadario Orientabile Terni 3 faretti Nero** 3 Faretti	Nero	• Protezione IP: IP20 • Tensione di Alimentazione: 220-240V AC • Freq. di Funzionamento: 50-60 Hz • Dimensioni: 410x100x190 mm • Garanzia: 3 Anni	Ref. 4913
	**Lampadario Orientabile Royal 3 faretti Nero** 3 Faretti	Nero	• Protezione IP: IP20 • Dimensioni: Ø180x165 mm • Garanzia: 5 Anni • Materiale del Corpo: Alluminio • Uso: Interno	Ref. 4920
	**Lampadario Orientabile Emer 3 Faretti Nero** 3 Faretti	Nero	• Protezione IP: IP20 • Dimensioni: 470x120x245 mm • Garanzia: 5 Anni • Materiale del Corpo: Alluminio • Uso: Interno	Ref. 4957
	**Lampadario Lineare Orientabile Mara 3 Faretti Bianco** 3 Faretti	Bianco	• Protezione IP: IP20 • Dimensioni: 450x100x205 mm • Garanzia: 5 Anni • Materiale del Corpo: Legno – Acciaio • Uso: Interno	Ref. 4962

Copyright ©
Reservados todos los derechos

Catalogo

Iluminación LED

	**Lampadario Orientabile Mara 3 Faretti Bianco** 3 Faretti	Bianco	• Protezione IP: IP20 • Dimensioni: 180x205 mm • Garanzia: 5 Anni • Materiale del Corpo: Legno – Acciaio • Uso: Interno	Ref. 4963
	**Lampadario Lineare Orientabile Sinner 3 faretti Nero** 3 Faretti	Nero	• Protezione IP: IP20 • Dimensioni: 145x85x350 mm • Garanzia: 5 Anni • Materiale del Corpo: Alluminio • Uso: Interno	Ref. 4967
	**Lampadario Orientabile Ates 3 faretti Bianco** 3 Faretti	Bianco	• Protezione IP: IP20 • Dimensioni: 370x80x150 mm • Garanzia: 5 Anni • Materiale del Corpo: Alluminio • Uso: Interno	Ref. 4985
	**Lampadario Lineare Orientabile Emer 3 faretti Argento** 3 Faretti	Argento	• Protezione IP: IP20 • Dimensioni: 470x120x245 mm • Garanzia: 5 Anni • Materiale del Corpo: Alluminio - Legno • Uso: Interno	Ref. 4995
	**Lampadario Orientabile Emer 3 faretti Argento** 3 Faretti	Argento	• Protezione IP: IP20 • Dimensioni: Ø180x220 mm • Garanzia: 5 Anni • Materiale del Corpo: Alluminio - Legno • Uso: Interno	Ref. 4997
	**Lampadario Orientabile Maya 3 faretti Grigio** 3 Faretti	Grigio	• Protezione IP: IP20 • Dimensioni: 85x160x450 mm • Garanzia: 5 Anni • Materiale del Corpo: Alluminio • Uso: Interno	Ref. 5005
	**Lampadario Orientabile Izga 3 faretti Argento** 3 Faretti	Argento	• Protezione IP: IP20 • Dimensioni: 210x450x100 mm • Garanzia: 5 Anni • Materiale del Corpo: Alluminio • Uso: Interno	Ref. 5011
	**Lampadario Orientabile Cano 3 faretti Nero** 3 Faretti	Nero	• Protezione IP: IP20 • Dimensioni: Ø200x175 mm • Garanzia: 5 Anni • Materiale del Corpo: Alluminio • Uso: Interno	Ref. 5014
	**Lampadario Spirale Orientabile Tivo 3 Faretti Nero** 3 Faretti	Nero	• Protezione IP: IP20 • Dimensioni: Ø250x220 mm • Garanzia: 5 Anni • Materiale del Corpo: Alluminio - Vetro • Uso: Interno	Ref. 5469
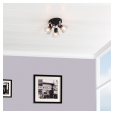	**Lampadario Orientabile Tivo 3 Faretti Nero** 3 Faretti	Nero	• Protezione IP: IP20 • Dimensioni: Ø180x210 mm • Garanzia: 5 Anni • Materiale del Corpo: Alluminio - Vetro • Uso: Interno	Ref. 5470
	**Applique da Soffitto LED CCT PHILIPS Runner 3 Faretti** 3 Faretti	Bianco - 136065 Nero - 136079	• Potenza: 15 W • Dimmerabile: Si • Flusso Luminoso: 1050 lm • Protezione IP: IP20 • Multitensione: 220-240V AC	Ref. 67673
	**Applique LED PHILIPS Triple Bukko 12.9W** 3 Faretti	Nero	• Potenza: 12.9 W • Flusso Luminoso: 1290 lm • Protezione IP: IP20 • Tensione di Alimentazione: 24V DC • Freq. di Funzionamento: 50-60 Hz	Ref. 69110

Copyright ©
Reservados todos los derechos

	**Applique LED PHILIPS Triple Byre 12.9W** 3 Faretti	Alluminio	• Potenza: 12.9 W • Flusso Luminoso: 1290 lm • Protezione IP: IP20 • Tensione di Alimentazione: 24V DC • Freq. di Funzionamento: 50-60 Hz	Ref. 69113
	**Lampada da Soffitto LED PHILIPS Byrl 3x4,3W 3 Faretti** 3 Faretti	3 x 4,3 W	• Potenza: 12 W • Dimmerabile: Si • Flusso Luminoso: 1290 lm • Protezione IP: IP20 • Tensione di Alimentazione: 220-240V AC	Ref. 69138
	**Lampadario Kijiko 3 Faretti** 3 Faretti	Nero	• Protezione IP: IP20 • Tensione di Alimentazione: 220-240V AC • Freq. di Funzionamento: 50-60 Hz • Dimensioni: 145x430x700 mm • Garanzia: 5 Anni	Ref. 70819
	**Lampada da Soffitto Jigger 3 Faretti** 3 Faretti	Nero	• Protezione IP: IP20 • Tensione di Alimentazione: 220-240V AC • Freq. di Funzionamento: 50-60 Hz • Dimensioni: 500xØ600 mm • Garanzia: 5 Anni	Ref. 71722
	**Lampada da Soffitto Hale** 3 Faretti	Nero	• Protezione IP: IP20 • Tensione di Alimentazione: 220-240V AC • Freq. di Funzionamento: 50-60 Hz • Dimensioni: 210Ø400 mm • Garanzia: 5 Anni	Ref. 73229
	**Applique da Soffitto Piazza 3 SOLLUX** 3 Faretti	Bianco	• Protezione IP: IP20 • Tensione di Alimentazione: 220-240V AC • Freq. di Funzionamento: 50-60 Hz • Dimensioni: 180x500x120 mm • Garanzia: 5 Anni	Ref. 73630

4 Faretti

	**Lampadario LED Orientabile Capri 4 faretti 24W Nero** 4 Faretti	Bianco Naturale 4000K	• Potenza: 24 W • Flusso Luminoso: 2160 lm • Protezione IP: IP20 • Dimensioni: 250x250x145 mm • Garanzia: 2 Años	Ref. 4898
	**Lampadario LED Orientabile Bari 4 faretti 16W Nero** 4 Faretti	Bianco Naturale 4000K	• Potenza: 16 W • Flusso Luminoso: 1600 lm • Protezione IP: IP20 • Tensione di Alimentazione: 220-240V AC • Freq. di Funzionamento: 50-60 Hz	Ref. 4904
	**Lampadario Orientabile Emer 4 faretti Bianco** 4 Faretti	Bianco	• Protezione IP: IP20 • Dimensioni: 720x120x245 mm • Garanzia: 5 Anni • Materiale del Corpo: Alluminio • Uso: Interno	Ref. 4954
	**Lampadario Orientabile Emer 4 Faretti Nero** 4 Faretti	Nero	• Protezione IP: IP20 • Dimensioni: 720x120x245 mm • Garanzia: 5 Anni • Materiale del Corpo: Alluminio • Uso: Interno	Ref. 4958
	**Lampadario Orientabile Sinner 4 faretti Bianco** 4 Faretti	Bianco	• Protezione IP: IP20 • Tensione di Alimentazione: 220-240V AC • Dimensioni: 600x85x145 mm • Garanzia: 5 Anni • Materiale del Corpo: Alluminio	Ref. 4974

Copyright ©
Reservados todos los derechos

Catalogo

Iluminación LED



Lampadario Orientabile Cano 4 faretti Nero

4 Faretti

Nero

- Protezione IP: IP20
- Dimensioni: 720x200x90 mm
- Garanzia: 5 Anni
- Materiale del Corpo: Alluminio
- Uso: Interno

Ref. 4978



Lampadario Orientabile Emer 4 faretti Argento

4 Faretti

Argento

- Protezione IP: IP20
- Dimensioni: 720x120x245 mm
- Garanzia: 5 Anni
- Materiale del Corpo: Alluminio - Legno
- Uso: Interno

Ref. 4999



Lampadario Orientabile Maya 4 faretti Grigio

4 Faretti

Grigio

- Protezione IP: IP20
- Dimensioni: 600x85x145 mm
- Garanzia: 5 Anni
- Materiale del Corpo: Alluminio
- Uso: Interno

Ref. 5006



Lampadario Orientabile Izga 4 faretti Argento

4 Faretti

Argento

- Protezione IP: IP20
- Dimensioni: 210x600x100 mm
- Garanzia: 5 Anni
- Materiale del Corpo: Alluminio
- Uso: Interno

Ref. 5013



Lampadario Orientabile Tivo 4 Faretti Nero

4 Faretti

Nero

- Protezione IP: IP20
- Dimensioni: 700x200xØ80mm
- Garanzia: 5 Anni
- Materiale del Corpo: Alluminio - Vetro
- Uso: Interno

Ref. 5471



Lampadario Orientabile Sipi 4 Faretti Nero

4 Faretti

Nero

- Protezione IP: IP20
- Dimensioni: 700x200xØ80mm
- Garanzia: 5 Anni
- Materiale del Corpo: Alluminio - Vetro
- Uso: Interno

Ref. 5484



Applique LED PHILIPS Cuádruple Byre 17.2W

4 Faretti

Alluminio

- Potenza: 17.2 W
- Flusso Luminoso: 1720 lm
- Protezione IP: IP20
- Tensione di Alimentazione: 24V DC
- Freq. di Funzionamento: 50-60 Hz

Ref. 69118



Lampada da Soffitto LED PHILIPS Byrl 4x4,3W 4 Faretti

4 Faretti

4 x 4,3 W

- Potenza: 4 x 4,3W
- Dimmerabile: Si
- Flusso Luminoso: 1720 lm
- Protezione IP: IP20
- Tensione di Alimentazione: 220-240V AC

Ref. 69142



Lampada da Soffitto Tautau 4 Faretti

4 Faretti

Nero - 145883
Bianco - 145885

- Protezione IP: IP20
- Tensione di Alimentazione: 220-240V AC
- Freq. di Funzionamento: 50-60 Hz
- Dimensioni: 160x670 mm
- Garanzia: 5 Anni

Ref. 72057



Lampada da Soffitto Cawu

4 Faretti

Nero

- Protezione IP: IP20
- Tensione di Alimentazione: 220-240V AC
- Freq. di Funzionamento: 50-60 Hz
- Dimensioni: 340Ø440 mm
- Garanzia: 5 Anni

Ref. 73241



Applique da Soffitto Piazza 4 SOLLUX

4 Faretti

Bianco

- Protezione IP: IP20
- Tensione di Alimentazione: 220-240V AC
- Freq. di Funzionamento: 50-60 Hz
- Dimensioni: 180x300x300 mm
- Garanzia: 3 Años

Ref. 73645

6 Faretti

Copyright ©
Reservados todos los derechos

Catalogo

Iluminación LED

	**Lampadario Orientabile Grid 6 Faretti Nero** 6 Faretti	Nero	• Dimensioni: 1450x90x100 mm • Garanzia: 5 Anni • Materiale del Corpo: Alluminio • Uso: Interno • Fonte Luminosa: Lampada E14	Ref. 5500
	**Lampada da Soffitto Jigger 6 Faretti** 6 Faretti	Nero	• Protezione IP: IP20 • Tensione di Alimentazione: 220-240V AC • Freq. di Funzionamento: 50-60 Hz • Dimensioni: 450xØ750 mm • Garanzia: 3 Años	Ref. 71733
	**Lampada da Soffitto Fimbo 6 Faretti** 6 Faretti	Oro Rosa - 147843 Nero Opaco - 147845	• Protezione IP: IP20 • Tensione di Alimentazione: 220-240V AC • Freq. di Funzionamento: 50-60 Hz • Dimensioni: 300x640x640 mm • Garanzia: 5 Anni	Ref. 72599
	**Lampada da Soffitto Tallabo** 6 Faretti	Multicolore	• Protezione IP: IP20 • Tensione di Alimentazione: 220-240V AC • Freq. di Funzionamento: 50-60 Hz • Dimensioni: 230x670x840 mm • Garanzia: 5 Anni	Ref. 72917

Applique LED esterno

	**Applique LED Asturica 6W Doppia Luce** Applique LED esterno	Bianco Caldo 3000K - 2943 Bianco Naturale 4000K - 2944	• Potenza: 6 W • Flusso Luminoso: 320 lm • Fascio Luminoso: 80° • Protezione IP: IP54 • Tensione di Alimentazione: 220-240V AC	Ref. 1724
	**Applique Domus** Applique LED esterno		• Protezione IP: IP54 • Dimensioni: 160x80x110 mm • Garanzia: 5 Anni • Materiale del Corpo: Alluminio - PMMA • Durata: 30.000 Ore	Ref. 1726
	**Applique LED Gades 6W** Applique LED esterno	Bianco Caldo 3000K - 2947 Bianco Naturale 4000K - 2948	• Potenza: 6 W • Flusso Luminoso: 242 lm • Fascio Luminoso: 120º • Protezione IP: IP54 • Tensione di Alimentazione: 220-240V AC	Ref. 1728
	**Applique LED Carinae 12W Doppia Luce** Applique LED esterno	Bianco Caldo 3000K - 2949 Bianco Naturale 4000K - 2950	• Potenza: 12 W • Flusso Luminoso: 480 lm • Fascio Luminoso: 120º • Protezione IP: IP54 • Tensione di Alimentazione: 220-240V AC	Ref. 1729
	**Applique LED Halesa 3W** Applique LED esterno	Bianco Naturale 4000K	• Potenza: 3 W • Flusso Luminoso: 160 lm • Fascio Luminoso: 120º • Protezione IP: IP54 • Tensione di Alimentazione: 220-240V AC	Ref. 1731
	**Applique Onuba Nero** Applique LED esterno		• Protezione IP: IP54 • Freq. di Funzionamento: 50-60 Hz • Dimensioni: 100x92x66 mm • Garanzia: 5 Anni • Materiale del Corpo: Alluminio	Ref. 1735
	**Applique Onuba Alluminio** Applique LED esterno		• Protezione IP: IP54 • Tensione di Alimentazione: 220-240V AC • Freq. di Funzionamento: 50-60 Hz • Dimensioni: 100x92x66 mm • Garanzia: 5 Anni	Ref. 1736

Copyright ©
Reservados todos los derechos

Catalogo

Iluminación LED

	**Applique Onuba Bianca** Applique LED esterno		• Protezione IP: IP54 • Dimensioni: 100x92x66 mm • Garanzia: 5 Anni • Materiale del Corpo: Alluminio • Uso: Esterno	Ref. 1737
	**Applique Miseno Doppia Luce Nera** Applique LED esterno		• Protezione IP: IP54 • Dimensioni: 150x92x68 mm • Garanzia: 5 Anni • Materiale del Corpo: Alluminio • Uso: Esterno	Ref. 1738
	**Applique Miseno Argento Illuminazione Doppia Luce** Applique LED esterno		• Potenza: 40 W • Protezione IP: IP54 • Tensione di Alimentazione: 220-240V AC • Freq. di Funzionamento: 50-60 Hz • Dimensioni: 150x92x68 mm	Ref. 1739
	**Applique Miseno Doppia Luce Bianca** Applique LED esterno		• Protezione IP: IP54 • Dimensioni: 150x92x68 mm • Garanzia: 5 Anni • Materiale del Corpo: Alluminio • Uso: Esterno	Ref. 1740
	**Applique Miseno Doppia Luce Grigio Scuro** Applique LED esterno		• Potenza: 40 W • Protezione IP: IP54 • Tensione di Alimentazione: 220-240V AC • Freq. di Funzionamento: 50-60 Hz • Dimensioni: 150x92x68 mm	Ref. 1741
	**Applique Mini Villa Braccio Superiore** Applique LED esterno	Nero	• Protezione IP: IP44 • Dimensioni: 212x171x356 mm • Garanzia: 5 Anni • Materiale del Corpo: Polipropilene • Uso: Esterno	Ref. 4392
	**Applique Mini Villa** Applique LED esterno	Bianco	• Potenza: Max 60 W • Protezione IP: IP44 • Dimensioni: 212x171x356 mm • Garanzia: 5 Anni • Materiale del Corpo: Polipropilene	Ref. 4393
	**Applique LED Venus IP65 12W** Applique LED esterno	Bianco Caldo 3000K - 10242 Bianco Naturale 4000K - 10243 Bianco Freddo 6000K - 10244	• Potenza: 12 W • Flusso Luminoso: 800 lm • Fascio Luminoso: 120º • Protezione IP: IP65 • Tensione di Alimentazione: 220-240V AC	Ref. 4396
	**Applique LED Arca IP65 6W** Applique LED esterno	Bianco Caldo 3000K - 10248 Bianco Naturale 4000K - 10249 Bianco Freddo 6000K - 10250	• Potenza: 6 W • Flusso Luminoso: 500 lm • Protezione IP: IP65 • Freq. di Funzionamento: 50-60 Hz • Dimensioni: 200x200x55 mm	Ref. 4399
	**Applique LED Febo IP65 8W** Applique LED esterno	Bianco Caldo 3000K - 10251 Bianco Naturale 4000K - 10252 Bianco Freddo 6000K - 10253	• Potenza: 8 W • Flusso Luminoso: 500 lm • Fascio Luminoso: 120º • Protezione IP: IP65 • Tensione di Alimentazione: 220-240V AC	Ref. 4400
	**Applique Braccio Superiore Atrium Bianca** Applique LED esterno	Bianco	• Protezione IP: IP44 • Dimensioni: 345x245x120 mm • Garanzia: 5 Anni • Materiale del Corpo: Alluminio - Vetro • Uso: Esterno	Ref. 5337
	**Applique Braccio Inferiore Atrium Bianca** Applique LED esterno	Bianco	• Protezione IP: IP44 • Dimensioni: 345x245x120 mm • Garanzia: 5 Anni • Materiale del Corpo: Alluminio - Vetro • Uso: Esterno	Ref. 5340

Copyright ©
Reservados todos los derechos

Catalogo

Iluminación LED

	**Applique LED Atlanta 3W Nera** Applique LED esterno	Bianco Caldo 3000K	• Potenza: 3 W • Flusso Luminoso: 150 lm • Protezione IP: IP54 • Tensione di Alimentazione: 220-240V AC • Freq. di Funzionamento: 50-60 Hz	Ref. 5352
	**Applique Gala** Applique LED esterno	Nero	• Protezione IP: IP44 • Dimensioni: 90x80x68 mm • Garanzia: 5 Anni • Uso: Esterno • Fonte Luminosa: Lampadina GU10	Ref. 6167
	**Applique Big Gala Doppia Luce** Applique LED esterno	Nero	• Protezione IP: IP44 • Dimensioni: 90x150x68 mm • Garanzia: 5 Anni • Materiale del Corpo: Alluminio - Vetro • Tipo di Lente: Trasparente	Ref. 6168
	**Applique Magna Design Doppia Luce** Applique LED esterno	Alluminio	• Protezione IP: IP54 • Dimensioni: 125x155x88 mm • Garanzia: 5 Anni • Materiale del Corpo: Alluminio - Vetro • Tipo di Lente: Trasparente	Ref. 6169
	**Applique Verina** Applique LED esterno	PC	• Protezione IP: IP54 • Dimensioni: 250x110x103 mm • Garanzia: 5 Anni • Uso: Esterno • Fonte Luminosa: Lampada E27	Ref. 6171
	**Applique Daman** Applique LED esterno	PC	• Protezione IP: IP54 • Tensione di Alimentazione: 220-240V AC • Freq. di Funzionamento: 50-60 Hz • Dimensioni: 165x165x170 mm • Garanzia: 5 Anni	Ref. 6172
	**Applique Rubì Black** Applique LED esterno	PC	• Protezione IP: IP54 • Dimensioni: 245x120x80 mm • Garanzia: 5 Anni • Materiale del Corpo: Acciaio - ABS • Uso: Esterno	Ref. 6173
	**Applique Etnea** Applique LED esterno	PC	• Protezione IP: IP54 • Dimensioni: 245x117x80 mm • Garanzia: 5 Anni • Materiale del Corpo: Alluminio - PC • Tipo di Lente: Traslucido	Ref. 6174
	**Applique Riva** Applique LED esterno	PC	• Protezione IP: IP54 • Dimensioni: 290x110x130 mm • Garanzia: 5 Anni • Materiale del Corpo: Alluminio - PC • Tipo di Lente: Traslucido	Ref. 6175
	**Applique Titus Grid** Applique LED esterno	PC	• Protezione IP: IP44 • Dimensioni: 350x120x115 mm • Garanzia: 5 Anni • Materiale del Corpo: Alluminio - PC • Tipo di Lente: Traslucido	Ref. 6176
	**Applique Lenir** Applique LED esterno	PC	• Protezione IP: IP44 • Dimensioni: 250x120x130 mm • Garanzia: 5 Anni • Materiale del Corpo: Alluminio - PC • Tipo di Lente: Traslucido	Ref. 6180
	**Applique LED Eros 6W Doppia Luce Bianca** Applique LED esterno	Bianco Caldo 2800K - 3200K	• Potenza: 6 W • Flusso Luminoso: 380 lm • Fascio Luminoso: 200º • Protezione IP: IP44 • Tensione di Alimentazione: 220-240V AC	Ref. 6230

Copyright ©
Reservados todos los derechos

Catalogo

Iluminación LED

	**Applique LED Eros 6W Doppia Luce Nera** Applique LED esterno	Bianco Caldo 2800K - 3200K - 14426 Bianco Naturale 3800K - 4200K - 16187	• Potenza: 6 W • Flusso Luminoso: 380 lm • Fascio Luminoso: 200º • Protezione IP: IP44 • Tensione di Alimentazione: 220-240V AC	Ref. 6231
	**Applique LED Eros 6W Doppia Luce Grigia** Applique LED esterno	Bianco Caldo 2800K - 3200K	• Potenza: 6 W • Flusso Luminoso: 380 lm • Fascio Luminoso: 200º • Protezione IP: IP44 • Tensione di Alimentazione: 220-240V AC	Ref. 6232
	**Applique LED Roma 6W Bianca** Applique LED esterno	Bianco Caldo 2800K - 3200K	• Potenza: 6 W • Flusso Luminoso: 320 lm • Fascio Luminoso: 75º • Protezione IP: IP44 • Tensione di Alimentazione: 220-240V AC	Ref. 6237
	**Applique LED Roma 6W Grigia** Applique LED esterno	Bianco Caldo 2800K - 3200K	• Potenza: 6 W • Flusso Luminoso: 320 lm • Fascio Luminoso: 75º • Protezione IP: IP44 • Tensione di Alimentazione: 220-240V AC	Ref. 6238
	**Applique LED Roma 6W Nera** Applique LED esterno	Bianco Caldo 2800K - 3200K	• Potenza: 6 W • Flusso Luminoso: 320 lm • Fascio Luminoso: 75º • Protezione IP: IP44 • Tensione di Alimentazione: 220-240V AC	Ref. 6239
	**Applique LED Vesta 12W Doppia Luce Bianca** Applique LED esterno	Bianco Caldo 2800K - 3200K	• Potenza: 12 W • Flusso Luminoso: 660 lm • Fascio Luminoso: 200º • Protezione IP: IP44 • Tensione di Alimentazione: 220-240V AC	Ref. 6240
	**Applique LED Vesta 12W Doppia Luce Nera** Applique LED esterno	Bianco Caldo 2800K - 3200K	• Potenza: 12 W • Flusso Luminoso: 660 lm • Fascio Luminoso: 200º • Protezione IP: IP44 • Tensione di Alimentazione: 220-240V AC	Ref. 6241
	**Applique LED Crono 6W Bianca** Applique LED esterno	Bianco Caldo 2800K - 3200K	• Potenza: 6 W • Flusso Luminoso: 250 lm • Fascio Luminoso: 100º • Protezione IP: IP44 • Tensione di Alimentazione: 220-240V AC	Ref. 6242
	**Applique LED Crono 6W Grigia** Applique LED esterno	Bianco Caldo 2800K - 3200K	• Potenza: 6 W • Flusso Luminoso: 250 lm • Fascio Luminoso: 100º • Protezione IP: IP44 • Tensione di Alimentazione: 220-240V AC	Ref. 6243
	**Applique LED Crono 6W Nera** Applique LED esterno	Bianco Caldo 2800K - 3200K	• Potenza: 6 W • Flusso Luminoso: 250 lm • Fascio Luminoso: 100º • Protezione IP: IP44 • Tensione di Alimentazione: 220-240V AC	Ref. 6244
	**Applique LED Vulcano 6W Bianca** Applique LED esterno	Bianco Caldo 2800K - 3200K	• Potenza: 6 W • Flusso Luminoso: 570 lm • Fascio Luminoso: 30º • Protezione IP: IP44 • Tensione di Alimentazione: 220-240V AC	Ref. 6264
	**Applique LED Vulcano 6W Nera** Applique LED esterno	Bianco Caldo 2800K - 3200K	• Potenza: 6 W • Flusso Luminoso: 570 lm • Fascio Luminoso: 30º • Protezione IP: IP44 • Tensione di Alimentazione: 220-240V AC	Ref. 6265

Copyright ©
Reservados todos los derechos

	**Applique Mini Villa Braccio Inferiore con Sensore di Movimento** Applique LED esterno	Nero - 85346 Bianco - 85355	• Potenza: Max 60W • Protezione IP: IP44 • Dimensioni: 212x171x356 mm • Garanzia: 5 Anni • Materiale del Corpo: Polipropilene	Ref. 41516
	**Applique LED Angle 10.6W LEDS-C4 05-9837-34-CL** Applique LED esterno	Grigio Urbano	• Potenza: 10.6 W • Flusso Luminoso: 1288 lm • Protezione IP: IP54 • Multitensione: 100-240V AC • Indice di Resa Cromatica: 80	Ref. 65464
	**Applique LED Basic Aluminium 7.4W IP65 LEDS-C4 Grigio Urbano 05-9886-Z5-CL** Applique LED esterno	Bianco Caldo 2700K - 3200K	• Potenza: 7.4 W • Flusso Luminoso: 900 • Protezione IP: IP65 • Multitensione: 100-240V AC • Indice di Resa Cromatica: 80	Ref. 65487
	Applique Nemesis Aluminium R7S LEDS-C4 05-9177-14-B8 Applique LED esterno	Bianco - 131779 Grigio - 131784 Grigio Urbano - 131785 Marrone - 131789	• Protezione IP: IP44 • Multitensione: 100-240V AC • Freq. di Funzionamento: 50-60 Hz • Dimensioni: 170x70mm • Garanzia: 3 Anni	Ref. 66015
	Applique Nemesis Aluminium E27LEDS-C4 05-9649-34-T2 Applique LED esterno	Grigio - 131794 Grigio Urbano - 131795 Marrone - 131800 Bianco - 131839	• Protezione IP: IP54 • Multitensione: 100-240V AC • Freq. di Funzionamento: 50-60 Hz • Dimensioni: 220x90mm • Garanzia: 3 Anni	Ref. 66019
	**Applique Gala Alluminio** Applique LED esterno	Alluminio	• Protezione IP: IP44 • Tensione di Alimentazione: 220-240V AC • Freq. di Funzionamento: 50-60 Hz • Dimensioni: 90x80x68 mm • Garanzia: 5 Anni	Ref. 66524
	**Applique Big Gala Alluminio Doppia Luce** Applique LED esterno	Alluminio	• Protezione IP: IP44 • Tensione di Alimentazione: 220-240V AC • Freq. di Funzionamento: 50-60 Hz • Dimensioni: 90x150x68 mm • Garanzia: 5 Anni	Ref. 66528
	**Applique LED Clous 11W IP65 LEDS-C4 05-9679-14-CL** Applique LED esterno	Bianco - 140769 Grigio Urbano - 140770	• Potenza: 11W • Flusso Luminoso: 758 lm • Protezione IP: IP65 • Tensione di Alimentazione: 100-240V AC • Indice di Resa Cromatica: 80	Ref. 69453

Applique LED Solari

	**Applique LED Solare Helios Inox con Sensore di Movimento PIR** Applique LED Solari	Bianco Caldo 2800K - 3200K - 14257 Bianco Naturale 3800K - 4200K - 14811 Bianco Freddo 5700K - 6200K - 14812	• Flusso Luminoso: 400 lm • Protezione IP: IP44 • Dimensioni: 175x160x165 mm • Garanzia: 2 Anni • Materiale del Corpo: Acciaio Inossidabile	Ref. 6183
	**Applique LED Solare Inti Inox con Sensore di Movimento PIR** Applique LED Solari	Bianco Caldo 2800K - 3200K - 14259 Bianco Naturale 3800K - 4200K - 14816 Bianco Freddo 5700K - 6200K - 14817	• Potenza: 0.5 W • Flusso Luminoso: 75 lm • Protezione IP: IP44 • Dimensioni: 76x215 mm • Garanzia: 2 Anni	Ref. 6185
	**Applique LED Solare Namib con Sensore di Movimento Radar IP65** Applique LED Solari	Bianco Naturale 3800K - 4200K - 14470 Bianco Freddo 5700K - 6200K - 14471	• Flusso Luminoso: 190 lm • Protezione IP: IP65 • Dimensioni: 185x165x117 mm • Garanzia: 2 Anni • Materiale del Corpo: Alluminio - ABS - PC	Ref. 6270

Copyright ©
Reservados todos los derechos

	**Applique LED Solar Miyek con Sensore di Movimento Radar IP65** Applique LED Solari	Bianco Naturale 3800K - 4200K - 14476 Bianco Freddo 5700K - 6200K - 14477	• Flusso Luminoso: 140 lm • Protezione IP: IP65 • Dimensioni: Ø180x110 mm • Garanzia: 2 Anni • Materiale del Corpo: Alluminio - ABS - PC	Ref. 6272
	**Applique LED Solare Rabat con Sensore di Movimento Radar IP65** Applique LED Solari	Bianco Caldo 2800K - 3200K - 14478 Bianco Naturale 3800K - 4200K - 14479 Bianco Freddo 5700K - 6200K - 14480	• Flusso Luminoso: 100 lm • Fascio Luminoso: 100º • Protezione IP: IP65 • Dimensioni: 130x130x130 mm • Garanzia: 2 Anni	Ref. 6273
	**Applique LED Solare Nairobi con Sensore di Movimento PIR IP65** Applique LED Solari	Bianco Caldo 2800K - 3200K - 14496 Bianco Naturale 3800K - 4200K - 14497 Bianco Freddo 5700K - 6200K - 14498	• Flusso Luminoso: 160 lm • Protezione IP: IP65 • Dimensioni: Ø250x230 mm • Garanzia: 2 Anni • Materiale del Corpo: Alluminio - ABS - PC	Ref. 6277
	**Applique Torcia LED Solare Effetto Fiamma** Applique LED Solari	Nero	• Potenza: 1 W • Flusso Luminoso: 100 lm • Fascio Luminoso: 360º • Protezione IP: IP44 • Dimensioni: 430x300x120 mm	Ref. 7002
	**Applique Doppia Torcia LED Solare Effetto Fiamma** Applique LED Solari	Nero	• Potenza: 1 W • Flusso Luminoso: 100 lm • Fascio Luminoso: 360º • Protezione IP: IP44 • Dimensioni: 430x300x120 mm	Ref. 7003
	**Applique LED Solare Brasil con Sensore di Movimento PIR IP65** Applique LED Solari	Bianco Caldo 2800K - 3200K - 143314 Bianco Freddo 5700K - 6200K - 143322	• Flusso Luminoso: 400 lm • Fascio Luminoso: 120º • Protezione IP: IP65 • Dimensioni: 260x155x140 mm • Garanzia: 2 Anni	Ref. 70938
	**Applique LED Solare Rabat con Sensore di Movimento Radar IP65** Applique LED Solari	Bianco Caldo 2800K - 3200K - 143325 Bianco Naturale 3800K - 4200K - 143329	• Flusso Luminoso: 100 lm • Fascio Luminoso: 100º • Protezione IP: IP65 • Dimensioni: 130x130x130 mm • Garanzia: 2 Anni	Ref. 70941
	**Applique da Parete LED Solare Barua** Applique LED Solari	Bianco Freddo 6500K - 7000K	• Potenza: 0.18 W • Protezione IP: IP44 • Tensione di Alimentazione: 1.2 V • Dimensioni: 165x177x50 mm • Intensità di Corrente: 1200 mA	Ref. 74333

Integrazione a parete

	**Integrazione LED Berilo 1W** Integrazione a parete	• Potenza: 1 W • Flusso Luminoso: 100 lm • Protezione IP: IP20 • Tensione di Alimentazione: 220-240V AC • Indice di Resa Cromatica: 80	Ref. 875
	**Integrazione Zeta** Integrazione a parete	• Protezione IP: IP20 • Dimensioni: 350x290x78 mm • Garanzia: 3 Anni • Materiale del Corpo: Gesso • Uso: Interno	Ref. 876
	**Integrazione Tiffany** Integrazione a parete	• Protezione IP: IP20 • Dimensioni: 250x210x78 mm • Garanzia: 3 Anni • Materiale del Corpo: Gesso • Uso: Interno	Ref. 877

Copyright ©
Reservados todos los derechos

Catalogo

Iluminación LED

	**Integrazione LED Laya 1W** Integrazione a parete		• Potenza: 1 W • Flusso Luminoso: 100 lm • Protezione IP: IP20 • Tensione di Alimentazione: 220-240V AC • Indice di Resa Cromatica: 70	Ref. 879
	**Integrazione LED Hopal 1W** Integrazione a parete		• Potenza: 1 W • Flusso Luminoso: 100 lm • Tensione di Alimentazione: 220-240V AC • Indice di Resa Cromatica: 70 • Freq. di Funzionamento: 50-60 Hz	Ref. 880
	**Integrazione Zircone** Integrazione a parete		• Protezione IP: IP20 • Dimensioni: 400x400x80 mm • Garanzia: 3 Anni • Materiale del Corpo: Gesso • Uso: Interno	Ref. 881
	**Integrazione Ambra** Integrazione a parete		• Protezione IP: IP20 • Dimensioni: 310x250x184 mm • Garanzia: 2 Años • Materiale del Corpo: Gesso • Uso: Interno	Ref. 882
	**Kit di Integrazione con Modulo Circolare LED 8W Foro Ø 105 mm** Integrazione a parete	Bianco Freddo 6000K - 6500K	• Potenza: 8W • Dimensioni di incasso: Ø105 mm • Flusso Luminoso: 880 lm • Fascio Luminoso: 120º • Protezione IP: IP20	Ref. 4192
	**Kit di Integrazione con Modulo Circolare LED 15W** Integrazione a parete	Bianco Freddo 6000K - 6500K	• Potenza: 15W • Dimensioni di incasso: Ø150 mm • Flusso Luminoso: 1660 lm • Fascio Luminoso: 120º • Protezione IP: IP20	Ref. 4193
	**Kit di Integrazione con Modulo Circolare LED 22W** Integrazione a parete	Bianco Caldo 2800K - 3200K	• Potenza: 22 W • Dimensioni di incasso: Ø180 mm • Flusso Luminoso: 2000 lm • Fascio Luminoso: 120º • Protezione IP: IP20	Ref. 71262

Applique LED Interno

	**Applique LED Trivia 9W Bianca** Applique LED Interno	Bianco Caldo 2800K - 3200K	• Potenza: 9 W • Flusso Luminoso: 700 lm • Fascio Luminoso: 100º • Protezione IP: IP20 • Tensione di Alimentazione: 220-240V AC	Ref. 6266
	**Applique da Parete Daily** Applique LED Interno	Dorato	• Protezione IP: IP20 • Tensione di Alimentazione: 220-240V AC • Freq. di Funzionamento: 50-60 Hz • Dimensioni: 400x120x163 mm • Garanzia: 5 Anni	Ref. 63483
	**Applique LED New Onuba 7W Rotonda Nera** Applique LED Interno	Bianco Caldo 3000K - 3500K - 124782 Bianco Naturale 4000K - 4500K - 124785 Bianco Freddo 5000K - 5500K - 124786	• Potenza: 7W • Flusso Luminoso: 600 lm • Fascio Luminoso: 24º • Protezione IP: IP42 • Tensione di Alimentazione: 220-240V AC	Ref. 63770
	**Applique LED New Onuba 7W Rotonda Bianca** Applique LED Interno	Bianco Caldo 3000K - 3500K - 124789 Bianco Naturale 4000K - 4500K - 124793 Bianco Freddo 5000K - 5500K - 124797	• Potenza: 7W • Flusso Luminoso: 600 lm • Fascio Luminoso: 350º • Protezione IP: IP42 • Tensione di Alimentazione: 220-240V AC	Ref. 63773

Copyright ©
Reservados todos los derechos

Catalogo

Iluminación LED

	**Applique LED New Onuba 30W Rotonda Bianca** Applique LED Interno	Bianco Caldo 3000K - 3500K - 124822 Bianco Naturale 4000K - 4500K - 124826 Bianco Freddo 5000K - 5500K - 124830	• Potenza: 30W • Flusso Luminoso: 2200 lm • Fascio Luminoso: 350º • Protezione IP: IP42 • Tensione di Alimentazione: 220-240V AC	Ref. 63782
	**Applique LED New Onuba 30W Rotonda Nera** Applique LED Interno	Bianco Caldo 3000K - 3500K - 124834 Bianco Naturale 4000K - 4500K - 124838 Bianco Freddo 5000K - 5500K - 124842	• Potenza: 30W • Flusso Luminoso: 2200 lm • Fascio Luminoso: 350º • Protezione IP: IP42 • Tensione di Alimentazione: 220-240V AC	Ref. 63786
	**Applique Plafoniera Afrodita IP65 Doppia Luce LEDS-C4 05-9368-34-37** Applique LED Interno	Grigio - 130884 Bianco - 130888 Grigio Urbano - 130891	• Protezione IP: IP65 • Multitensione: 100-240V AC • Freq. di Funzionamento: 50-60 Hz • Dimensioni: 110x310mm • Garanzia: 3 Anni	Ref. 65432
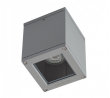	**Applique Plafoniera Afrodita Grigia LEDS-C4 15-9480-34-37** Applique LED Interno	Grigio - 130872 Grigio Urbano - 130875	• Protezione IP: IP54 • Tensione di Alimentazione: 100-240V AC • Freq. di Funzionamento: 50-60 Hz • Dimensioni: 90X110mm • Garanzia: 3 Anni	Ref. 65436
	**Applique da Parete Nusu** Applique LED Interno	Ø19 cm	• Protezione IP: IP20 • Tensione di Alimentazione: 220-240V AC • Freq. di Funzionamento: 50-60 Hz • Dimensioni: 200xØ200 mm • Garanzia: 5 Anni	Ref. 70158
	**Applique da Parete Karibu** Applique LED Interno	Naturale	• Protezione IP: IP20 • Tensione di Alimentazione: 220-240V AC • Freq. di Funzionamento: 50-60 Hz • Dimensioni: 250xØ190 mm • Garanzia: 5 Anni	Ref. 70162
	**Applique da Parete Marc** Applique LED Interno	Naturale	• Protezione IP: IP20 • Tensione di Alimentazione: 220-240V AC • Freq. di Funzionamento: 50-60 Hz • Dimensioni: 110xØ200 mm • Garanzia: 5 Anni	Ref. 70166
	**Applique da Parete Fumbi 2 Faretti** Applique LED Interno	Nero	• Protezione IP: IP20 • Tensione di Alimentazione: 220-240V AC • Freq. di Funzionamento: 50-60 Hz • Dimensioni: 220x575x300 mm • Garanzia: 5 Anni	Ref. 70779
	**Applique da Parete Fumbi 3 Faretti** Applique LED Interno	Nero	• Protezione IP: IP20 • Tensione di Alimentazione: 220-240V AC • Freq. di Funzionamento: 50-60 Hz • Dimensioni: 390x550x110 mm • Garanzia: 5 Anni	Ref. 70783
	**Applique da Parete Fanala** Applique LED Interno	Nero	• Protezione IP: IP20 • Tensione di Alimentazione: 220-240V AC • Freq. di Funzionamento: 50-60 Hz • Dimensioni: 350x350 mm • Garanzia: 5 Anni	Ref. 70790
	**Applique da Parete Fosty** Applique LED Interno	Bianco	• Protezione IP: IP20 • Tensione di Alimentazione: 220-240V AC • Freq. di Funzionamento: 50-60 Hz • Dimensioni: 115x200x80 mm • Garanzia: 5 Anni	Ref. 72995
	**Applique da Parete Bakily** Applique LED Interno	Bianco	• Protezione IP: IP20 • Tensione di Alimentazione: 220-240V AC • Freq. di Funzionamento: 50-60 Hz • Dimensioni: 125x310x95 mm • Garanzia: 5 Anni	Ref. 73007

Copyright ©
Reservados todos los derechos

Catalogo

Iluminación LED

	**Applique da Parete Upinde** Applique LED Interno	Bianco	• Protezione IP: IP20 • Tensione di Alimentazione: 220-240V AC • Freq. di Funzionamento: 50-60 Hz • Dimensioni: 55x420x150 mm • Garanzia: 5 Anni	Ref. 73011
	**Applique da Parete Xirma** Applique LED Interno	Bianco	• Protezione IP: IP20 • Tensione di Alimentazione: 220-240V AC • Freq. di Funzionamento: 50-60 Hz • Dimensioni: 75x355x160 mm • Garanzia: 5 Anni	Ref. 73013
	**Applique da Parete Lonjong** Applique LED Interno	Bianco	• Protezione IP: IP20 • Tensione di Alimentazione: 220-240V AC • Freq. di Funzionamento: 50-60 Hz • Dimensioni: 65x300x105 mm • Garanzia: 5 Anni	Ref. 73015
	**Applique da Parete Helios SOLLUX** Applique LED Interno	Bianco	• Protezione IP: IP20 • Tensione di Alimentazione: 220-240V AC • Freq. di Funzionamento: 50-60 Hz • Dimensioni: 90x150x400 mm • Garanzia: 5 Anni	Ref. 73537
	**Applique da Parete Sigma SOLLUX** Applique LED Interno	Bianco	• Protezione IP: IP20 • Tensione di Alimentazione: 220-240V AC • Freq. di Funzionamento: 50-60 Hz • Dimensioni: 120x150x420 mm • Garanzia: 5 Anni	Ref. 73538
	**Applique da Parete Globe SOLLUX** Applique LED Interno	Bianco	• Protezione IP: IP20 • Tensione di Alimentazione: 220-240V AC • Freq. di Funzionamento: 50-60 Hz • Dimensioni: 150x150x180 mm • Garanzia: 5 Anni	Ref. 73542
	**Applique da Parete Feniks 1 SOLLUX** Applique LED Interno	Wenge - 149822 Naturale - 149825 Bianco - 149829	• Protezione IP: IP20 • Tensione di Alimentazione: 220-240V AC • Freq. di Funzionamento: 50-60 Hz • Dimensioni: 300x430x120 mm • Garanzia: 5 Anni	Ref. 73586
	**Applique da Parete Penne 30 SOLLUX** Applique LED Interno	Bianco - 149833 Nero - 149837	• Protezione IP: IP20 • Tensione di Alimentazione: 220-240V AC • Freq. di Funzionamento: 50-60 Hz • Dimensioni: 300x100x120 mm • Garanzia: 5 Anni	Ref. 73590
	**Applique da Parete Penne 20 SOLLUX** Applique LED Interno	Nero	• Protezione IP: IP20 • Tensione di Alimentazione: 220-240V AC • Freq. di Funzionamento: 50-60 Hz • Dimensioni: 200x120x100 mm • Garanzia: 5 Anni	Ref. 73594
	**Applique da Parete Emilio SOLLUX** Applique LED Interno	Bianco	• Protezione IP: IP20 • Tensione di Alimentazione: 220-240V AC • Freq. di Funzionamento: 50-60 Hz • Dimensioni: 140x330x100 mm • Garanzia: 5 Anni	Ref. 73605
	**Applique da Parete Loreto SOLLUX** Applique LED Interno	Nero - 149866 Grigio - 149870 Bianco - 149874	• Protezione IP: IP20 • Tensione di Alimentazione: 220-240V AC • Freq. di Funzionamento: 50-60 Hz • Dimensioni: 300x120x100 mm • Garanzia: 5 Anni	Ref. 73609
	**Applique da Parete Lobo SOLLUX** Applique LED Interno	Nero - 149885 Bianco - 149889	• Protezione IP: IP20 • Tensione di Alimentazione: 220-240V AC • Freq. di Funzionamento: 50-60 Hz • Dimensioni: 100x100x120 mm • Garanzia: 5 Anni	Ref. 73618

Copyright ©
Reservados todos los derechos

Catalogo

Iluminación LED

	**Applique da Parete Mini Sigma SOLLUX** Applique LED Interno	Bianco	• Protezione IP: IP20 • Tensione di Alimentazione: 220-240V AC • Freq. di Funzionamento: 50-60 Hz • Dimensioni: 150x120x300 mm • Garanzia: 5 Anni	Ref. 73649
	**Applique da Parete Leo Line SOLLUX** Applique LED Interno	Bianco	• Protezione IP: IP20 • Tensione di Alimentazione: 220-240V AC • Freq. di Funzionamento: 50-60 Hz • Dimensioni: 150x150x150 mm • Garanzia: 5 Anni	Ref. 73653
	Applique da Parete Vega Line SOLLUX Applique LED Interno	Bianco	• Protezione IP: IP20 • Tensione di Alimentazione: 220-240V AC • Freq. di Funzionamento: 50-60 Hz • Dimensioni: 90x320x90 mm • Garanzia: 5 Anni	Ref. 73657
	**Applique da Parete Inez SOLLUX** Applique LED Interno	Bianco - 149953 Nero - 149957 Grigio - 149961	• Protezione IP: IP20 • Tensione di Alimentazione: 220-240V AC • Freq. di Funzionamento: 50-60 Hz • Dimensioni: 120xØ100 mm • Garanzia: 5 Anni	Ref. 73685
	**Applique Atrium** Applique LED Interno	Nero - 150229 Bianco - 150233	• Protezione IP: IP44 • Tensione di Alimentazione: 220-240V AC • Freq. di Funzionamento: 50-60 Hz • Dimensioni: 220x120x120 mm • Garanzia: 5 Anni	Ref. 73942
	**Applique LED Carl 5W Argento** Applique LED Interno	Bianco Naturale 4000K - 4500K - 151972 Bianco Freddo 5500K - 6000K - 151977	• Potenza: 5 W • Flusso Luminoso: 320 lm • Protezione IP: IP44 • Tensione di Alimentazione: 220-240V AC • Freq. di Funzionamento: 50-60 Hz	Ref. 74912
	**Applique LED Carl 5W Nero** Applique LED Interno	Bianco Naturale 4000K - 4500K - 151984 Bianco Freddo 5500K - 6000K - 151989	• Potenza: 5 W • Flusso Luminoso: 320 lm • Protezione IP: IP44 • Tensione di Alimentazione: 220-240V AC • Freq. di Funzionamento: 50-60 Hz	Ref. 74919
	**Applique LED Carl 5W Bianco** Applique LED Interno	Bianco Naturale 4000K - 4500K - 151990 Bianco Freddo 5500K - 6000K - 151995	• Potenza: 5 W • Flusso Luminoso: 320 lm • Protezione IP: IP44 • Tensione di Alimentazione: 220-240V AC • Freq. di Funzionamento: 50-60 Hz	Ref. 74920
	**Applique LED Dresde Led 7.5W LEDS-C4 05-7983-21-F9** Applique LED Interno	Argento - 152210 Nero - 152214	• Fattore di Abbagliamento: URG 17.6 • Potenza: 13.4 W • Flusso Luminoso: 1513 lm • Protezione IP: IP44 • Multitensione: 100-240V AC	Ref. 75112
	**Applique da Parete SLAMP Charlotte Applique** Applique LED Interno	Bianco	• Dimmerabile: Si • Tensione di Alimentazione: 220-240V AC • Freq. di Funzionamento: 50-60 Hz • Dimensioni: 210x320x125 mm • Garanzia: 5 Anni	Ref. 76305
	**Applique da Parete SLAMP La Lollo Applique** Applique LED Interno	Bianco - 154445 Oro - 154450 Degradato - 154452	• Dimmerabile: Si • Protezione IP: IP20 • Tensione di Alimentazione: 220-240V AC • Freq. di Funzionamento: 50-60 Hz • Dimensioni: 300x280x160 mm	Ref. 76347
	**Applique da Parete SLAMP Mida** Applique LED Interno	Ambra - 154473 Argento - 154478 Oro - 154483	• Dimmerabile: Si • Protezione IP: IP20 • Tensione di Alimentazione: 220-240V AC • Freq. di Funzionamento: 50-60 Hz • Dimensioni: Ø320x120 mm	Ref. 76363

Copyright ©
Reservados todos los derechos

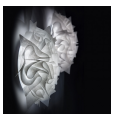	**Plafoniera SLAMP Veli Ceiling/Wall Medium** Applique LED Interno	Bianco - 154550 Argento - 154552 Oro - 154555 Grigio - 154557	• Protezione IP: IP20 • Tensione di Alimentazione: 220-240V AC • Freq. di Funzionamento: 50-60 Hz • Garanzia: 5 Anni • Uso: Interno	Ref. 76410
	**Applique da Parete SLAMP Veli Ceiling/Wall Mini** Applique LED Interno	Bianco - 154558 Argento - 154563	• Protezione IP: IP20 • Tensione di Alimentazione: 220-240V AC • Freq. di Funzionamento: 50-60 Hz • Dimensioni: Ø360x130 mm • Garanzia: 5 Anni	Ref. 76413
	**Applique da Parete SLAMP Clizia Ceiling/Wall Mini Mama Non Mama** Applique LED Interno	Bianco	• Dimmerabile: Si • Protezione IP: IP20 • Tensione di Alimentazione: 220-240V AC • Freq. di Funzionamento: 50-60 Hz • Dimensioni: Ø320x150 mm	Ref. 76497
	**Applique da Parete SLAMP Clizia Ceiling/Wall Mini** Applique LED Interno	Fumé - 154680 Arancione - 154687	• Dimmerabile: Si • Protezione IP: IP20 • Tensione di Alimentazione: 220-240V AC • Freq. di Funzionamento: 50-60 Hz • Garanzia: 5 Anni	Ref. 76500
	**Applique da Parete SLAMP Clizia Applique Mama Non Mama** Applique LED Interno	Bianco	• Dimmerabile: Si • Tensione di Alimentazione: 220-240V AC • Freq. di Funzionamento: 50-60 Hz • Dimensioni: 320x280x150 mm • Garanzia: 5 Anni	Ref. 76535

Lampade da Parete

	**Applique da Parete Wonder** Lampade da Parete	Nero	• Dimensioni: 310x150 mm • Garanzia: 5 Anni • Materiale del Corpo: Alluminio • Uso: Interno • Fonte Luminosa: Lampada E27	Ref. 1477
	**Faretto LED CREE da Superficie Orientabile AR111 15W Regolabile Bianco** Lampade da Parete	Bianco Caldo 3000K - 11014 Bianco Naturale 4000K - 11015 Bianco Freddo 5500K - 11016	• Potenza: 15 W • Dimmerabile: Triac • Flusso Luminoso: 800 lm • Fascio Luminoso: 24° • Protezione IP: IP20	Ref. 4749
	**Applique LED Orientabile Capri 1 faretto 6W Nera** Lampade da Parete	Bianco Naturale 4000K	• Potenza: 6 W • Flusso Luminoso: 540 lm • Protezione IP: IP20 • Tensione di Alimentazione: 220-240V AC • Freq. di Funzionamento: 50-60 Hz	Ref. 4895
	**Applique LED Orientabile Capri 1 faretto 6W Bianca** Lampade da Parete	Bianco Naturale 4000K	• Potenza: 6 W • Flusso Luminoso: 540 lm • Tensione di Alimentazione: 220-240V AC • Freq. di Funzionamento: 50-60 Hz • Dimensioni: 115x80x145 mm	Ref. 4899
	**Lampada LED Orientabile Bari 1 Faretto 4W Nera** Lampade da Parete	Bianco Naturale 4000K	• Potenza: 4 W • Flusso Luminoso: 400 lm • Protezione IP: IP20 • Tensione di Alimentazione: 220-240V AC • Freq. di Funzionamento: 50-60 Hz	Ref. 4900
	**Lampada Orientabile Saban 1 Faretto Bianca** Lampade da Parete	Bianco	• Protezione IP: IP20 • Dimensioni: 150x150x85 mm • Garanzia: 3 Años • Materiale del Corpo: Alluminio • Uso: Interno	Ref. 4922

Copyright ©
Reservados todos los derechos

Catalogo

Iluminación LED

	**Applique Orientabile Lada 1 faretto Bianca** Lampade da Parete	Bianco	• Protezione IP: IP20 • Freq. di Funzionamento: 50-60 Hz • Dimensioni: 150x90x170 mm • Garanzia: 5 Anni • Materiale del Corpo: Alluminio	Ref. 4932
	**Lampada Orientabile Emer 1 Faretto Nera** Lampade da Parete	Nero	• Protezione IP: IP20 • Dimensioni: Ø110x140 mm • Garanzia: 5 Anni • Materiale del Corpo: Alluminio • Uso: Interno	Ref. 4955
	**Applique Orientabile Mara 1 Faretto Bianca** Lampade da Parete	Bianco	• Protezione IP: IP20 • Dimensioni: 180x100x80 mm • Garanzia: 5 Anni • Materiale del Corpo: Legno – Acciaio • Uso: Interno	Ref. 4960
	**Applique Orientabile Ates 1 faretto Nera** Lampade da Parete	Nero	• Protezione IP: IP20 • Dimensioni: 110x80x125 mm • Garanzia: 5 Anni • Materiale del Corpo: Alluminio • Uso: Interno	Ref. 4975
	**Applique Orientabile Ates 1 faretto Bianca** Lampade da Parete	Bianco	• Protezione IP: IP20 • Dimensioni: 110x80x125 mm • Garanzia: 5 Anni • Materiale del Corpo: Alluminio • Uso: Interno	Ref. 4982
	**Lampada Orientabile Emer 1 Faretto Argento** Lampade da Parete	Argento	• Protezione IP: IP20 • Dimensioni: 130x120x220 mm • Garanzia: 5 Anni • Materiale del Corpo: Alluminio - Legno • Uso: Interno	Ref. 4989
	**Lampada Orientabile Emery 1 Grigia** Lampade da Parete	Grigio	• Protezione IP: IP20 • Dimensioni: 130x120x220 mm • Garanzia: 5 Anni • Materiale del Corpo: Alluminio • Uso: Interno	Ref. 4990
	**Lampada da Parete Orientabile Emer 1 Faretto Argento** Lampade da Parete	Argento	• Protezione IP: IP20 • Dimensioni: 300x270x90 mm • Garanzia: 5 Anni • Materiale del Corpo: Alluminio - Legno • Uso: Interno	Ref. 5000
	**Applique Orientabile Cano 1 faretto Nera** Lampade da Parete	Nero	• Protezione IP: IP20 • Dimensioni: 175x90x80 mm • Garanzia: 5 Anni • Materiale del Corpo: Alluminio • Uso: Interno	Ref. 5008
	**Applique Braccio Superiore Atrium Nera** Lampade da Parete	Nero	• Protezione IP: IP44 • Dimensioni: 345x245x120 mm • Garanzia: 5 Anni • Materiale del Corpo: Alluminio - Vetro • Uso: Esterno	Ref. 5338
	**Applique Orientabile Oasis 1 Faretto Bianco** Lampade da Parete	Bianco	• Protezione IP: IP20 • Dimensioni: Ø80x130 mm • Garanzia: 5 Anni • Materiale del Corpo: Alluminio • Uso: Interno	Ref. 5366
	**Applique Orientabile Oasis 1 Faretto Argento** Lampade da Parete	Argento	• Protezione IP: IP20 • Dimensioni: Ø80x130 mm • Garanzia: 5 Anni • Materiale del Corpo: Alluminio • Uso: Interno	Ref. 5367
	**Applique Orientabile Oasis 1 Faretto Bianco con interruttore** Lampade da Parete	Bianco	• Protezione IP: IP20 • Dimensioni: Ø80x110 mm • Garanzia: 5 Anni • Materiale del Corpo: Alluminio • Uso: Interno	Ref. 5368

Copyright ©
Reservados todos los derechos

Catalogo

Iluminación LED

	**Applique Orientabile Oasis 1 Faretto Argento con Interruttore** Lampade da Parete	Argento	• Protezione IP: IP20 • Dimensioni: Ø80x110 mm • Garanzia: 5 Anni • Materiale del Corpo: Alluminio • Uso: Interno	Ref. 5369
	**Applique Orientable Braccio Superiore Sipi 1 Faretto Nera** Lampade da Parete	Nero	• Protezione IP: IP20 • Dimensioni: 80 x 450 mm • Garanzia: 5 Anni • Materiale del Corpo: Alluminio - Vetro • Uso: Interno	Ref. 5488
	**Applique Orientabile Grid 1 Faretto Nero** Lampade da Parete	Nero	• Protezione IP: IP20 • Dimensioni: Ø80x160 mm • Garanzia: 5 Anni • Materiale del Corpo: Alluminio • Uso: Interno	Ref. 5491
	**Applique LED Winding 10 W** Lampade da Parete	Bianco Caldo 3000K - 3500K	• Potenza: 10 W • Flusso Luminoso: 400 lm • Protezione IP: IP20 • Tensione di Alimentazione: 220-240V AC • Freq. di Funzionamento: 50-60 Hz	Ref. 7048
	**Lampada LED da Perete Bohr con altoparlante Bluetooth y Riproduttore USB** Lampade da Parete	Bianco - 19807 Nero - 19816	• Tensione di Alimentazione: 220-240V AC • Freq. di Funzionamento: 50-60 Hz • Dimensioni: 330x280x135mm • Garanzia: 2 Anni • Materiale del Corpo: Alluminio	Ref. 9385
	**Applique Orientabile Maui** Lampade da Parete	Bianco - 78541 Nero - 78559	• Protezione IP: IP44 • Dimensioni: 75x140x180 mm • Garanzia: 5 Anni • Materiale del Corpo: Alluminio • Uso: Interno	Ref. 37735
	**Applique Boletus** Lampade da Parete	Bianco - 124296 Nero - 124299	• Protezione IP: IP20 • Tensione di Alimentazione: 220-240V AC • Freq. di Funzionamento: 50-60 Hz • Dimensioni: 220x180x220 mm • Garanzia: 5 Anni	Ref. 63471
	**Applique Alida** Lampade da Parete	Dorato	• Protezione IP: IP20 • Tensione di Alimentazione: 220-240V AC • Freq. di Funzionamento: 50-60 Hz • Dimensioni: 500x350x715 mm • Garanzia: 5 Anni	Ref. 63480
	**Applique Xana** Lampade da Parete	Bronzo	• Protezione IP: IP20 • Tensione di Alimentazione: 220-240V AC • Freq. di Funzionamento: 50-60 Hz • Dimensioni: 340x150x240 mm • Garanzia: 5 Anni	Ref. 63830
	**Applique Zuri** Lampade da Parete	Marrone - 124922 Bianco - 124926 Nero - 124929	• Protezione IP: IP20 • Tensione di Alimentazione: 220-240V AC • Freq. di Funzionamento: 50-60 Hz • Dimensioni: 160x400x245 mm • Garanzia: 5 Anni	Ref. 63841
	**Applique Jayso** Lampade da Parete	Bianco - 125025 Nero - 125029	• Protezione IP: IP20 • Tensione di Alimentazione: 220-240V AC • Freq. di Funzionamento: 50-60 Hz • Dimensioni: 155x105 mm • Garanzia: 5 Anni	Ref. 63893
	**Applique da Parete Jayso 2 Faretti** Lampade da Parete	Bianco - 125030 Nero - 125034	• Protezione IP: IP20 • Tensione di Alimentazione: 220-240V AC • Freq. di Funzionamento: 50-60 Hz • Dimensioni: 150x225x105 mm • Garanzia: 5 Anni	Ref. 63894

Copyright ©
Reservados todos los derechos

Catalogo

Iluminación LED

	**Applique Demarga Rambla** Lampade da Parete	Azzurro Cielo - 125803 Rosa - 125804 Giallo - 125807	• Protezione IP: IP20 • Tensione di Alimentazione: 220-240V AC • Freq. di Funzionamento: 50-60 Hz • Dimensioni: 150x120x190 mm • Garanzia: 3 Años	Ref. 64411
	**Applique Bern** Lampade da Parete	Oro	• Protezione IP: IP20 • Tensione di Alimentazione: 220-240V AC • Freq. di Funzionamento: 50-60 Hz • Dimensioni: 180x180 mm • Garanzia: 5 Anni	Ref. 64428
	**Applique Bern Vetro** Lampade da Parete	Oro	• Protezione IP: IP20 • Tensione di Alimentazione: 220-240V AC • Freq. di Funzionamento: 50-60 Hz • Dimensioni: Ø180x280 mm • Garanzia: 5 Anni	Ref. 64431
	**Applique Kengele** Lampade da Parete	Dorato	• Protezione IP: IP20 • Tensione di Alimentazione: 220-240V AC • Freq. di Funzionamento: 50-60 Hz • Dimensioni: 430x460x300 mm • Garanzia: 5 Anni	Ref. 64523
	**Lampada da Parete Gerard** Lampade da Parete	Nero	• Protezione IP: IP20 • Tensione di Alimentazione: 220-240V AC • Freq. di Funzionamento: 50-60 Hz • Dimensioni: 250x60x160 mm • Garanzia: 5 Anni	Ref. 64539
	**Lampada da Parete Moonlight** Lampade da Parete	Dorato	• Protezione IP: IP20 • Tensione di Alimentazione: 220-240V AC • Freq. di Funzionamento: 50-60 Hz • Dimensioni: 485x200x210 mm • Garanzia: 5 Anni	Ref. 64572
	**Lampada da Parete Utala** Lampade da Parete	Rosso - 132444 Azzurro - 132447 Bianco - 132476 Nero - 132480	• Tensione di Alimentazione: 220-240V AC • Freq. di Funzionamento: 50-60 Hz • Dimensioni: 150x50x110 mm • Garanzia: 5 Anni • Materiale del Corpo: Alluminio	Ref. 66492
	**Lampada da Parete Kuombi** Lampade da Parete	Nero	• Dimensioni: 250x180x250 mm • Garanzia: 5 Anni • Fonte Luminosa: Lampada E27 • Potenza Massima: 40 W • Altezza: 250 mm	Ref. 68363
	**Applique Chini** Lampade da Parete	Bianco	• Protezione IP: IP20 • Dimensioni: 290x180x250 mm • Garanzia: 5 Anni • Uso: Interno • Fonte Luminosa: Lampada E27	Ref. 68365
	**Applique da Parete Kuomba** Lampade da Parete	Nero	• Protezione IP: IP20 • Dimensioni: 380x160x250 mm • Garanzia: 5 Anni • Uso: Interno • Fonte Luminosa: Lampada E27	Ref. 68642
	**Lampada da Parete Ugani** Lampade da Parete	Bianco	• Protezione IP: IP20 • Dimensioni: 305x180x440 mm • Garanzia: 5 Anni • Uso: Interno • Fonte Luminosa: Lampada E27	Ref. 68649
	**Applique Usiku** Lampade da Parete	Bianco	• Protezione IP: IP20 • Tensione di Alimentazione: 220-240V AC • Freq. di Funzionamento: 50-60 Hz • Dimensioni: 200x120x380 mm • Garanzia: 3 Años	Ref. 68669

Copyright ©
Reservados todos los derechos

Catalogo

Iluminación LED

	**Lampada da Parete Kusini** Lampade da Parete	Bianco	• Protezione IP: IP20 • Tensione di Alimentazione: 220-240V AC • Freq. di Funzionamento: 50-60 Hz • Dimensioni: 300x120x160 mm • Garanzia: 5 Anni	Ref. 68673
	**Applique da Soffitto Orientabile LED PHILIPS Mackinaw 5W** Lampade da Parete	Bianco Caldo 2700K - 3200K	• Potenza: 5 W • Flusso Luminoso: 440 lm • Protezione IP: IP20 • Tensione di Alimentazione: 220-240V AC • Freq. di Funzionamento: 50-60 Hz	Ref. 69017
	**Applique LED PHILIPS Byre 4.3W** Lampade da Parete	Alluminio	• Potenza: 4.3 W • Flusso Luminoso: 430 lm • Protezione IP: IP20 • Tensione di Alimentazione: 24V DC • Freq. di Funzionamento: 50-60 Hz	Ref. 69098
	**Applique da Parete Torse** Lampade da Parete	LEGNO naturale	• Freq. di Funzionamento: 50-60 Hz • Dimensioni: 190x60x160 mm • Garanzia: 5 Anni • Uso: Interno • Potenza Massima: 40 W	Ref. 70062
	**Applique da Parete Fumbi 1 Faretto** Lampade da Parete	Nero	• Protezione IP: IP20 • Tensione di Alimentazione: 220-240V AC • Freq. di Funzionamento: 50-60 Hz • Dimensioni: 370x220x390 mm • Garanzia: 5 Anni	Ref. 70775
	**Lampada da Parete Orientabile Farasi** Lampade da Parete	Nero	• Protezione IP: IP20 • Tensione di Alimentazione: 220-240V AC • Freq. di Funzionamento: 50-60 Hz • Dimensioni: 295 x 130 x 110 mm • Garanzia: 5 Anni	Ref. 70786
	**Lampada da Parete Auala** Lampade da Parete	Nero	• Protezione IP: IP20 • Tensione di Alimentazione: 220-240V AC • Freq. di Funzionamento: 50-60 Hz • Dimensioni: 1320x450 mm • Garanzia: 5 Anni	Ref. 70794
	**Lampada da Parete Luster** Lampade da Parete	Grigio pietra	• Protezione IP: IP20 • Tensione di Alimentazione: 220-240V AC • Freq. di Funzionamento: 50-60 Hz • Dimensioni: 180x150x230 mm • Garanzia: 5 Anni	Ref. 71398
	**Lampada da Parete Siamese** Lampade da Parete	Dorato	• Protezione IP: IP20 • Tensione di Alimentazione: 220-240V AC • Freq. di Funzionamento: 50-60 Hz • Dimensioni: 500 x 150 x 500 mm • Garanzia: 5 Anni	Ref. 71493
	**Lampada da Parete Acorde** Lampade da Parete	Bianco	• Tensione di Alimentazione: 220-240V AC • Freq. di Funzionamento: 50-60 Hz • Dimensioni: 650 x 180 x 250 mm • Garanzia: 5 Anni • Materiale del Corpo: Legno - Metallo	Ref. 71509
	**Lampada da Parete Kanzu Rotonda** Lampade da Parete	LEGNO naturale	• Protezione IP: IP20 • Tensione di Alimentazione: 220-240V AC • Freq. di Funzionamento: 50-60 Hz • Dimensioni: 200 x 440 x 320 mm • Garanzia: 5 Anni	Ref. 71526
	**Lampada da Parete Monah** Lampade da Parete	Nero - 145238 Bianco - 145378	• Protezione IP: IP20 • Tensione di Alimentazione: 220-240V AC • Freq. di Funzionamento: 50-60 Hz • Dimensioni: 280x230x120 mm • Garanzia: 5 Anni	Ref. 71586

Copyright ©
Reservados todos los derechos

Catalogo

Iluminación LED

	**Lampada da Parete Sardo** Lampade da Parete	Nero	• Tensione di Alimentazione: 220-240V AC • Dimensioni: 320x185x260 mm • Garanzia: 5 Anni • Materiale del Corpo: Metallo • Uso: Interno	Ref. 71593
	**Lampada da Parete Jigger** Lampade da Parete	Nero	• Protezione IP: IP20 • Tensione di Alimentazione: 220-240V AC • Freq. di Funzionamento: 50-60 Hz • Dimensioni: 260x120x260 mm • Garanzia: 5 Anni	Ref. 71726
	**Lampada da Parete Jigger 2 Faretti** Lampade da Parete	Nero	• Protezione IP: IP20 • Tensione di Alimentazione: 220-240V AC • Freq. di Funzionamento: 50-60 Hz • Dimensioni: 260x260x660 mm • Garanzia: 5 Anni	Ref. 71730
	**Lampada da Parete Oga** Lampade da Parete	Nero	• Protezione IP: IP20 • Tensione di Alimentazione: 220-240V AC • Freq. di Funzionamento: 50-60 Hz • Dimensioni: 900x180x500 mm • Garanzia: 5 Anni	Ref. 72539
	**Lampada da Parete Cawu** Lampade da Parete	Nero	• Protezione IP: IP20 • Tensione di Alimentazione: 220-240V AC • Freq. di Funzionamento: 50-60 Hz • Dimensioni: 230x150x210 mm • Garanzia: 5 Anni	Ref. 73243
	**Lampada da Parete Doppio Heat** Lampade da Parete	Nero	• Protezione IP: IP20 • Tensione di Alimentazione: 220-240V AC • Freq. di Funzionamento: 50-60 Hz • Dimensioni: 610 x 520 x 320mm • Garanzia: 5 Anni	Ref. 73271
	**Lampada da Parete Balts** Lampade da Parete	Nero	• Protezione IP: IP20 • Freq. di Funzionamento: 50-60 Hz • Dimensioni: 460 x 430 x 215 mm • Garanzia: 5 Anni • Materiale del Corpo: Alluminio - Vetro	Ref. 73297
	**Lampada da Parete Balts Duplo** Lampade da Parete	Nero	• Protezione IP: IP20 • Freq. di Funzionamento: 50-60 Hz • Dimensioni: 360x360x215 mm • Garanzia: 5 Anni • Materiale del Corpo: Metallo - Vetro	Ref. 73299
	**Lámpara de Pared Yushan** Lampade da Parete	Bianco	• Protezione IP: IP20 • Tensione di Alimentazione: 220-240V AC • Freq. di Funzionamento: 50-60 Hz • Dimensioni: 400x150x450 mm • Garanzia: 5 Anni	Ref. 74390
	**Lampada da Parete Tynset** Lampade da Parete	Bianco	• Protezione IP: IP20 • Tensione di Alimentazione: 220-240V AC • Freq. di Funzionamento: 50-60 Hz • Dimensioni: 250x115x200 mm • Garanzia: 5 Anni	Ref. 74392
	**Lampada da Parete Mysen** Lampade da Parete	Bianco	• Protezione IP: IP20 • Tensione di Alimentazione: 220-240V AC • Freq. di Funzionamento: 50-60 Hz • Dimensioni: 280x160x210 mm • Garanzia: 5 Anni	Ref. 74393
	**Lampada da Parete Edge ARTEMIDE** Lampade da Parete	Bianco	• Protezione IP: IP65 • Tensione di Alimentazione: 220-240V AC • Freq. di Funzionamento: 50-60 Hz • Dimensioni: 320x350 mm • Garanzia: 5 Anni	Ref. 76650

Copyright ©
Reservados todos los derechos

	**Lampada da Parete LED Mesmeri 28W ARTEMIDE** Lampade da Parete	Bianco	• Potenza: 28W • Flusso Luminoso: 2630 lm • Protezione IP: IP20 • Tensione di Alimentazione: 220-240V AC • Indice di Resa Cromatica: 90	Ref. 76655
	**Lampada da Parete Tolomeo Parete ARTEMIDE** Lampade da Parete	Alluminio	• Protezione IP: IP20 • Tensione di Alimentazione: 220-240V AC • Freq. di Funzionamento: 50-60 Hz • Garanzia: 5 Anni • Materiale del Corpo: Alluminio	Ref. 76890
	**Lampada da Parete Tolomeo Mini ARTEMIDE** Lampade da Parete	Alluminio	• Protezione IP: IP20 • Tensione di Alimentazione: 220-240V AC • Freq. di Funzionamento: 50-60 Hz • Dimensioni: 1110x1030x300 mm • Garanzia: 5 Anni	Ref. 76893
	**Lampada da Parete Tolomeo Mega ARTEMIDE** Lampade da Parete	Alluminio	• Protezione IP: IP20 • Tensione di Alimentazione: 220-240V AC • Freq. di Funzionamento: 50-60 Hz • Dimensioni: 2060x1020 mm • Garanzia: 5 Anni	Ref. 76898
	**Lampada da Parete LED Tolomeo Mega Regolabile Orientabile 31W ARTEMIDE** Lampade da Parete	Nero	• Potenza: 31 W • Dimmerabile: Si • Flusso Luminoso: 1914 lm • Protezione IP: IP20 • Tensione di Alimentazione: 220-240V AC	Ref. 76904

Lampade da Tavolo con LED integrato

	**Lampada da Tavolo Infinity 10W** Lampade da Tavolo con LED integrato	Bianco Caldo 3000K - 3500K	• Potenza: 10 W • Flusso Luminoso: 450 lm • Protezione IP: IP20 • Tensione di Alimentazione: 220-240V AC • Freq. di Funzionamento: 50-60 Hz	Ref. 7053
	**Lampada da Tavolo Apple 23W** Lampade da Tavolo con LED integrato	Bianco Caldo 3000K - 3500K	• Potenza: 23 W • Flusso Luminoso: 1600 lm • Protezione IP: IP20 • Tensione di Alimentazione: 220-240V AC • Freq. di Funzionamento: 50-60 Hz	Ref. 7060
	**Lampada da Tavolo Vinson 30W** Lampade da Tavolo con LED integrato	Bianco Caldo 3000K - 3500K - 17567 Bianco Naturale 4000K - 4500K - 17568 Bianco Freddo 5500K - 6000K - 17569	• Fattore di Abbagliamento: UGR 15 • Potenza: 30 W • Dimmerabile: Triac • Flusso Luminoso: 3600 lm • Protezione IP: IP54	Ref. 7553
	**Lampada da Tavolo Big Sidley 10W** Lampade da Tavolo con LED integrato	Bianco Caldo 3000K - 3500K - 17573 Bianco Naturale 4000K - 4500K - 17574 Bianco Freddo 5500K - 6000K - 17575	• Fattore di Abbagliamento: UGR 15 • Potenza: 10 W • Dimmerabile: Triac • Flusso Luminoso: 1200 lm • Protezione IP: IP54	Ref. 7555
	**Lampada da Tavolo Sidley 10W** Lampade da Tavolo con LED integrato	Bianco Caldo 3000K - 3500K - 17576 Bianco Naturale 4000K - 4500K - 17577 Bianco Freddo 5500K - 6000K - 17578	• Fattore di Abbagliamento: UGR 15 • Potenza: 10 W • Dimmerabile: Triac • Flusso Luminoso: 1200 lm • Protezione IP: IP54	Ref. 7556
	**Lampada da Tavolo Cervino 6W** Lampade da Tavolo con LED integrato	Bianco Caldo 3000K - 3500K - 17579 Bianco Naturale 4000K - 4500K - 17580 Bianco Freddo 5500K - 6000K - 17581	• Fattore di Abbagliamento: UGR 12 • Potenza: 6 W • Dimmerabile: Triac • Flusso Luminoso: 720 lm • Protezione IP: IP54	Ref. 7557

Copyright ©
Reservados todos los derechos

Catalogo

Iluminación LED

	**Lampada da Tavolo Vinson 30W Black** Lampade da Tavolo con LED integrato	Bianco Freddo 5500K - 6000K	• Fattore di Abbagliamento: UGR 15 • Potenza: 30 W • Dimmerabile: Triac • Flusso Luminoso: 3600 lm • Protezione IP: IP54	Ref. 7581
	**Lampada da Tavolo Sentinel 7W Black** Lampade da Tavolo con LED integrato	Bianco Freddo 5500K - 6000K	• Fattore di Abbagliamento: UGR 15 • Potenza: 7 W • Dimmerabile: Triac • Flusso Luminoso: 840 lm • Protezione IP: IP54	Ref. 7582
	**Lampada da Tavolo Big Sidley 10W Black** Lampade da Tavolo con LED integrato	Bianco Freddo 5500K - 6000K	• Fattore di Abbagliamento: UGR 15 • Potenza: 10 W • Dimmerabile: Triac • Flusso Luminoso: 1200 lm • Protezione IP: IP54	Ref. 7583
	**Lampada da Tavolo Cervino 6W Black** Lampade da Tavolo con LED integrato	Bianco Freddo 5500K - 6000K	• Fattore di Abbagliamento: UGR 12 • Potenza: 60W • Dimmerabile: Triac • Flusso Luminoso: 7200 lm • Protezione IP: IP54	Ref. 7585
	**Lampada da Tavolo LED Mkono** Lampade da Tavolo con LED integrato	Giallo Sabbia - 131990 Nero - 131995 Grigio - 132000	• Potenza: 2.5 W • Flusso Luminoso: 250 lm • Fascio Luminoso: 360º • Protezione IP: IP44 • Tensione di Alimentazione: 5 V DC	Ref. 66134
	**Lampada da Tavolo LED RGBW Uyoga Altoparlante Bluetooth** Lampade da Tavolo con LED integrato	Bianco	• Potenza: 3 W • Dimmerabile: Si • Protezione IP: IP44 • Tensione di Alimentazione: 5 V • Dimensioni: 250x160x160 mm	Ref. 66210
	**Lampada da Tavolo LED Kozan RGB** Lampade da Tavolo con LED integrato	RGB	• Potenza: 2.5 W • Protezione IP: IP65 • Tensione di Alimentazione: 220-240V AC • Freq. di Funzionamento: 50-60 Hz • Dimensioni: 150x100x100 mm	Ref. 74326
	**Lampada da Tavolo SLAMP LaFleur Battery** Lampade da Tavolo con LED integrato	Bianco Caldo 2700K	• Potenza: 1.3 W • Dimmerabile: Si • Flusso Luminoso: 150 lm • Fascio Luminoso: 360º • Protezione IP: IP20	Ref. 76300
	**Lampada da Tavolo Clizia Battery Mama Non Mama SLAMP** Lampade da Tavolo con LED integrato	Bianco	• Potenza: 1.8 W • Flusso Luminoso: 350 lm • Protezione IP: IP20 • Tensione di Alimentazione: 220-240V AC • Freq. di Funzionamento: 50-60 Hz	Ref. 76527
	**Lampada da Tavolo LED Tolomeo Lettura 10W ARTEMIDE** Lampade da Tavolo con LED integrato	Alluminio	• Potenza: 10 W • Flusso Luminoso: 632 lm • Tensione di Alimentazione: 220-240V AC • Indice di Resa Cromatica: 90 • Dimensioni: 1670x230x1000 mm	Ref. 76803

Lampade da Tavolo con portalampada

	**Lampada da Tavolo Ray** Lampade da Tavolo con portalampada	Grigio Cemento	• Garanzia: 5 Anni • Materiale del Corpo: Cemento • Potenza Massima: 60 W • Altezza: 28 cm • Larghezza: 13 cm	Ref. 1484

Copyright ©
Reservados todos los derechos

Catalogo

Iluminación LED

	**Lampada da Tavolo Chira** Lampade da Tavolo con portalampada	Bianco	• Protezione IP: IP20 • Tensione di Alimentazione: 220-240V AC • Freq. di Funzionamento: 50-60 Hz • Dimensioni: 120x360 mm • Garanzia: 5 Anni	Ref. 4909
	**Lampada da Tavolo Cano Nera** Lampade da Tavolo con portalampada	Nero	• Protezione IP: IP20 • Tensione di Alimentazione: 220-240V AC • Freq. di Funzionamento: 50-60 Hz • Dimensioni: 435x300x140 mm • Garanzia: 3 Anni	Ref. 4979
	**Lampada da Tavolo Lupe Rame** Lampade da Tavolo con portalampada	Alluminio	• Protezione IP: IP20 • Dimensioni: Ø150x240 mm • Garanzia: 3 Anni • Materiale del Corpo: Alluminio • Uso: Interno	Ref. 4996
	**Lampada da Tavolo Lupe** Lampade da Tavolo con portalampada	Alluminio	• Protezione IP: IP20 • Tensione di Alimentazione: 220-240V AC • Freq. di Funzionamento: 50-60 Hz • Dimensioni: Ø150x240 mm • Garanzia: 5 Anni	Ref. 4998
	**Lampada da Tavolo Tivo Nera** Lampade da Tavolo con portalampada	Nero	• Protezione IP: IP20 • Tensione di Alimentazione: 220-240V AC • Freq. di Funzionamento: 50-60 Hz • Dimensioni: 510x300xØ150 mm • Garanzia: 5 Anni	Ref. 5474
	**Lampada da Tavolo Regolabile Sipi** Lampade da Tavolo con portalampada	Nero	• Protezione IP: IP20 • Tensione di Alimentazione: 220-240V AC • Freq. di Funzionamento: 50-60 Hz • Garanzia: 5 Anni • Materiale del Corpo: Alluminio - Vetro	Ref. 5489
	**Lampada da Tavolo Sipi** Lampade da Tavolo con portalampada	Nero	• Protezione IP: IP20 • Tensione di Alimentazione: 220-240V AC • Freq. di Funzionamento: 50-60 Hz • Garanzia: 5 Anni • Materiale del Corpo: Alluminio - Vetro	Ref. 5490
	**Lampada da Tavolo con Base Klam Nera** Lampade da Tavolo con portalampada	Nero	• Protezione IP: IP20 • Dimensioni: Ø150x310 mm • Garanzia: 5 Anni • Materiale del Corpo: Alluminio • Uso: Interno	Ref. 5501
	**Lampada da Tavolo Klam Nera** Lampade da Tavolo con portalampada	Nero	• Protezione IP: IP20 • Dimensioni: Ø120x205 mm • Garanzia: 5 Anni • Materiale del Corpo: Alluminio • Uso: Interno	Ref. 5502
	**Lampada da Tavolo Klam 2 Faretti Nera** Lampade da Tavolo con portalampada	Nero	• Protezione IP: IP20 • Dimensioni: 540x440xØ160 mm • Garanzia: 5 Anni • Materiale del Corpo: Alluminio • Uso: Interno	Ref. 5503
	**Lampada da Tavolo Tial** Lampade da Tavolo con portalampada	Nero	• Garanzia: 5 Anni • Peso: 0.95 kg • Potenza Massima: 25 W • Altezza: 22.5 cm • Diametro: 16 cm	Ref. 6478
	**Lampada da Tavolo Minta** Lampade da Tavolo con portalampada	Argento	• Protezione IP: IP20 • Tensione di Alimentazione: 220-240V AC • Freq. di Funzionamento: 50-60 Hz • Dimensioni: Ø170x255 mm • Garanzia: 5 Anni	Ref. 63503

Copyright ©
Reservados todos los derechos

	**Lampada da Tavolo Erat** Lampade da Tavolo con portalampada	Nero	• Tensione di Alimentazione: 220-240V AC • Freq. di Funzionamento: 50-60 Hz • Dimensioni: 370x150x150 mm • Garanzia: 5 Anni • Materiale del Corpo: Metallo - Vetro	Ref. 63511
	**Lampada da Tavolo Patientia** Lampade da Tavolo con portalampada	Nero	• Protezione IP: IP20 • Tensione di Alimentazione: 220-240V AC • Freq. di Funzionamento: 50-60 Hz • Dimensioni: 260x200x140 mm • Garanzia: 5 Anni	Ref. 63524
	**Lampada da Tavolo Auro** Lampade da Tavolo con portalampada	Dorato	• Protezione IP: IP20 • Tensione di Alimentazione: 220-240V AC • Freq. di Funzionamento: 50-60 Hz • Dimensioni: 200x200x240 mm • Garanzia: 5 Anni	Ref. 63527
	**Lampada da Tavolo Luxo** Lampade da Tavolo con portalampada	Bianco - 124368 Nero - 124372	• Tensione di Alimentazione: 220-240V AC • Freq. di Funzionamento: 50-60 Hz • Dimensioni: 560x180x250 mm • Garanzia: 5 Anni • Materiale del Corpo: Alluminio - Legno	Ref. 63536
	**Lampada da Tavolo Jada** Lampade da Tavolo con portalampada	Nero - 124403 Bianco - 124407	• Protezione IP: IP20 • Tensione di Alimentazione: 220-240V AC • Freq. di Funzionamento: 50-60 Hz • Dimensioni: Ø100x120 mm • Garanzia: 5 Anni	Ref. 63540
	**Lampada da Tavolo Kavez** Lampade da Tavolo con portalampada	Bianco - 124411 Oro - 124415	• Tensione di Alimentazione: 220-240V AC • Freq. di Funzionamento: 50-60 Hz • Dimensioni: 270x120x120 mm • Garanzia: 5 Anni • Materiale del Corpo: Alluminio - Legno	Ref. 63551
	**Lampada da Tavolo Monah** Lampade da Tavolo con portalampada	Nero - 124419 Bianco - 145374	• Tensione di Alimentazione: 220-240V AC • Freq. di Funzionamento: 50-60 Hz • Dimensioni: 500x140x210 mm • Garanzia: 5 Anni • Materiale del Corpo: Alluminio - Legno	Ref. 63552
	**Lampada da Tavolo Winbi** Lampade da Tavolo con portalampada	Olive - 124427 Bianco - 124428	• Tensione di Alimentazione: 220-240V AC • Freq. di Funzionamento: 50-60 Hz • Dimensioni: 205x105x105 mm • Garanzia: 5 Anni • Materiale del Corpo: Alluminio	Ref. 63559
	**Lampada da Tavolo Silinda** Lampade da Tavolo con portalampada	Bianco - 124901 Grigio - 124902	• Tensione di Alimentazione: 220-240V AC • Freq. di Funzionamento: 50-60 Hz • Dimensioni: 415x250x250 mm • Garanzia: 5 Anni • Materiale del Corpo: Metallo	Ref. 63826
	**Lampada da Tavolo Kathathu** Lampade da Tavolo con portalampada	Bianco - 124905 Nero - 124909	• Tensione di Alimentazione: 220-240V AC • Freq. di Funzionamento: 50-60 Hz • Dimensioni: Ø200x295 mm • Garanzia: 3 Años • Materiale del Corpo: Metallo	Ref. 63833
	**Lampada da Tavolo Xana** Lampade da Tavolo con portalampada	Bronzo	• Protezione IP: IP20 • Tensione di Alimentazione: 220-240V AC • Freq. di Funzionamento: 50-60 Hz • Dimensioni: 440x150x150 mm • Garanzia: 5 Anni	Ref. 63834
	**Lampada da Tavolo Sombong con Interruttore** Lampade da Tavolo con portalampada	Bianco - 124937 Nero - 124941	• Protezione IP: IP20 • Tensione di Alimentazione: 220-240V AC • Freq. di Funzionamento: 50-60 Hz • Dimensioni: 300x180x145 mm • Garanzia: 5 Anni	Ref. 63845

Copyright ©
Reservados todos los derechos

Catalogo

Iluminación LED

	**Lampada da Tavolo Aerba** Lampade da Tavolo con portalampada	Oro	• Protezione IP: IP20 • Tensione di Alimentazione: 220-240V AC • Freq. di Funzionamento: 50-60 Hz • Dimensioni: Ø180x260 mm • Garanzia: 5 Anni	Ref. 63854
	**Lampada da Tavolo Mini Aerba** Lampade da Tavolo con portalampada	Oro	• Protezione IP: IP20 • Tensione di Alimentazione: 220-240V AC • Freq. di Funzionamento: 50-60 Hz • Dimensioni: 200x180 mm • Garanzia: 5 Anni	Ref. 63857
	**Lampada da Tavolo Uncia** Lampade da Tavolo con portalampada	Bianco - Nero	• Protezione IP: IP20 • Tensione di Alimentazione: 220-240V AC • Freq. di Funzionamento: 50-60 Hz • Dimensioni: 230x120x120 mm • Garanzia: 5 Anni	Ref. 63865
	**Lampada da Tavolo Mini Uncia** Lampade da Tavolo con portalampada	Bianco - Nero	• Protezione IP: IP20 • Tensione di Alimentazione: 220-240V AC • Freq. di Funzionamento: 50-60 Hz • Dimensioni: 400x120x120 mm • Garanzia: 5 Anni	Ref. 63869
	**Lampada da Tavolo Darvoza** Lampade da Tavolo con portalampada	Nero - Dorato - 125005 Bianco - Dorato - 125014	• Protezione IP: IP20 • Tensione di Alimentazione: 220-240V AC • Freq. di Funzionamento: 50-60 Hz • Dimensioni: 635x330x330 mm • Garanzia: 5 Anni	Ref. 63881
	**Lampada da Tavolo Mini Darvoza** Lampade da Tavolo con portalampada	Oro - Negro	• Protezione IP: IP20 • Tensione di Alimentazione: 220-240V AC • Freq. di Funzionamento: 50-60 Hz • Dimensioni: 303x296 mm • Garanzia: 5 Anni	Ref. 63882
	**Lampada da Tavolo YinYin** Lampade da Tavolo con portalampada	Bianco	• Protezione IP: IP20 • Tensione di Alimentazione: 220-240V AC • Freq. di Funzionamento: 50-60 Hz • Dimensioni: 200x200x180 mm • Garanzia: 5 Anni	Ref. 63886
	**Lampada da Tavolo Motyl** Lampade da Tavolo con portalampada	Nero	• Protezione IP: IP20 • Tensione di Alimentazione: 220-240V AC • Freq. di Funzionamento: 50-60 Hz • Dimensioni: 355x150x150 mm • Garanzia: 5 Anni	Ref. 63889
	**Lampada da Tavolo Pedrerol** Lampade da Tavolo con portalampada	Nero	• Protezione IP: IP20 • Tensione di Alimentazione: 220-240V AC • Freq. di Funzionamento: 50-60 Hz • Dimensioni: 230x110x110 mm • Garanzia: 5 Anni	Ref. 63890
	**Lampada da Tavolo Bambu Atamach** Lampade da Tavolo con portalampada	Naturale	• Protezione IP: IP20 • Freq. di Funzionamento: 50-60 Hz • Dimensioni: 440x250x250 mm • Garanzia: 5 Anni • Peso: 0,700 kg	Ref. 63968
	**Lampada da Tavolo Arawa Sulu** Lampade da Tavolo con portalampada	Naturale	• Protezione IP: IP20 • Freq. di Funzionamento: 50-60 Hz • Dimensioni: 255x185x185 mm • Garanzia: 5 Anni • Peso: 0,45 kg	Ref. 63991
	**Lampada da Tavolo Palice** Lampade da Tavolo con portalampada	Bianco	• Protezione IP: IP20 • Freq. di Funzionamento: 50-60 Hz • Dimensioni: 660x330x330 mm • Garanzia: 5 Anni • Peso: 3,1 kg	Ref. 63992

Copyright ©
Reservados todos los derechos

	**Lampada da Tavolo Teine** Lampade da Tavolo con portalampada	Grigio	• Protezione IP: IP20 • Freq. di Funzionamento: 50-60 Hz • Dimensioni: 620x380x380 mm • Garanzia: 5 Anni • Materiale del Corpo: Vetro	Ref. 64007
	**Lampada da Tavolo Menina** Lampade da Tavolo con portalampada	Nero	• Protezione IP: IP20 • Tensione di Alimentazione: 220-240V AC • Freq. di Funzionamento: 50-60 Hz • Dimensioni: 350x350x600 mm • Garanzia: 5 Anni	Ref. 64012
	**Lampada da Tavolo Kanuni** Lampade da Tavolo con portalampada	Olive - 125220 Mostarda - 125224 Bianco - 125228	• Protezione IP: IP20 • Freq. di Funzionamento: 50-60 Hz • Dimensioni: 360x170x170 mm • Garanzia: 5 Anni • Peso: 0,4 kg	Ref. 64020
	**Lampada da Tavolo Funelli** Lampade da Tavolo con portalampada	Nero - 125231 Mostarda - 125235	• Protezione IP: IP20 • Freq. di Funzionamento: 50-60 Hz • Dimensioni: 375x250x195 mm • Garanzia: 5 Anni • Peso: 1,1 kg	Ref. 64023
	**Lampada da Tavolo Wavuli** Lampade da Tavolo con portalampada	Bianco	• Protezione IP: IP20 • Freq. di Funzionamento: 50-60 Hz • Dimensioni: 300x180x180 mm • Garanzia: 5 Anni • Peso: 0,600 kg	Ref. 64024
	**Lampada da Tavolo Moonlight** Lampade da Tavolo con portalampada	Bianco	• Protezione IP: IP20 • Freq. di Funzionamento: 50-60 Hz • Dimensioni: 250xØ150 mm • Garanzia: 5 Anni • Peso: 0,85 kg	Ref. 64035
	**Lampada da Tavolo Fugalaau** Lampade da Tavolo con portalampada	Rame	• Protezione IP: IP20 • Freq. di Funzionamento: 50-60 Hz • Dimensioni: 465x320x165 mm • Garanzia: 5 Anni • Peso: 2,0 kg	Ref. 64039
	**Lampada da Tavolo Usawa** Lampade da Tavolo con portalampada	Rame	• Protezione IP: IP20 • Freq. di Funzionamento: 50-60 Hz • Dimensioni: 440x220x120 mm • Garanzia: 5 Anni • Peso: 0,75 kg	Ref. 64047
	**Lampada da Tavolo Kampir** Lampade da Tavolo con portalampada	Dorato	• Protezione IP: IP20 • Freq. di Funzionamento: 50-60 Hz • Dimensioni: 395x350x200 mm • Garanzia: 5 Anni • Peso: 1,9 kg	Ref. 64048
	**Lampada da Tavolo Nabangon** Lampade da Tavolo con portalampada	Oro	• Protezione IP: IP20 • Tensione di Alimentazione: 220-240V AC • Freq. di Funzionamento: 50-60 Hz • Dimensioni: 245x470 mm • Garanzia: 5 Anni	Ref. 64055
	**Lampada da Tavolo Ydelgoss** Lampade da Tavolo con portalampada	Nero	• Protezione IP: IP20 • Tensione di Alimentazione: 220-240V AC • Freq. di Funzionamento: 50-60 Hz • Dimensioni: 655x400 mm • Garanzia: 5 Anni	Ref. 64060
	**Lampada da Tavolo Hattrem** Lampade da Tavolo con portalampada	Argento	• Protezione IP: IP20 • Tensione di Alimentazione: 220-240V AC • Freq. di Funzionamento: 50-60 Hz • Dimensioni: 515x260 mm • Garanzia: 5 Anni	Ref. 64067
	**Lampada da Tavolo Dreepy** Lampade da Tavolo con portalampada	Legno	• Protezione IP: IP20 • Tensione di Alimentazione: 220-240V AC • Freq. di Funzionamento: 50-60 Hz • Dimensioni: 470x195 mm • Garanzia: 5 Anni	Ref. 64071

Copyright ©
Reservados todos los derechos

Catalogo

Iluminación LED

	**Lampada da Tavolo Huokonen** Lampade da Tavolo con portalampada	Legno	• Protezione IP: IP20 • Tensione di Alimentazione: 220-240V AC • Freq. di Funzionamento: 50-60 Hz • Dimensioni: 270x500 mm • Garanzia: 5 Anni	Ref. 64075
	**Lampada da Terra Igloo** Lampade da Tavolo con portalampada	Marrone	• Protezione IP: IP20 • Tensione di Alimentazione: 220-240V AC • Freq. di Funzionamento: 50-60 Hz • Dimensioni: 290x250 mm • Garanzia: 5 Anni	Ref. 64112
	**Lampada da Tavolo Yumurta** Lampade da Tavolo con portalampada	Marrone	• Protezione IP: IP20 • Tensione di Alimentazione: 220-240V AC • Freq. di Funzionamento: 50-60 Hz • Dimensioni: 315x190x190 mm • Garanzia: 5 Anni	Ref. 64115
	**Lampada da Tavolo Deniza** Lampade da Tavolo con portalampada	Nero	• Protezione IP: IP20 • Tensione di Alimentazione: 220-240V AC • Freq. di Funzionamento: 50-60 Hz • Dimensioni: 520x290 mm • Garanzia: 5 Anni	Ref. 64119
	**Lampada da Tavolo Aspart** Lampade da Tavolo con portalampada	Crema	• Protezione IP: IP20 • Tensione di Alimentazione: 220-240V AC • Freq. di Funzionamento: 50-60 Hz • Dimensioni: 305x225x225 mm • Garanzia: 5 Anni	Ref. 64123
	**Lampada da Terra Cabir** Lampade da Tavolo con portalampada	Azzurro	• Protezione IP: IP20 • Tensione di Alimentazione: 220-240V AC • Freq. di Funzionamento: 50-60 Hz • Dimensioni: 485x180x120 mm • Garanzia: 5 Anni	Ref. 64139
	**Lampada da Tavolo Kiona** Lampade da Tavolo con portalampada	Oro	• Protezione IP: IP20 • Tensione di Alimentazione: 220-240V AC • Freq. di Funzionamento: 50-60 Hz • Dimensioni: Ø150x170 mm • Garanzia: 5 Anni	Ref. 64140
	**Lampada da Tavolo Watage Battet** Lampade da Tavolo con portalampada	Azzurro	• Protezione IP: IP20 • Tensione di Alimentazione: 220-240V AC • Freq. di Funzionamento: 50-60 Hz • Dimensioni: 590x395 mm • Garanzia: 5 Anni	Ref. 64152
	**Lampada da Tavolo Alarch** Lampade da Tavolo con portalampada	Verde	• Protezione IP: IP20 • Tensione di Alimentazione: 220-240V AC • Freq. di Funzionamento: 50-60 Hz • Dimensioni: 500x350 mm • Garanzia: 5 Anni	Ref. 64160
	**Lampada da Tavolo Diyara** Lampade da Tavolo con portalampada	Bianco	• Protezione IP: IP20 • Tensione di Alimentazione: 220-240V AC • Freq. di Funzionamento: 50-60 Hz • Dimensioni: 540x350x350 mm • Garanzia: 5 Anni	Ref. 64163
	**Lampada da Tavolo Galicy** Lampade da Tavolo con portalampada	Bianco	• Tensione di Alimentazione: 220-240V AC • Freq. di Funzionamento: 50-60 Hz • Dimensioni: 225x140x130 mm • Garanzia: 5 Anni • Materiale del Corpo: Legno - Metallo	Ref. 64175
	**Lampada da Tavolo Kurangna** Lampade da Tavolo con portalampada	Nero	• Tensione di Alimentazione: 220-240V AC • Freq. di Funzionamento: 50-60 Hz • Dimensioni: 650x330x300mm • Garanzia: 5 Anni • Materiale del Corpo: Metallo - Legno	Ref. 64200

Copyright ©
Reservados todos los derechos

Catalogo

Iluminación LED

	**Lampada da Tavolo Kurangna XL** Lampade da Tavolo con portalampada	Nero	• Tensione di Alimentazione: 220-240V AC • Freq. di Funzionamento: 50-60 Hz • Dimensioni: 400x250x250 mm • Garanzia: 5 Anni • Materiale del Corpo: Metallo - Legno	Ref. 64204
	**Lampada da Tavolo Everest** Lampade da Tavolo con portalampada	Bianco	• Protezione IP: IP20 • Tensione di Alimentazione: 220-240V AC • Freq. di Funzionamento: 50-60 Hz • Dimensioni: 510x280x280 mm • Garanzia: 5 Anni	Ref. 64208
	**Lampada da Tavolo Monduver** Lampade da Tavolo con portalampada	Bianco	• Protezione IP: IP20 • Tensione di Alimentazione: 220-240V AC • Freq. di Funzionamento: 50-60 Hz • Dimensioni: 300x300x450 mm • Garanzia: 5 Anni	Ref. 64211
	**Lampada da Tavolo Makalu** Lampade da Tavolo con portalampada	Bianco	• Protezione IP: IP20 • Tensione di Alimentazione: 220-240V AC • Freq. di Funzionamento: 50-60 Hz • Dimensioni: 350x350x700 mm • Garanzia: 5 Anni	Ref. 64219
	**Lampada da Tavolo Mulhacén** Lampade da Tavolo con portalampada	Bianco	• Protezione IP: IP20 • Tensione di Alimentazione: 220-240V AC • Freq. di Funzionamento: 50-60 Hz • Dimensioni: 180x180x285 mm • Garanzia: 5 Anni	Ref. 64224
	**Lampada da Tavolo Teide** Lampade da Tavolo con portalampada	Bianco	• Protezione IP: IP20 • Tensione di Alimentazione: 220-240V AC • Freq. di Funzionamento: 50-60 Hz • Dimensioni: 140x140x290 mm • Garanzia: 5 Anni	Ref. 64231
	**Lampada da Tavolo Astorg** Lampade da Tavolo con portalampada	Bianco	• Protezione IP: IP20 • Tensione di Alimentazione: 220-240V AC • Freq. di Funzionamento: 50-60 Hz • Dimensioni: 120x120x120 mm • Garanzia: 5 Anni	Ref. 64239
	**Lampada da Tavolo Kilimanjaro** Lampade da Tavolo con portalampada	Bianco	• Protezione IP: IP20 • Tensione di Alimentazione: 220-240V AC • Freq. di Funzionamento: 50-60 Hz • Dimensioni: Ø100x120 mm • Garanzia: 5 Anni	Ref. 64243
	**Lampada da Tavolo Haurillon** Lampade da Tavolo con portalampada	Bianco	• Protezione IP: IP20 • Tensione di Alimentazione: 220-240V AC • Freq. di Funzionamento: 50-60 Hz • Dimensioni: 180x120x260 mm • Garanzia: 3 Años	Ref. 64275
	**Lampada da Tavolo Irazu Susu** Lampade da Tavolo con portalampada	Bianco	• Protezione IP: IP20 • Tensione di Alimentazione: 220-240V AC • Freq. di Funzionamento: 50-60 Hz • Dimensioni: Ø197x337 mm • Garanzia: 5 Anni	Ref. 64279
	**Lampada da Tavolo Juncadella** Lampade da Tavolo con portalampada	Bianco	• Protezione IP: IP20 • Tensione di Alimentazione: 220-240V AC • Freq. di Funzionamento: 50-60 Hz • Dimensioni: 230x180x450 mm • Garanzia: 5 Anni	Ref. 64283
	**Lampada da Tavolo Irazu Jeko** Lampade da Tavolo con portalampada	Bianco	• Protezione IP: IP20 • Tensione di Alimentazione: 220-240V AC • Freq. di Funzionamento: 50-60 Hz • Dimensioni: 195x195x240 mm • Garanzia: 5 Anni	Ref. 64284

Copyright ©
Reservados todos los derechos

Catalogo

Iluminación LED

	**Lampada da Tavolo Silinda** Lampade da Tavolo con portalampada	Bianco	• Protezione IP: IP20 • Tensione di Alimentazione: 220-240V AC • Freq. di Funzionamento: 50-60 Hz • Dimensioni: 110x110x170 mm • Garanzia: 5 Anni	Ref. 64288
	**Lampada da Tavolo Maou** Lampade da Tavolo con portalampada	Bronzo - 125551 Rame Antico - 125555	• Protezione IP: IP20 • Tensione di Alimentazione: 220-240V AC • Freq. di Funzionamento: 50-60 Hz • Dimensioni: 185x185x190 mm • Garanzia: 5 Anni	Ref. 64291
	**Lampada da Tavolo Saquet** Lampade da Tavolo con portalampada	Bianco	• Protezione IP: IP20 • Tensione di Alimentazione: 220-240V AC • Freq. di Funzionamento: 50-60 Hz • Dimensioni: 360x195 mm • Garanzia: 5 Anni	Ref. 64439
	**Lampada da Tavolo Bullent** Lampade da Tavolo con portalampada	Bianco - 125859 Verde Ultramarino - 125860	• Protezione IP: IP20 • Tensione di Alimentazione: 220-240V AC • Freq. di Funzionamento: 50-60 Hz • Dimensioni: 230x150 mm • Garanzia: 5 Anni	Ref. 64447
	**Lampada da Tavolo Retilles** Lampade da Tavolo con portalampada	Bianco	• Protezione IP: IP20 • Tensione di Alimentazione: 220-240V AC • Freq. di Funzionamento: 50-60 Hz • Dimensioni: 150x120 mm • Garanzia: 5 Anni	Ref. 64455
	**Lampada da Tavolo Bern** Lampade da Tavolo con portalampada	Bianco	• Protezione IP: IP20 • Tensione di Alimentazione: 220-240V AC • Freq. di Funzionamento: 50-60 Hz • Dimensioni: 470x470 mm • Garanzia: 5 Anni	Ref. 64456
	**Lampada da Tavolo Ansa** Lampade da Tavolo con portalampada	Dorato	• Protezione IP: IP20 • Tensione di Alimentazione: 220-240V AC • Freq. di Funzionamento: 50-60 Hz • Dimensioni: Ø250x560 mm • Garanzia: 5 Anni	Ref. 64512
	**Lampada da Tavolo Kengele Focus** Lampade da Tavolo con portalampada	Bronzo	• Protezione IP: IP20 • Tensione di Alimentazione: 220-240V AC • Freq. di Funzionamento: 50-60 Hz • Dimensioni: 350x170x150 mm • Garanzia: 5 Anni	Ref. 64516
	**Lampada da Tavolo Kengele** Lampade da Tavolo con portalampada	Dorato	• Protezione IP: IP20 • Tensione di Alimentazione: 220-240V AC • Freq. di Funzionamento: 50-60 Hz • Dimensioni: 430x200x270 mm • Garanzia: 5 Anni	Ref. 64520
	**Lampada da Tavolo Gerard** Lampade da Tavolo con portalampada	Nero	• Protezione IP: IP20 • Tensione di Alimentazione: 220-240V AC • Freq. di Funzionamento: 50-60 Hz • Dimensioni: 470x130x170 mm • Garanzia: 5 Anni	Ref. 64536
	**Lampada da Tavolo Otos** Lampade da Tavolo con portalampada	Oro - 126111 Nero - 126112	• Protezione IP: IP20 • Tensione di Alimentazione: 220-240V AC • Freq. di Funzionamento: 50-60 Hz • Dimensioni: 320x215x180 mm • Garanzia: 3 Años	Ref. 64591
	**Lampada da Tavolo Dayad** Lampade da Tavolo con portalampada	Nero Opaco - 131227 Bianco Opaco - 132199	• Dimensioni: 300x180 mm • Garanzia: 5 Anni • Materiale del Corpo: Alluminio - Legno • Include: Interruttore • Potenza Massima: 40 W	Ref. 65672

Copyright ©
Reservados todos los derechos

Catalogo

Iluminación LED

	**Lampada da Tavolo Stella** Lampade da Tavolo con portalampada	Nero	• Protezione IP: IP20 • Tensione di Alimentazione: 220-240V AC • Freq. di Funzionamento: 50-60 Hz • Dimensioni: 325x340x40 mm • Garanzia: 5 Anni	Ref. 66472
	**Lampada da Tavolo Shimo** Lampade da Tavolo con portalampada	Nero	• Protezione IP: IP20 • Tensione di Alimentazione: 220-240V AC • Freq. di Funzionamento: 50-60 Hz • Dimensioni: 520x350 mm • Garanzia: 5 Anni	Ref. 66512
	**Lampada da Tavolo Madow** Lampade da Tavolo con portalampada	Nero - 132472 Acquamarina - 132475	• Protezione IP: IP20 • Tensione di Alimentazione: 220-240V AC • Freq. di Funzionamento: 50-60 Hz • Dimensioni: 380x200 mm • Garanzia: 5 Anni	Ref. 66516
	**Lampada da Tavolo Korsade** Lampade da Tavolo con portalampada	Bianco - 142826 Beige - 142827 Nero - 142830 Verde - 142831 Azzurro - 142834	• Protezione IP: IP20 • Tensione di Alimentazione: 220-240V AC • Freq. di Funzionamento: 50-60 Hz • Dimensioni: 460x250 mm • Garanzia: 5 Anni	Ref. 70739
	**Lampada da Tavolo Sarda** Lampade da Tavolo con portalampada	Nero	• Tensione di Alimentazione: 220-240V AC • Dimensioni: 550x170x270 mm • Garanzia: 5 Anni • Materiale del Corpo: Metallo • Uso: Interno	Ref. 71594
	**Lampada da Tavolo Coba** Lampade da Tavolo con portalampada	Legno	• Tensione di Alimentazione: 220-240V AC • Dimensioni: 250x110x250 mm • Garanzia: 5 Anni • Materiale del Corpo: Legno • Uso: Interno	Ref. 71602
	**Lampada da Tavolo Vinyl** Lampade da Tavolo con portalampada	Bianco & Nero	• Protezione IP: IP20 • Tensione di Alimentazione: 220-240V AC • Freq. di Funzionamento: 50-60 Hz • Dimensioni: 420xØ255 mm • Garanzia: 5 Anni	Ref. 71745
	**Lampada da Tavolo Crowe** Lampade da Tavolo con portalampada	Grigio	• Protezione IP: IP20 • Tensione di Alimentazione: 220-240V AC • Freq. di Funzionamento: 50-60 Hz • Dimensioni: 450xØ260 mm • Garanzia: 5 Anni	Ref. 71746
	**Lampada da Tavolo Guldan** Lampade da Tavolo con portalampada	Nero	• Protezione IP: IP20 • Tensione di Alimentazione: 220-240V AC • Freq. di Funzionamento: 50-60 Hz • Dimensioni: 760xØ280 mm • Garanzia: 5 Anni	Ref. 71750
	**Lampada da Tavolo Altura** Lampade da Tavolo con portalampada	Verde-blu - 148427 Bianco - 148429	• Protezione IP: IP20 • Tensione di Alimentazione: 220-240V AC • Freq. di Funzionamento: 50-60 Hz • Dimensioni: 165xØ165 mm • Garanzia: 5 Anni	Ref. 73029
	**Lampada da Tavolo Guilin** Lampade da Tavolo con portalampada	Naturale	• Protezione IP: IP20 • Tensione di Alimentazione: 220-240V AC • Freq. di Funzionamento: 50-60 Hz • Dimensioni: 380x310 mm • Garanzia: 5 Anni	Ref. 73957
	**Lampada da Tavolo SLAMP Diamond Table Small** Lampade da Tavolo con portalampada	Bianco	• Protezione IP: IP20 • Tensione di Alimentazione: 220-240V AC • Freq. di Funzionamento: 50-60 Hz • Dimensioni: 170x170x450 mm • Garanzia: 5 Anni	Ref. 76308

Copyright ©
Reservados todos los derechos

	**Lampada da Tavolo Fiorellina SLAMP Fiorellina Table Bianca** Lampade da Tavolo con portalampada	Bianco	• Tensione di Alimentazione: 220-240V AC • Freq. di Funzionamento: 50-60 Hz • Dimensioni: Ø330x340 mm • Garanzia: 5 Anni • Fonte Luminosa: Lampada E14	Ref. 76312
	**Lampada da Tavolo SLAMP Veli Table Foliage** Lampade da Tavolo con portalampada	Bianco	• Dimmerabile: Si • Protezione IP: IP20 • Tensione di Alimentazione: 220-240V AC • Freq. di Funzionamento: 50-60 Hz • Dimensioni: Ø320x220 mm	Ref. 76382
	**Lampada da Tavolo SLAMP Veli Table Couture** Lampade da Tavolo con portalampada	Bianco	• Dimmerabile: Si • Protezione IP: IP20 • Tensione di Alimentazione: 220-240V AC • Freq. di Funzionamento: 50-60 Hz • Dimensioni: Ø320x250 mm	Ref. 76387
	**Lampada da Tavolo SLAMP Clizia Table Fumé** Lampade da Tavolo con portalampada	Bianco	• Protezione IP: IP20 • Tensione di Alimentazione: 220-240V AC • Freq. di Funzionamento: 50-60 Hz • Garanzia: 5 Anni • Fonte Luminosa: Lampada E14	Ref. 76418
	**Lampada da Tavolo SLAMP Clizia Table Orange** Lampade da Tavolo con portalampada	Arancione	• Tensione di Alimentazione: 220-240V AC • Freq. di Funzionamento: 50-60 Hz • Dimensioni: Ø270x250 mm • Garanzia: 5 Anni • Uso: Interno	Ref. 76532

Lampade da Scrivania

	**Flexo LED Multifunzione Pieghevole 1.8W** Lampade da Scrivania		• Potenza: 1.8 W • Dimmerabile: Si • Flusso Luminoso: 144 lm • Fascio Luminoso: 180º • Indice di Resa Cromatica: 90	Ref. 753
	**Flexo LED Multifunzione Cobra 7.5W** Lampade da Scrivania		• Potenza: 7.5 W • Dimmerabile: Si • Flusso Luminoso: 600 lm • Fascio Luminoso: 180º • Tensione di Alimentazione: 5V DC	Ref. 758
	**Flexo LED Big Stick 7W** Lampade da Scrivania		• Potenza: 7 W • Flusso Luminoso: 700 lm • Fascio Luminoso: 120º • Tensione di Alimentazione: 85-265V AC • Indice di Resa Cromatica: 80	Ref. 976
	**Flexo LED Flessibile 6W** Lampade da Scrivania	Dorato - 10989 Oro Rosa - 10991	• Potenza: 0.09 ~ 6.25 W • Flusso Luminoso: 625 lm • Tensione di Alimentazione: 3.7 V • Dimensioni: 560 x 65 x 20 mm • Intensità di Corrente: 2000 mA	Ref. 4742
	**Flexo LED Liberty 8W Regolabile con Caricabatteria Wireless** Lampade da Scrivania	Alluminio - 36565 Nero - 36574	• Fattore di Abbagliamento: UGR 19 • Potenza: 8 W • Dimmerabile: Si • Flusso Luminoso: 460 • Fascio Luminoso: 360º	Ref. 17926
	**Flexo LED Copper 8W Regolabile** Lampade da Scrivania	Alluminio - 36619 Nero - 36628	• Fattore di Abbagliamento: UGR 19 • Potenza: 8 W • Dimmerabile: Triac (30%-100%) • Flusso Luminoso: 400 lm • Fascio Luminoso: 360º	Ref. 17980

Copyright ©
Reservados todos los derechos

Catalogo

Iluminación LED

	**Flexo LED Cira 3W con Batteria** Lampade da Scrivania	Bianco - 121927 Nero - 121928	• Potenza: 3W • Dimmerabile: Si • Dimensioni: 370x110x110 mm • Garanzia: 3 Anni • Materiale del Corpo: ABS	Ref. 62132
	**Flexo LED Evania 3W con Batteria** Lampade da Scrivania	Verde	• Potenza: 3W • Dimmerabile: Si • Tensione di Alimentazione: 5V • Dimensioni: 370x110x110 mm • Garanzia: 3 Anni	Ref. 62144
	**Flexo LED Odele 3W con Batteria** Lampade da Scrivania	Azzurro Cielo	• Potenza: 3W • Dimmerabile: Si • Tensione di Alimentazione: 5V • Dimensioni: 370x110x110 mm • Garanzia: 3 Anni	Ref. 62149
	**Flexo da Tavolo Luxo** Lampade da Scrivania	Bianco - 124388 Nero - 124392	• Protezione IP: IP20 • Tensione di Alimentazione: 220-240V AC • Freq. di Funzionamento: 50-60 Hz • Dimensioni: 380x150x260 mm • Garanzia: 3 Anni	Ref. 63547

Ventilatori a Soffitto

	**Ventilatore LED da Soffitto Big Industrial 18W Argento** Ventilatori a Soffitto	Selezionabile (Naturale-Freddo)	• Potenza: 18 W • Flusso Luminoso: 1260 lm • Fascio Luminoso: 165º • Protezione IP: IP20 • Tensione di Alimentazione: 220-240V AC	Ref. 5320
	**Ventilatore LED da Soffitto Modern 7W Nero** Ventilatori a Soffitto	Bianco Freddo 6000K - 6500K - 12146 Bianco Caldo 3000K - 3500K - 15764 Bianco Naturale 4000K - 4500K - 15765	• Potenza: 7 W • Flusso Luminoso: 490 lm • Fascio Luminoso: 165º • Protezione IP: IP20 • Tensione di Alimentazione: 220-240V AC	Ref. 5326
	**Ventilatore LED da Soffitto Forest CCT Selezionabile 70W Legno** Ventilatori a Soffitto	Legno Scuro - 36322 Legno Chiaro - 126591	• Potenza: 15 W • Dimmerabile: Si • Flusso Luminoso: 1500 lm • Fascio Luminoso: 165º • Protezione IP: IP20	Ref. 11959
	**Ventilatore LED da Soffitto Elegant PRO Super Silenzioso CCT Selezionabile 90W** Ventilatori a Soffitto	Selezionabile (Caldo-Naturale-Freddo)	• Potenza: 15 W • Flusso Luminoso: 1500 lm • Fascio Luminoso: 165º • Protezione IP: IP20 • Tensione di Alimentazione: 220-240V AC	Ref. 12157
	**Ventilatore LED da Soffitto Industrial CCT Selezionabile 55W** Ventilatori a Soffitto	Selezionabile (Caldo-Naturale-Freddo)	• Potenza: 15 W • Flusso Luminoso: 1500 lm • Fascio Luminoso: 165º • Protezione IP: IP20 • Tensione di Alimentazione: 220-240V AC	Ref. 12166
	**Ventilatore LED da Soffitto Industrial CCT Selezionabile 55W** Ventilatori a Soffitto	Selezionabile (Caldo-Naturale-Freddo)	• Potenza: 15 W • Flusso Luminoso: 1500 lm • Fascio Luminoso: 165º • Protezione IP: IP20 • Tensione di Alimentazione: 220-240V AC	Ref. 12175
	**Ventilatore da Soffitto Havoc Bianco 50W** Ventilatori a Soffitto	Bianco	• Fascio Luminoso: 165º • Protezione IP: IP20 • Tensione di Alimentazione: 220-240V AC • Freq. di Funzionamento: 50-60 Hz • Dimensioni: 1030x44 mm	Ref. 17872

Copyright ©
Reservados todos los derechos

Catalogo

Iluminación LED

	**Ventilatore da Soffitto Navy Nichel 60W** Ventilatori a Soffitto	Nickel	• Fascio Luminoso: 165º • Protezione IP: IP20 • Tensione di Alimentazione: 220-240V AC • Freq. di Funzionamento: 50-60 Hz • Dimensioni: 1100x430 mm	Ref. 17881
	**Ventilatore da Soffitto LED Smart WiFi Mistral CCT Selezionabile 65W Marrone** Ventilatori a Soffitto	Selezionabile (Caldo-Naturale-Freddo)	• Potenza: 15 W • Flusso Luminoso: 1500 lm • Fascio Luminoso: 165º • Protezione IP: IP20 • Multitensione: 110V-220V AC	Ref. 38221
	**Ventilatore da Soffitto LED Smart WiFi Diabol CCT Selezionabile 65W** Ventilatori a Soffitto	Selezionabile (Caldo-Naturale-Freddo)	• Potenza: 15 W • Flusso Luminoso: 1500 lm • Fascio Luminoso: 165º • Protezione IP: IP20 • Tensione di Alimentazione: 220-240V AC	Ref. 38230
	**Ventilatore da Soffitto LED Smart Industrial CCT Selezionabile 15W Argento** Ventilatori a Soffitto	Selezionabile (Caldo-Naturale-Freddo)	• Potenza: 15 W • Flusso Luminoso: 1500 lm • Fascio Luminoso: 165º • Protezione IP: IP20 • Tensione di Alimentazione: 220-240V AC	Ref. 38248
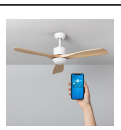	**Ventilatore da Soffitto LED Smart WiFi Forest CCT Selezionabile 70W Bianco** Ventilatori a Soffitto	Legno Chiaro - 79225 Legno Scuro - 138854	• Potenza: 15 W • Flusso Luminoso: 1500 lm • Fascio Luminoso: 165º • Protezione IP: IP20 • Tensione di Alimentazione: 220-240V AC	Ref. 38302
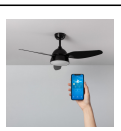	**Ventilatore da Soffitto LED Smart WiFi New Industrial CCT Selezionabile 65W Nero** Ventilatori a Soffitto	Selezionabile (Caldo-Naturale-Freddo)	• Potenza: 18 W • Flusso Luminoso: 1800 lm • Fascio Luminoso: 165º • Protezione IP: IP20 • Tensione di Alimentazione: 220-240V AC	Ref. 38320
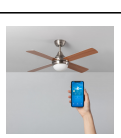	**Ventilatore da Soffitto LED Smart WiFi Navy Nichel 60W** Ventilatori a Soffitto	Nickel	• Fascio Luminoso: 165º • Protezione IP: IP20 • Tensione di Alimentazione: 220-240V AC • Freq. di Funzionamento: 50-60 Hz • Dimensioni: 1100x430 mm	Ref. 38338
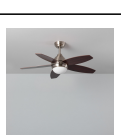	**Ventilatore da Soffitto Dara LED Nichel CCT Selezionabile 60W** Ventilatori a Soffitto	Niquel Satinato	• Potenza: 12 W • Flusso Luminoso: 1200 lm • Fascio Luminoso: 165º • Protezione IP: IP20 • Tensione di Alimentazione: 220-240V AC	Ref. 63012
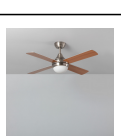	**Ventilatore da Soffitto Navy Legno 60W** Ventilatori a Soffitto	Legno	• Fascio Luminoso: 165º • Protezione IP: IP20 • Tensione di Alimentazione: 220-240V AC • Freq. di Funzionamento: 50-60 Hz • Dimensioni: 1100x430 mm	Ref. 64732
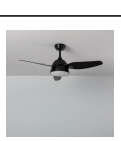	**Ventilatore LED da Soffitto New Industrial CCT Selezionabile 65W Nero** Ventilatori a Soffitto	Selezionabile (Caldo-Naturale-Freddo)	• Potenza: 18 W • Flusso Luminoso: 1800 lm • Fascio Luminoso: 165º • Protezione IP: IP20 • Tensione di Alimentazione: 220-240V AC	Ref. 64772
	**Ventilatore LED da Soffitto Forest CCT Selezionabile 70 Bianco** Ventilatori a Soffitto	Legno Chiaro - 126584 Legno Scuro - 126588	• Potenza: 15 W • Flusso Luminoso: 1500 lm • Fascio Luminoso: 165º • Protezione IP: IP20 • Tensione di Alimentazione: 220-240V AC	Ref. 64780
	**Ventilatore LED da Soffitto Minimal PRO Super Silenzioso CCT Selezionabile 70W Bianco** Ventilatori a Soffitto	Bianco - 126616 Nickel - 126620	• Potenza: 15 W • Flusso Luminoso: 1500 lm • Fascio Luminoso: 165º • Protezione IP: IP20 • Tensione di Alimentazione: 220-240V AC	Ref. 64784

Copyright ©
Reservados todos los derechos

Catalogo

Iluminación LED

	**Ventilatore da Soffitto Diabol LED CCT Selezionabile 65W** Ventilatori a Soffitto	Nero	• Potenza: 15 W • Flusso Luminoso: 1500 lm • Fascio Luminoso: 165º • Protezione IP: IP20 • Tensione di Alimentazione: 220-240V AC	Ref. 64792
	**Ventilatore da Soffitto Mistral LED CCT Selezionabile 65W Marrone** Ventilatori a Soffitto	Legno Chiaro	• Potenza: 15 W • Flusso Luminoso: 1500 lm • Fascio Luminoso: 165º • Protezione IP: IP20 • Multitensione: 110V-220V AC	Ref. 64799
	**Ventilatore da Soffitto LED Smart WiFi Industriale Argento CCT Selezionabile 55W** Ventilatori a Soffitto	Selezionabile (Caldo-Naturale-Freddo)	• Potenza: 15 W • Flusso Luminoso: 1500 lm • Fascio Luminoso: 165º • Protezione IP: IP20 • Tensione di Alimentazione: 220-240V AC	Ref. 68753
	**Ventilatore da Soffitto LED Smart WiFi Industriale Bianco CCT Selezionabile 55W** Ventilatori a Soffitto	Selezionabile (Caldo-Naturale-Freddo)	• Potenza: 15 W • Flusso Luminoso: 1500 lm • Fascio Luminoso: 165º • Protezione IP: IP20 • Tensione di Alimentazione: 220-240V AC	Ref. 68757
	**Ventilatore da Soffito LED Smart WiFi Minimal PRO Blanco Ultrasilezioso CCT Selezionabile 70W** Ventilatori a Soffitto	Selezionabile (Caldo-Naturale-Freddo)	• Potenza: 15 W • Flusso Luminoso: 1500 lm • Fascio Luminoso: 165º • Protezione IP: IP20 • Tensione di Alimentazione: 220-240V AC	Ref. 68758
	**Ventilatore da Soffitto LED Smart WiFi Forest Legno CCT Selezionabile 70W** Ventilatori a Soffitto	Legno Scuro - 138862 Legno Chiaro - 138865	• Potenza: 15 W • Flusso Luminoso: 1500 lm • Fascio Luminoso: 165º • Protezione IP: IP20 • Tensione di Alimentazione: 220-240V AC	Ref. 68761
	Ventilatore da Soffitto Garbí LED Bianco 21.8W DC LEDS-C4 30-5378-14-F9 Ventilatori a Soffitto	Bianco Caldo 3000K	• Fattore di Abbagliamento: URG 18 • Potenza: 18.8 W • Flusso Luminoso: 608 lm • Protezione IP: IP44 • Multitensione: 100-240V AC	Ref. 75470
	**Ventilatore da Soffitto Tiga LED Blanco Transparente 19W DC LEDS-C4 30-3249-CF-M1** Ventilatori a Soffitto	Bianco Caldo 3000K	• Potenza: 18.9 W • Flusso Luminoso: 2041 lm • Protezione IP: IP20 • Multitensione: 100-240V AC • Tensione di Alimentazione: 220-240V AC	Ref. 75475
	**Ventilatore da Soffitto Gregal LED Nero Transparente DC LEDS-C4 30-6489-60-F9** Ventilatori a Soffitto	Bianco 3000K	• Potenza: 25.8 W • Flusso Luminoso: 4010 lm • Protezione IP: IP20 • Multitensione: 120-240V AC • Tensione di Alimentazione: 220-240V AC	Ref. 75760
	**Ventilatore da Soffitto Hawai Nichel Pale Reversibili LEDS-C4 30-2854-81-F9** Ventilatori a Soffitto	Niquel Satinato	• Protezione IP: IP20 • Tensione di Alimentazione: 220-240V AC • Freq. di Funzionamento: 50-60 Hz • Dimensioni: Ø1320x515 mm • Garanzia: 2 Anni	Ref. 75762

Lampadari a Sospensione

	**Lampada a Sospensione Design Tivo 3 Faretti Nera** Lampadari a Sospensione	Nero	• Protezione IP: IP20 • Dimensioni: Ø420x200x1200 mm • Garanzia: 5 Anni • Materiale del Corpo: Alluminio - Vetro • Uso: Interno	Ref. 5477

Copyright ©
Reservados todos los derechos

Catalogo

Iluminación LED

	**Lampada a Sospensione Design Tivo 5 Faretti Nera** Lampadari a Sospensione	Nero	• Dimensioni: Ø420x200x1200 mm • Garanzia: 5 Anni • Materiale del Corpo: Alluminio - Vetro • Uso: Interno • Fonte Luminosa: Lampada E14	Ref. 5478
	**Lampada a Sospensione Zuri** Lampadari a Sospensione	Marrone - 124942 Bianco - 124946 Nero - 124950	• Protezione IP: IP20 • Tensione di Alimentazione: 220-240V AC • Freq. di Funzionamento: 50-60 Hz • Dimensioni: 610x1020 mm • Garanzia: 5 Anni	Ref. 63846
	**Lampada a Sospensione Buibui** Lampadari a Sospensione	Nero	• Protezione IP: IP20 • Tensione di Alimentazione: 220-240V AC • Freq. di Funzionamento: 50-60 Hz • Dimensioni: 30xØ840 mm • Garanzia: 5 Anni	Ref. 70807
	**Lampada a Sospensione Makenduru** Lampadari a Sospensione	Nero	• Protezione IP: IP20 • Tensione di Alimentazione: 220-240V AC • Freq. di Funzionamento: 50-60 Hz • Dimensioni: Ø450x1200 mm • Garanzia: 5 Anni	Ref. 73313
	**Lampada a Sospensione Minerwa 7 SOLLUX** Lampadari a Sospensione	Nero	• Protezione IP: IP20 • Tensione di Alimentazione: 220-240V AC • Freq. di Funzionamento: 50-60 Hz • Dimensioni: 800xØ600 m • Garanzia: 5 Anni	Ref. 73622

Lampade a Sospensione LED

	**Lampada a Sospensione Espinella** Lampade a Sospensione LED		• Protezione IP: IP20 • Dimensioni: Ø130x100x1200 mm • Garanzia: 5 Anni • Materiale del Corpo: Stone • Uso: Interno	Ref. 904
	**Lampada a Sospensione Granato** Lampade a Sospensione LED		• Protezione IP: IP20 • Dimensioni: Ø70x250x1200 mm • Garanzia: 5 Anni • Materiale del Corpo: Stone • Uso: Interno	Ref. 905
	**Lampada a Sospensione Aventurina** Lampade a Sospensione LED		• Protezione IP: IP20 • Dimensioni: Ø220x195x1000 mm • Garanzia: 5 Anni • Materiale del Corpo: Stone • Uso: Interno	Ref. 908
	**Campana LED Green Alabama 35W** Lampade a Sospensione LED	Bianco Freddo 6000K - 1891 Bianco Caldo 2700K - 1892 Bianco Naturale 4500K - 1893	• Potenza: 35 W • Dimmerabile: Triac • Flusso Luminoso: 3150 lm • Fascio Luminoso: 60º • Multitensione: 100-240V AC	Ref. 1058
	**Campana LED Yellow Alabama 35W** Lampade a Sospensione LED	Bianco Freddo 6000K - 1894 Bianco Naturale 4500K - 1896	• Potenza: 35 W • Dimmerabile: Triac • Flusso Luminoso: 3150 lm • Fascio Luminoso: 60º • Indice di Resa Cromatica: 90	Ref. 1059
	**Lampada a Sospensione Rubik** Lampade a Sospensione LED	Nero - 2505 Giallo - 2506 Turchese - 2508	• Tensione di Alimentazione: 220-240V AC • Dimensioni: 100x100x1540 mm • Garanzia: 5 Anni • Materiale del Corpo: Silicone - PVC • Uso: Interno	Ref. 1458

Copyright ©
Reservados todos los derechos

Catalogo

Iluminación LED

	**Lampada a Sospensione Sinatra** Lampade a Sospensione LED	Dorato - 2516 Bronzo - 2517 Nero - 2579	• Protezione IP: IP20 • Freq. di Funzionamento: 50-60 Hz • Dimensioni: Ø100x95x1470 mm • Garanzia: 5 Anni • Materiale del Corpo: Alluminio - PC	Ref. 1459
	**Lampada a Sospensione Redding** Lampade a Sospensione LED	Nero	• Protezione IP: IP20 • Dimensioni: 270x1655 mm • Garanzia: 5 Anni • Materiale del Corpo: Alluminio • Uso: Interno	Ref. 1460
	**Lampada a Sospensione Lennon** Lampade a Sospensione LED	Nero - 2521 Dorato - 2793 Bianco - 10644 Grigio - 10645	• Protezione IP: IP20 • Dimensioni: 185x380 mm • Garanzia: 5 Anni • Materiale del Corpo: Alluminio • Uso: Interno	Ref. 1461
	**Lampada a Sospensione Presley** Lampade a Sospensione LED	Nero - 2522 Dorato - 2792 Bianco - 10641 Grigio - 10642	• Dimensioni: Ø350x180x1555 mm • Garanzia: 5 Anni • Materiale del Corpo: Alluminio • Uso: Interno • Fonte Luminosa: Lampada E27	Ref. 1462
	**Lampada a Sospensione Mercury** Lampade a Sospensione LED	Nero - 2523 Dorato - 2794 Bianco - 10646 Grigio - 10647	• Dimensioni: 200x1675 mm • Garanzia: 5 Anni • Materiale del Corpo: Alluminio • Uso: Interno • Fonte Luminosa: Lampada E27	Ref. 1463
	**Lampada a Sospensione Santana** Lampade a Sospensione LED	Nero	• Protezione IP: IP20 • Dimensioni: 75x1595 mm • Garanzia: 5 Anni • Materiale del Corpo: Alluminio • Uso: Interno	Ref. 1464
	**Lampada a Sospensione Clapton** Lampade a Sospensione LED	Nero	• Protezione IP: IP20 • Dimensioni: 175x1560 mm • Garanzia: 5 Anni • Materiale del Corpo: Alluminio • Uso: Interno	Ref. 1465
	**Lampada a Sospensione Bowie** Lampade a Sospensione LED	Dorato - 2535 Nero - 2536	• Protezione IP: IP20 • Dimensioni: 100x1500 mm • Garanzia: 5 Anni • Materiale del Corpo: Alluminio • Uso: Interno	Ref. 1474
	**Lampada a Sospensione Hendrix** Lampade a Sospensione LED	Nero	• Protezione IP: IP20 • Dimensioni: 190x1610 mm • Garanzia: 5 Anni • Materiale del Corpo: Alluminio • Uso: Interno	Ref. 1475
	**Lampada a Sospensione Jagger** Lampade a Sospensione LED	Nero	• Protezione IP: IP20 • Dimensioni: 360x1675 mm • Garanzia: 3 Años • Materiale del Corpo: Alluminio • Uso: Interno	Ref. 1476
	**Lampada a Sospensione Springsteen** Lampade a Sospensione LED	Bronzo	• Protezione IP: IP20 • Dimensioni: 245x1565 mm • Garanzia: 5 Anni • Materiale del Corpo: Alluminio - Vetro • Uso: Interno	Ref. 1488
	**Lampada a Sospensione Perseo** Lampade a Sospensione LED	Marrone	• Dimensioni: 100x1575 mm • Garanzia: 5 Anni • Materiale del Corpo: Alluminio / Lino • Uso: Interno • Fonte Luminosa: Lampada E27	Ref. 1490
	**Lampada a Sospensione Wonder** Lampade a Sospensione LED	Nero	• Dimensioni: Ø150x265x1500 mm • Garanzia: 5 Anni • Materiale del Corpo: Alluminio • Uso: Interno • Fonte Luminosa: Lampada E27	Ref. 1491

Copyright ©
Reservados todos los derechos

Catalogo

Iluminación LED

	**Campana LED Blue Alabama 35W** Lampade a Sospensione LED	Bianco Freddo 6000K	• Potenza: 35 W • Dimmerabile: Triac • Flusso Luminoso: 3150 lm • Fascio Luminoso: 60º • Multitensione: 100-240V AC	Ref. 2031
	**Lampada LED a Sospensione Ercle 50W** Lampade a Sospensione LED	Bianco Caldo 3000K - 3500K - 9530 Bianco Naturale 4000K - 4500K - 9531 Bianco Freddo 5500K - 6000K - 9532	• Fattore di Abbagliamento: UGR 15 • Potenza: 50 W • Dimmerabile: Triac • Flusso Luminoso: 6000 lm • Protezione IP: IP54	Ref. 4142
	**Lampada LED a Sospensione Dylan 30W** Lampade a Sospensione LED	Bianco Freddo 5500K - 6000K	• Fattore di Abbagliamento: UGR 15 • Potenza: 30 W • Dimmerabile: Triac • Flusso Luminoso: 3600 lm • Protezione IP: IP54	Ref. 4143
	**Lampada LED a Sospensione Mad Wave 60W** Lampade a Sospensione LED	Bianco Freddo 5500K - 6000K	• Fattore di Abbagliamento: UGR 15 • Potenza: 60 W • Dimmerabile: Triac • Flusso Luminoso: 7200 lm • Protezione IP: IP54	Ref. 4144
	Lampada a Sospensione Arles Lampade a Sospensione LED	Natural	• Garanzia: 5 Anni • Materiale del Corpo: Legno • Potenza Massima: 60W • Altezza: 65 cm • Diametro: Ø60 mm	Ref. 4152
	**Lampada a Sospensione Telmi 3 Faretti Nera** Lampade a Sospensione LED	Nero	• Protezione IP: IP20 • Dimensioni: (Ø150x3 mm) 560x60x1245 mm • Garanzia: 5 Anni • Materiale del Corpo: Alluminio • Uso: Interno	Ref. 4947
	**Lampada a Sospensione Sakur Rame** Lampade a Sospensione LED	Alluminio	• Protezione IP: IP20 • Dimensioni: Ø250x1200 mm • Garanzia: 5 Anni • Materiale del Corpo: Alluminio • Uso: Interno	Ref. 4949
	**Lampada a Sospensione Lesane Rame** Lampade a Sospensione LED	Alluminio	• Protezione IP: IP20 • Dimensioni: Ø225x1200 mm • Garanzia: 5 Anni • Materiale del Corpo: Alluminio • Uso: Interno	Ref. 4950
	**Lampada a Sospensione Atrium Bianca** Lampade a Sospensione LED	Bianco	• Protezione IP: IP44 • Dimensioni: 120x888 mm • Garanzia: 5 Anni • Materiale del Corpo: Alluminio - Vetro • Uso: Esterno	Ref. 5341
	**Lampada a Sospensione Atrium Nera** Lampade a Sospensione LED	Nero	• Protezione IP: IP44 • Dimensioni: 120x888 mm • Garanzia: 5 Anni • Materiale del Corpo: Alluminio - Vetro • Uso: Esterno	Ref. 5342
	**Lampada a Sospensione Tivo 3 Faretti Nera** Lampade a Sospensione LED	Nero	• Protezione IP: IP20 • Dimensioni: Ø180x1100 mm • Garanzia: 5 Anni • Materiale del Corpo: Alluminio - Vetro • Uso: Interno	Ref. 5476
	**Lampada a Sospensione Sipi 3 Faretti Nera** Lampade a Sospensione LED	Nero	• Protezione IP: IP20 • Dimensioni: Ø180x1100 mm • Garanzia: 5 Anni • Materiale del Corpo: Alluminio - Vetro • Uso: Interno	Ref. 5486

Copyright ©
Reservados todos los derechos

Catalogo

Iluminación LED

	**Lampada a Sospensione Sipi 4 Faretti Nera** Lampade a Sospensione LED	Nero	• Protezione IP: IP20 • Dimensioni: 670x150x45x1100 mm • Garanzia: 5 Anni • Materiale del Corpo: Alluminio - Vetro • Uso: Interno	Ref. 5487
	**Lampada a Sospensione Klam Nera** Lampade a Sospensione LED	Nero	• Protezione IP: IP20 • Dimensioni: Ø300x200x1200 mm • Garanzia: 5 Anni • Materiale del Corpo: Alluminio • Uso: Interno	Ref. 5505
	**Lampada LED a Sospensione Magnus 36W Grigia** Lampade a Sospensione LED	Bianco Naturale 5000K	• Potenza: 36 W • Flusso Luminoso: 3200 lm • Fascio Luminoso: 120º • Protezione IP: IP20 • Multitensione: 100-277V AC	Ref. 5515
	**Lampada a Sospensione Togui** Lampade a Sospensione LED	Naturale	• Protezione IP: IP20 • Tensione di Alimentazione: 220-240V AC • Freq. di Funzionamento: 50-60 Hz • Dimensioni: Ø48 cm • Garanzia: 5 Anni	Ref. 5793
	**Lampada LED a Sospensione Magnus 36W Nera** Lampade a Sospensione LED	Bianco Caldo 2800K - 3200K - 13884 Bianco Freddo 6000K - 6500K - 13886	• Fattore di Abbagliamento: UGR 19 • Potenza: 36W • Flusso Luminoso: 3400 lm • Protezione IP: IP20 • Tensione di Alimentazione: 220-240V AC	Ref. 6064
	**Lampada LED a Sospensione Winding 30W** Lampade a Sospensione LED	Bianco Caldo 3000K - 3500K	• Potenza: 30 W • Flusso Luminoso: 1100 lm • Protezione IP: IP20 • Tensione di Alimentazione: 220-240V AC • Freq. di Funzionamento: 50-60 Hz	Ref. 7047
	**Lampada LED a Sospensione Swirl 40W** Lampade a Sospensione LED	Bianco Caldo 3000K - 3500K	• Potenza: 40 W • Flusso Luminoso: 2000 lm • Protezione IP: IP20 • Tensione di Alimentazione: 220-240V AC • Freq. di Funzionamento: 50-60 Hz	Ref. 7055
	**Lampada LED a Sospensione Apple 40W** Lampade a Sospensione LED	Bianco Caldo 3000K - 3500K	• Potenza: 40 W • Flusso Luminoso: 2800 lm • Protezione IP: IP20 • Tensione di Alimentazione: 220-240V AC • Freq. di Funzionamento: 50-60 Hz	Ref. 7057
	**Lampada LED a Sospensione Ercle 18W** Lampade a Sospensione LED	Bianco Freddo 5500K - 6000K	• Fattore di Abbagliamento: UGR 15 • Potenza: 18W • Dimmerabile: Triac • Flusso Luminoso: 2160 lm • Protezione IP: IP54	Ref. 7508
	**Lampada LED a Sospensione Mad Crest 36W** Lampade a Sospensione LED	Bianco Freddo 5500K - 6000K	• Fattore di Abbagliamento: UGR 15 • Potenza: 36 W • Dimmerabile: Triac • Flusso Luminoso: 4300 lm • Protezione IP: IP54	Ref. 7510
	**Lampada LED a Sospensione Mad Slater 18W** Lampade a Sospensione LED	Bianco Freddo 5500K - 6000K	• Fattore di Abbagliamento: UGR 15 • Potenza: 18 W • Dimmerabile: Triac • Flusso Luminoso: 2150 lm • Protezione IP: IP54	Ref. 7512
	**Lampada LED a Sospensione Mad Big Andara 10W** Lampade a Sospensione LED	Bianco Caldo 3000K - 3500K - 17257 Bianco Naturale 4000K - 4500K - 17258 Bianco Freddo 5500K - 6000K - 17259	• Fattore di Abbagliamento: UGR 15 • Potenza: 10 W • Dimmerabile: Triac • Flusso Luminoso: 1200 lm • Protezione IP: IP54	Ref. 7532

Copyright ©
Reservados todos los derechos

Catalogo

Iluminación LED

	**Lampada LED a Sospensione Mad Andara 10W** Lampade a Sospensione LED	Bianco Caldo 3000K - 3500K - 17260 Bianco Naturale 4000K - 4500K - 17261 Bianco Freddo 5500K - 6000K - 17262	• Fattore di Abbagliamento: UGR 15 • Potenza: 10 W • Dimmerabile: Triac • Flusso Luminoso: 1200 lm • Protezione IP: IP54	Ref. 7533
	**Lampada LED a Sospensione Mad Bulnes 30W** Lampade a Sospensione LED	Bianco Caldo 3000K - 3500K - 17263 Bianco Naturale 4000K - 4500K - 17264 Bianco Freddo 5500K - 6000K - 17265	• Fattore di Abbagliamento: UGR 15 • Potenza: 30 W • Dimmerabile: Triac • Flusso Luminoso: 3600 lm • Protezione IP: IP54	Ref. 7534
	**Lampada LED a Sospensione Mad Tevinca 30W** Lampade a Sospensione LED	Bianco Caldo 3000K - 3500K - 17266 Bianco Naturale 4000K - 4500K - 17267 Bianco Freddo 5500K - 6000K - 17268	• Fattore di Abbagliamento: UGR 15 • Potenza: 30 W • Dimmerabile: Triac • Flusso Luminoso: 3600 lm • Protezione IP: IP54	Ref. 7535
	**Lampada LED a Sospensione Mad Scipio 30W** Lampade a Sospensione LED	Bianco Caldo 3000K - 3500K - 17269 Bianco Naturale 4000K - 4500K - 17270 Bianco Freddo 5500K - 6000K - 17271	• Fattore di Abbagliamento: UGR 15 • Potenza: 30 W • Dimmerabile: Triac • Flusso Luminoso: 3600 lm • Protezione IP: IP54	Ref. 7536
	**Lampada LED a Sospensione Mad Elbrus 30W** Lampade a Sospensione LED	Bianco Caldo 3000K - 3500K - 17272 Bianco Naturale 4000K - 4500K - 17273 Bianco Freddo 5500K - 6000K - 17274	• Fattore di Abbagliamento: UGR 15 • Potenza: 30 W • Dimmerabile: Triac • Flusso Luminoso: 3600 lm • Protezione IP: IP54	Ref. 7537
	**Lampada LED a Sospensione Ercle 50W Black** Lampade a Sospensione LED	Bianco Freddo 5500K - 6000K	• Fattore di Abbagliamento: UGR 15 • Potenza: 50 W • Dimmerabile: Triac • Flusso Luminoso: 6000 lm • Protezione IP: IP54	Ref. 7558
	**Lampada LED a Sospensione Dylan 30W Black** Lampade a Sospensione LED	Bianco Freddo 5500K - 6000K	• Fattore di Abbagliamento: UGR 15 • Potenza: 30W • Dimmerabile: Triac • Flusso Luminoso: 3600 lm • Protezione IP: IP54	Ref. 7561
	**Lampada LED a Sospensione Pix Wave 60W** Lampade a Sospensione LED	Bianco Freddo 5500K - 6000K	• Fattore di Abbagliamento: UGR 15 • Potenza: 60 W • Dimmerabile: Triac • Flusso Luminoso: 6600 lm • Protezione IP: IP54	Ref. 7562
	**Lampada LED a Sospensione Pix Crest 36W** Lampade a Sospensione LED	Bianco Freddo 5500K - 6000K	• Fattore di Abbagliamento: UGR 15 • Potenza: 36 W • Dimmerabile: Triac • Flusso Luminoso: 4300 lm • Protezione IP: IP54	Ref. 7563
	**Lampada LED a Sospensione Pix Slater 18W** Lampade a Sospensione LED	Bianco Freddo 5500K - 6000K	• Fattore di Abbagliamento: UGR 15 • Potenza: 18 W • Dimmerabile: Triac • Flusso Luminoso: 2150 lm • Protezione IP: IP54	Ref. 7564
	**Lampada LED a Sospensione Pix Bulnes 30W** Lampade a Sospensione LED	Bianco Freddo 5500K - 6000K	• Fattore di Abbagliamento: UGR 15 • Potenza: 30 W • Dimmerabile: Triac • Flusso Luminoso: 3600 lm • Protezione IP: IP54	Ref. 7567
	**Lampada LED a Sospensione Pix Trevinca 30W** Lampade a Sospensione LED	Bianco Freddo 5500K - 6000K	• Fattore di Abbagliamento: UGR 15 • Potenza: 30 W • Dimmerabile: Triac • Flusso Luminoso: 3600 lm • Protezione IP: IP54	Ref. 7569

Copyright ©
Reservados todos los derechos

Catalogo

Iluminación LED

	**Lampada LED a Sospensione Mad Scipio 30W** Lampade a Sospensione LED	Bianco Freddo 5500K - 6000K	• Fattore di Abbagliamento: UGR 15 • Potenza: 30 W • Dimmerabile: Triac • Flusso Luminoso: 3600 lm • Protezione IP: IP54	Ref. 7572
	**Lampada LED a Sospensione Pix Elbrus 30W** Lampade a Sospensione LED	Bianco Freddo 5500K - 6000K	• Fattore di Abbagliamento: UGR 15 • Potenza: 30 W • Dimmerabile: Triac • Flusso Luminoso: 3600 lm • Protezione IP: IP54	Ref. 7575
	**Lampada a Sospensione Quarzo** Lampade a Sospensione LED	Bianco - 78595 Nero - 78604	• Protezione IP: IP44 • Dimensioni: Ø60x130 mm • Garanzia: 5 Anni • Materiale del Corpo: Alluminio • Uso: Interno	Ref. 37771
	**Lampada a Sospensione Kapp** Lampade a Sospensione LED	Ø40 mm	• Protezione IP: IP20 • Tensione di Alimentazione: 220-240V AC • Freq. di Funzionamento: 50-60 Hz • Dimensioni: 420x420x770 mm • Garanzia: 5 Anni	Ref. 63395
	**Lampada a Sospensione Bonby** Lampade a Sospensione LED	Naturale	• Protezione IP: IP20 • Tensione di Alimentazione: 220-240V AC • Freq. di Funzionamento: 50-60 Hz • Dimensioni: 420x420x770 mm • Garanzia: 5 Anni	Ref. 63396
	**Lampada a Sospensione Kena** Lampade a Sospensione LED	Cammello	• Protezione IP: IP20 • Tensione di Alimentazione: 220-240V AC • Freq. di Funzionamento: 50-60 Hz • Dimensioni: 400x400 mm • Garanzia: 5 Anni	Ref. 63399
	**Lampada a Sospensione Lebil** Lampade a Sospensione LED	Bianco - 124243 Nero - 145346	• Protezione IP: IP20 • Tensione di Alimentazione: 220-240V AC • Freq. di Funzionamento: 50-60 Hz • Dimensioni: 310x220 mm • Garanzia: 5 Anni	Ref. 63435
	**Lampada a Sospensione Awel** Lampade a Sospensione LED	Bianco	• Protezione IP: IP20 • Tensione di Alimentazione: 220-240V AC • Freq. di Funzionamento: 50-60 Hz • Dimensioni: 300x350 mm • Garanzia: 5 Anni	Ref. 63440
	**Lampada a Sospensione Sauki** Lampade a Sospensione LED	Nero - 124251 Marrone - 124255	• Protezione IP: IP20 • Tensione di Alimentazione: 220-240V AC • Freq. di Funzionamento: 50-60 Hz • Dimensioni: 330x270 mm • Garanzia: 5 Anni	Ref. 63443
	**Lampada a Sospensione Iqanda** Lampade a Sospensione LED	Bianco	• Protezione IP: IP20 • Tensione di Alimentazione: 220-240V AC • Freq. di Funzionamento: 50-60 Hz • Dimensioni: 260x220 mm • Garanzia: 5 Anni	Ref. 63444
	**Lampada a Sospensione Kanggo** Lampade a Sospensione LED	Bianco	• Protezione IP: IP20 • Tensione di Alimentazione: 220-240V AC • Freq. di Funzionamento: 50-60 Hz • Dimensioni: 360x200 mm • Garanzia: 5 Anni	Ref. 63447
	**Lampada a Sospensione Mela** Lampade a Sospensione LED	Verde - 124272 Giallo - 124275 Azzurro - 124279	• Tensione di Alimentazione: 220-240V AC • Freq. di Funzionamento: 50-60 Hz • Dimensioni: Ø190x1525 mm • Garanzia: 5 Anni • Materiale del Corpo: Vetro	Ref. 63460

Copyright ©
Reservados todos los derechos

Catalogo

Iluminación LED

	**Lampada a Sospensione Luxo** Lampade a Sospensione LED	Bianco - 124280 Nero - 124284	• Tensione di Alimentazione: 220-240V AC • Freq. di Funzionamento: 50-60 Hz • Dimensioni: 1450x280x280 mm • Garanzia: 5 Anni • Materiale del Corpo: Alluminio - Legno	Ref. 63463
	**Lampada a Sospensione Diamound** Lampade a Sospensione LED	Ambra - 124307 Grigio Fumo - 124308	• Protezione IP: IP20 • Tensione di Alimentazione: 220-240V AC • Freq. di Funzionamento: 50-60 Hz • Dimensioni: 280x250x250 mm • Garanzia: 5 Anni	Ref. 63476
	**Lampada a Sospensione Dalila** Lampade a Sospensione LED	Verde	• Protezione IP: IP20 • Tensione di Alimentazione: 220-240V AC • Freq. di Funzionamento: 50-60 Hz • Dimensioni: 340x390x100 mm • Garanzia: 5 Anni	Ref. 63495
	**Lampada a Sospensione Ilargia** Lampade a Sospensione LED	Dorato	• Protezione IP: IP20 • Tensione di Alimentazione: 220-240V AC • Freq. di Funzionamento: 50-60 Hz • Dimensioni: 300x300x300 mm • Garanzia: 5 Anni	Ref. 63507
	**Lampada a Sospensione Chisa** Lampade a Sospensione LED	Avorio	• Protezione IP: IP20 • Tensione di Alimentazione: 220-240V AC • Freq. di Funzionamento: 50-60 Hz • Dimensioni: Ø350x280 mm • Garanzia: 5 Anni	Ref. 63528
	**Lampada a Sospensione Birdo** Lampade a Sospensione LED	Dorato	• Protezione IP: IP20 • Tensione di Alimentazione: 220-240V AC • Freq. di Funzionamento: 50-60 Hz • Dimensioni: 320x300x300 mm • Garanzia: 5 Anni	Ref. 63532
	**Lampada a Sospensione Kuniklo** Lampade a Sospensione LED	Dorato	• Protezione IP: IP20 • Tensione di Alimentazione: 220-240V AC • Freq. di Funzionamento: 50-60 Hz • Dimensioni: 315x300x300 mm • Garanzia: 5 Anni	Ref. 63535
	**Lampada a Sospensione Sine** Lampade a Sospensione LED	Dorato	• Protezione IP: IP20 • Tensione di Alimentazione: 220-240V AC • Freq. di Funzionamento: 50-60 Hz • Dimensioni: 660x380x380 mm • Garanzia: 5 Anni	Ref. 63539
	**Lampada a Sospensione Monah** Lampade a Sospensione LED	Nero - 124423 Bianco - 145370	• Protezione IP: IP20 • Tensione di Alimentazione: 220-240V AC • Freq. di Funzionamento: 50-60 Hz • Dimensioni: 1350x900 mm • Garanzia: 5 Anni	Ref. 63556
	**Lampada a Sospensione Wowola** Lampade a Sospensione LED	Trasparente - 124877 Scuro - 124878	• Protezione IP: IP20 • Tensione di Alimentazione: 220-240V AC • Freq. di Funzionamento: 50-60 Hz • Dimensioni: 1500x220x220 mm • Garanzia: 5 Anni	Ref. 63818
	**Lampada a Sospensione Marbre** Lampade a Sospensione LED	Bianco - 124881 Giallo - 124885	• Tensione di Alimentazione: 220-240V AC • Freq. di Funzionamento: 50-60 Hz • Dimensioni: 1550x250x250 mm • Garanzia: 5 Anni • Materiale del Corpo: Vetro	Ref. 63821
	**Lampada a Sospensione Aerba** Lampade a Sospensione LED	Oro	• Protezione IP: IP20 • Tensione di Alimentazione: 220-240V AC • Freq. di Funzionamento: 50-60 Hz • Dimensioni: 350x170 mm • Garanzia: 5 Anni	Ref. 63861

Copyright ©
Reservados todos los derechos

Catalogo

Iluminación LED

	**Lampada a Sospensione Rugat 4 Faretti** Lampade a Sospensione LED	Nero	• Protezione IP: IP20 • Tensione di Alimentazione: 220-240V AC • Freq. di Funzionamento: 50-60 Hz • Dimensioni: 1634x680x60 mm • Garanzia: 3 Años	Ref. 63898
	**Lampada a Sospensione Rugat 5 Faretti** Lampade a Sospensione LED	Nero	• Protezione IP: IP20 • Tensione di Alimentazione: 220-240V AC • Freq. di Funzionamento: 50-60 Hz • Dimensioni: 1870x900x60 mm • Garanzia: 5 Anni	Ref. 63902
	**Lampada a Sospensione Bambu Atamach** Lampade a Sospensione LED	Naturale	• Protezione IP: IP20 • Freq. di Funzionamento: 50-60 Hz • Dimensioni: 210x400x400 mm • Garanzia: 5 Anni • Peso: 0,8 kg	Ref. 63967
	**Lampada a Sospensione Arawa Tyolip** Lampade a Sospensione LED	Naturale	• Protezione IP: IP20 • Freq. di Funzionamento: 50-60 Hz • Dimensioni: 305x200x200 mm • Garanzia: 5 Anni • Peso: 0,65 kg	Ref. 63971
	**Lampada a Sospensione Arawa Amabhola** Lampade a Sospensione LED	Naturale	• Protezione IP: IP20 • Freq. di Funzionamento: 50-60 Hz • Dimensioni: 300x310x310 mm • Garanzia: 5 Anni • Peso: 0,75kg	Ref. 63987
	**Lampada a Sospensione Arawa Viringo** Lampade a Sospensione LED	Naturale	• Protezione IP: IP20 • Tensione di Alimentazione: 220-240V AC • Freq. di Funzionamento: 50-60 Hz • Dimensioni: 210x400x400 mm • Garanzia: 5 Anni	Ref. 63996
	**Lampada a Sospensione Kirito** Lampade a Sospensione LED	Naturale	• Protezione IP: IP20 • Freq. di Funzionamento: 50-60 Hz • Dimensioni: 1700x300x300 mm • Garanzia: 5 Anni • Peso: 0,75 kg	Ref. 64000
	**Lampada a Sospensione Cordell** Lampade a Sospensione LED	Nero	• Protezione IP: IP20 • Tensione di Alimentazione: 220-240V AC • Freq. di Funzionamento: 50-60 Hz • Dimensioni: 1882x390x390 mm • Garanzia: 5 Anni	Ref. 64127
	**Lampada a Sospensione Llata** Lampade a Sospensione LED	Legno	• Protezione IP: IP20 • Tensione di Alimentazione: 220-240V AC • Freq. di Funzionamento: 50-60 Hz • Dimensioni: 320xØ390 mm • Garanzia: 5 Anni	Ref. 64131
	**Lampada a Sospensione Qashinka** Lampade a Sospensione LED	Azzurro	• Protezione IP: IP20 • Tensione di Alimentazione: 220-240V AC • Freq. di Funzionamento: 50-60 Hz • Dimensioni: Ø450x280 mm • Garanzia: 5 Anni	Ref. 64132
	**Lampada a Sospensione Trompa** Lampade a Sospensione LED	Arancione	• Protezione IP: IP20 • Tensione di Alimentazione: 220-240V AC • Freq. di Funzionamento: 50-60 Hz • Dimensioni: 280x450x450 mm • Garanzia: 3 Años	Ref. 64135
	**Lampada a Sospensione Royesa** Lampade a Sospensione LED	Nero	• Protezione IP: IP20 • Tensione di Alimentazione: 220-240V AC • Freq. di Funzionamento: 50-60 Hz • Dimensioni: Ø178x200 mm • Garanzia: 5 Anni	Ref. 64148

Copyright ©
Reservados todos los derechos

	**Lampada a Sospensione Watage Diyara** Lampade a Sospensione LED	Azzurro	• Protezione IP: IP20 • Tensione di Alimentazione: 220-240V AC • Freq. di Funzionamento: 50-60 Hz • Dimensioni: 260x350 mm • Garanzia: 5 Anni	Ref. 64156
	**Lampada a Sospensione Diyara** Lampade a Sospensione LED	Bianco	• Protezione IP: IP20 • Tensione di Alimentazione: 220-240V AC • Freq. di Funzionamento: 50-60 Hz • Dimensioni: Ø460x330 mm • Garanzia: 5 Anni	Ref. 64159
	**Lampada a Sospensione Almanzor** Lampade a Sospensione LED	Bianco	• Protezione IP: IP20 • Tensione di Alimentazione: 220-240V AC • Freq. di Funzionamento: 50-60 Hz • Dimensioni: 285x285x460 mm • Garanzia: 5 Anni	Ref. 64251
	**Lampada a Sospensione Aneto** Lampade a Sospensione LED	Bianco	• Protezione IP: IP20 • Tensione di Alimentazione: 220-240V AC • Freq. di Funzionamento: 50-60 Hz • Dimensioni: 115x115x300 mm • Garanzia: 5 Anni	Ref. 64259
	**Lampada a Sospensione Bakuli Alpi** Lampade a Sospensione LED	Verde	• Protezione IP: IP20 • Tensione di Alimentazione: 220-240V AC • Freq. di Funzionamento: 50-60 Hz • Dimensioni: 150x150x260 mm • Garanzia: 5 Anni	Ref. 64260
	**Lampada a Sospensione Bakuli Ussel** Lampade a Sospensione LED	Azzurro	• Protezione IP: IP20 • Tensione di Alimentazione: 220-240V AC • Freq. di Funzionamento: 50-60 Hz • Dimensioni: 200x200x245 mm • Garanzia: 5 Anni	Ref. 64264
	**Lampada a Sospensione Bakuli Gabarró** Lampade a Sospensione LED	Rosso	• Protezione IP: IP20 • Tensione di Alimentazione: 220-240V AC • Freq. di Funzionamento: 50-60 Hz • Dimensioni: 230x230x200 mm • Garanzia: 5 Anni	Ref. 64268
	**Lampada a Sospensione Erebus** Lampade a Sospensione LED	Bianco	• Protezione IP: IP20 • Tensione di Alimentazione: 220-240V AC • Freq. di Funzionamento: 50-60 Hz • Dimensioni: 215x215x300 mm • Garanzia: 5 Anni	Ref. 64271
	**Lampada a Sospensione Irazu Jeko** Lampade a Sospensione LED	Bianco	• Protezione IP: IP20 • Tensione di Alimentazione: 220-240V AC • Freq. di Funzionamento: 50-60 Hz • Dimensioni: 1850x200x200 mm • Garanzia: 5 Anni	Ref. 64287
	**Lampadario a Sospensione Lalau** Lampade a Sospensione LED	Ø350 mm - 125567 Ø250 mm - 125568	• Protezione IP: IP20 • Tensione di Alimentazione: 220-240V AC • Freq. di Funzionamento: 50-60 Hz • Dimensioni: Ø250x450 mm / Ø350x600 mm • Garanzia: 5 Anni	Ref. 64303
	**Lampada a Sospensione Barsella** Lampade a Sospensione LED	Legna	• Protezione IP: IP20 • Tensione di Alimentazione: 220-240V AC • Freq. di Funzionamento: 50-60 Hz • Dimensioni: 75x200 mm • Garanzia: 5 Anni	Ref. 64395
	**Lampada a Sospensione Túria** Lampade a Sospensione LED	Legna	• Protezione IP: IP20 • Tensione di Alimentazione: 220-240V AC • Freq. di Funzionamento: 50-60 Hz • Dimensioni: 190x75x75 mm • Garanzia: 5 Anni	Ref. 64396

Copyright ©
Reservados todos los derechos

Catalogo

Iluminación LED

	**Lampada a Sospensione Demarga Camarena** Lampade a Sospensione LED	Rosa	• Protezione IP: IP20 • Tensione di Alimentazione: 220-240V AC • Freq. di Funzionamento: 50-60 Hz • Dimensioni: 220x130 mm • Garanzia: 5 Anni	Ref. 64400
	**Lampada a Sospensione Demarga Cucu** Lampade a Sospensione LED	Verde	• Protezione IP: IP20 • Tensione di Alimentazione: 220-240V AC • Freq. di Funzionamento: 50-60 Hz • Dimensioni: 225x120 mm • Garanzia: 5 Anni	Ref. 64408
	**Lampada a Sospensione Papallona** Lampade a Sospensione LED	Oro	• Protezione IP: IP20 • Tensione di Alimentazione: 220-240V AC • Freq. di Funzionamento: 50-60 Hz • Dimensioni: 825x480 mm • Garanzia: 5 Anni	Ref. 64412
	**Lampada LED a Sospensione Marrulles 3W** Lampade a Sospensione LED	Nero	• Potenza: 3 W • Protezione IP: IP20 • Tensione di Alimentazione: 220-240V AC • Freq. di Funzionamento: 50-60 Hz • Dimensioni: 210x230 mm	Ref. 64420
	**Lampada LED a Sospensione Bambolla 3W** Lampade a Sospensione LED	Bianco	• Potenza: 3 W • Protezione IP: IP20 • Tensione di Alimentazione: 220-240V AC • Freq. di Funzionamento: 50-60 Hz • Dimensioni: 210x230 mm	Ref. 64424
	**Lampada a Sospensione Vaca** Lampade a Sospensione LED	Nero - 125835 Dorato - 125839	• Protezione IP: IP20 • Tensione di Alimentazione: 220-240V AC • Freq. di Funzionamento: 50-60 Hz • Dimensioni: 300x250 mm • Garanzia: 5 Anni	Ref. 64432
	**Lampada a Sospensione Saquet** Lampade a Sospensione LED	Bianco	• Protezione IP: IP20 • Tensione di Alimentazione: 220-240V AC • Freq. di Funzionamento: 50-60 Hz • Dimensioni: 325x195 mm • Garanzia: 5 Anni	Ref. 64436
	**Lampada a Sospensione Retilles** Lampade a Sospensione LED	Bianco	• Protezione IP: IP20 • Tensione di Alimentazione: 220-240V AC • Freq. di Funzionamento: 50-60 Hz • Dimensioni: 230x130 mm • Garanzia: 5 Anni	Ref. 64440
	**Lampada a Sospensione Gorgos** Lampade a Sospensione LED	Bianco - 125847 Marrone - 125848	• Protezione IP: IP20 • Tensione di Alimentazione: 220-240V AC • Freq. di Funzionamento: 50-60 Hz • Dimensioni: 140x130x120 mm • Garanzia: 5 Anni	Ref. 64443
	**Lampada a Sospensione Gata** Lampade a Sospensione LED	Bianco - 125852 Marrone - 125856	• Protezione IP: IP20 • Tensione di Alimentazione: 220-240V AC • Freq. di Funzionamento: 50-60 Hz • Dimensioni: 190x160x160 mm • Garanzia: 5 Anni	Ref. 64444
	**Lampada a Sospensione Candela** Lampade a Sospensione LED	Azzurro - 125995 Azzurro Cielo - 125999	• Tensione di Alimentazione: 220-240V AC • Freq. di Funzionamento: 50-60 Hz • Dimensioni: 1500x160x160 mm • Garanzia: 5 Anni • Materiale del Corpo: Vetro	Ref. 64524
	**Lampada a Sospensione Kibanda Alfarb** Lampade a Sospensione LED	Dorato - 126028 Nero - 126032	• Protezione IP: IP20 • Tensione di Alimentazione: 220-240V AC • Freq. di Funzionamento: 50-60 Hz • Dimensioni: 1705x300x300 mm • Garanzia: 5 Anni	Ref. 64548

Copyright ©
Reservados todos los derechos

Catalogo

Iluminación LED

	**Lampada a Sospensione Kibanda Bellús** Lampade a Sospensione LED	Dorato - 126036 Nero - 126040	• Protezione IP: IP20 • Tensione di Alimentazione: 220-240V AC • Freq. di Funzionamento: 50-60 Hz • Dimensioni: Ø250x270 mm • Garanzia: 5 Anni	Ref. 64551
	**Lampada a Sospensione Bolbait** Lampade a Sospensione LED	Nero - 126044 Dorato - 126048	• Protezione IP: IP20 • Tensione di Alimentazione: 220-240V AC • Freq. di Funzionamento: 50-60 Hz • Dimensioni: Ø330x330 mm • Garanzia: 5 Anni	Ref. 64552
	**Lampada a Sospensione Carricola** Lampade a Sospensione LED	Rosso - 126051 Grigio - 126055	• Protezione IP: IP20 • Tensione di Alimentazione: 220-240V AC • Freq. di Funzionamento: 50-60 Hz • Dimensioni: 1758x200x200 mm • Garanzia: 5 Anni	Ref. 64556
	**Lampada a Sospensione Cotes** Lampade a Sospensione LED	Grigio - 126056 Verde Smeraldo - 126060	• Protezione IP: IP20 • Tensione di Alimentazione: 220-240V AC • Freq. di Funzionamento: 50-60 Hz • Dimensioni: 1758x250x250 mm • Garanzia: 5 Anni	Ref. 64560
	**Lampada a Sospensione Gilet** Lampade a Sospensione LED	Rosa - 126063 Verde Smeraldo - 126067	• Protezione IP: IP20 • Tensione di Alimentazione: 220-240V AC • Freq. di Funzionamento: 50-60 Hz • Dimensioni: 1363x200x200 mm • Garanzia: 5 Anni	Ref. 64564
	**Lampada a Sospensione Moonlight** Lampade a Sospensione LED	Dorato	• Protezione IP: IP20 • Tensione di Alimentazione: 220-240V AC • Freq. di Funzionamento: 50-60 Hz • Dimensioni: 550x200x286 mm • Garanzia: 5 Anni	Ref. 64567
	**Lampada a Sospensione Moonlight Diplo** Lampade a Sospensione LED	Dorato	• Protezione IP: IP20 • Tensione di Alimentazione: 220-240V AC • Freq. di Funzionamento: 50-60 Hz • Dimensioni: 1970x350x200 mm • Garanzia: 5 Anni	Ref. 64571
	**Lampada a Sospensione Phive** Lampade a Sospensione LED	Nero - 126079 Bianco - 126080	• Protezione IP: IP20 • Tensione di Alimentazione: 220-240V AC • Freq. di Funzionamento: 50-60 Hz • Dimensioni: 1775x400x400 mm • Garanzia: 3 Años	Ref. 64576
	**Lampada a Sospensione Ballnew** Lampade a Sospensione LED	Bianco - 126083 Nero - 126087	• Protezione IP: IP20 • Tensione di Alimentazione: 220-240V AC • Freq. di Funzionamento: 50-60 Hz • Dimensioni: 1810x335x335 mm • Garanzia: 2 Años	Ref. 64579
	**Lampada a Sospensione Phanto** Lampade a Sospensione LED	Bianco - 126091 Nero - 126095	• Protezione IP: IP20 • Tensione di Alimentazione: 220-240V AC • Freq. di Funzionamento: 50-60 Hz • Dimensioni: 1940x190x190 mm • Garanzia: 5 Anni	Ref. 64580
	**Lampada a Sospensione Argus** Lampade a Sospensione LED	Bianco	• Protezione IP: IP20 • Tensione di Alimentazione: 220-240V AC • Freq. di Funzionamento: 50-60 Hz • Dimensioni: 1835x235x235 mm • Garanzia: 5 Anni	Ref. 64583
	**Lampada a Sospensione Otos** Lampade a Sospensione LED	Oro	• Protezione IP: IP20 • Tensione di Alimentazione: 220-240V AC • Freq. di Funzionamento: 50-60 Hz • Dimensioni: 1955x380x25 mm • Garanzia: 5 Anni	Ref. 64587

Copyright ©
Reservados todos los derechos

Catalogo

Iluminación LED

	**Lampada a Sospensione Mini Otos** Lampade a Sospensione LED	Oro - 126104 Nero - 126107	• Protezione IP: IP20 • Tensione di Alimentazione: 220-240V AC • Freq. di Funzionamento: 50-60 Hz • Dimensioni: 1830x250x50 mm • Garanzia: 5 Anni	Ref. 64588
	**Lampada a Sospensione Salem** Lampade a Sospensione LED	Rosso lampone - 126116 Verde Smeraldo - 126120	• Protezione IP: IP20 • Tensione di Alimentazione: 220-240V AC • Freq. di Funzionamento: 50-60 Hz • Dimensioni: 1845x200x200 mm • Garanzia: 5 Anni	Ref. 64595
	**Lampada a Sospensione Latova** Lampade a Sospensione LED	Grigio - 126124 Ambra - 126128	• Protezione IP: IP20 • Tensione di Alimentazione: 220-240V AC • Freq. di Funzionamento: 50-60 Hz • Dimensioni: 1795x195x195 mm • Garanzia: 5 Anni	Ref. 64596
	**Lampada LED a Sospensione Gloria 45W** Lampade a Sospensione LED	Ø50 cm - 126887 Ø70 cm - 126888	• Potenza: 35.6 W • Flusso Luminoso: 4500 lm • Protezione IP: IP20 • Multitensione: 100-240V AC • Tensione di Alimentazione: 220-240V AC	Ref. 64899
	**Lampada a Sospensione Cigno LEDS-C4 Big 00-9156-14-M1** Lampade a Sospensione LED	Bianco	• Protezione IP: IP44 • Multitensione: 100-240V AC • Freq. di Funzionamento: 50-60 Hz • Dimensioni: 400X1200mm • Garanzia: 3 Anni	Ref. 65511
	**Lampada a Sospensione Cigno LEDS-C4 Small 00-9155-14-M1** Lampade a Sospensione LED	Bianco	• Protezione IP: IP44 • Multitensione: 100-240V AC • Freq. di Funzionamento: 50-60 Hz • Dimensioni: 300X1200mm • Garanzia: 3 Anni	Ref. 65519
	**Lampada LED a Sospensione Tanit 150W** Lampade a Sospensione LED	Bianco Caldo 3000K	• Potenza: 150 W • Flusso Luminoso: 7500 lm • Protezione IP: IP20 • Tensione di Alimentazione: 220-240V AC • Indice di Resa Cromatica: 80	Ref. 65580
	**Lampada a Sospensione Reflect** Lampade a Sospensione LED	Nero - 131275 Bianco - 131279	• Tensione di Alimentazione: 220-240V AC • Freq. di Funzionamento: 50-60 Hz • Dimensioni: Ø450x200 mm • Garanzia: 3 Años • Materiale del Corpo: Tessile	Ref. 65729
	**Lampada a Sospensione Baharia** Lampade a Sospensione LED	Verde Camo	• Protezione IP: IP20 • Tensione di Alimentazione: 220-240V AC • Freq. di Funzionamento: 50-60 Hz • Dimensioni: 350x500x300 mm • Garanzia: 5 Anni	Ref. 65734
	**Lampada a Sospensione Reflect Duo** Lampade a Sospensione LED	Bianco - 131289 Nero - 131290	• Tensione di Alimentazione: 220-240V AC • Freq. di Funzionamento: 50-60 Hz • Dimensioni: Ø500x250 mm • Garanzia: 3 Años • Materiale del Corpo: Tessile	Ref. 65735
	**Lampada a Sospensione Pamba** Lampade a Sospensione LED	Giallo	• Tensione di Alimentazione: 220-240V AC • Freq. di Funzionamento: 50-60 Hz • Dimensioni: Ø360x280 mm • Garanzia: 3 Años • Materiale del Corpo: Velluto	Ref. 65740
	**Lampada a Sospensione Jurmi** Lampade a Sospensione LED	Nero	• Dimensioni: Ø400x260 mm • Garanzia: 5 Anni • Materiale del Corpo: Velluto • Potenza Massima: 60 W • Ghiera: E27	Ref. 65745

Copyright ©
Reservados todos los derechos

Catalogo

Iluminación LED

	**Lampada a Sospensione Nafasi** Lampade a Sospensione LED	Azzurro	• Protezione IP: IP20 • Tensione di Alimentazione: 220-240V AC • Freq. di Funzionamento: 50-60 Hz • Dimensioni: Ø450x200 mm • Garanzia: 5 Anni	Ref. 65755
	**Lampada a Sospensione Nabulo** Lampade a Sospensione LED	Naturale	• Protezione IP: IP20 • Tensione di Alimentazione: 220-240V AC • Freq. di Funzionamento: 50-60 Hz • Dimensioni: 290x400x400 mm • Garanzia: 5 Anni	Ref. 69766
	**Lampada a Sospensione Simara** Lampade a Sospensione LED	Naturale	• Protezione IP: IP20 • Tensione di Alimentazione: 220-240V AC • Freq. di Funzionamento: 50-60 Hz • Dimensioni: 390x390x390 mm • Garanzia: 5 Anni	Ref. 69769
	**Lampada a Sospensione Marya** Lampade a Sospensione LED	Naturale	• Protezione IP: IP20 • Tensione di Alimentazione: 220-240V AC • Freq. di Funzionamento: 50-60 Hz • Dimensioni: 300xØ400 mm • Garanzia: 5 Anni	Ref. 70141
	**Lampada a Sospensione Koni** Lampade a Sospensione LED	Naturale	• Protezione IP: IP20 • Tensione di Alimentazione: 220-240V AC • Freq. di Funzionamento: 50-60 Hz • Dimensioni: 400xØ400 mm • Garanzia: 5 Anni	Ref. 70542
	**Lampada a Sospensione Kofia** Lampade a Sospensione LED	Naturale	• Protezione IP: IP20 • Tensione di Alimentazione: 220-240V AC • Freq. di Funzionamento: 50-60 Hz • Dimensioni: Ø300x1500 mm • Garanzia: 5 Anni	Ref. 70546
	**Lampada a Sospensione Majilily** Lampade a Sospensione LED	Naturale	• Protezione IP: IP20 • Tensione di Alimentazione: 220-240V AC • Freq. di Funzionamento: 50-60 Hz • Dimensioni: 180x520x520 mm • Garanzia: 5 Anni	Ref. 70550
	**Lampada a Sospensione Canastra** Lampade a Sospensione LED	Naturale	• Protezione IP: IP20 • Tensione di Alimentazione: 220-240V AC • Freq. di Funzionamento: 50-60 Hz • Dimensioni: Ø300x1500 mm • Garanzia: 5 Anni	Ref. 70553
	**Lampada a Sospensione Skrini** Lampade a Sospensione LED	Naturale	• Protezione IP: IP20 • Tensione di Alimentazione: 220-240V AC • Freq. di Funzionamento: 50-60 Hz • Dimensioni: Ø300x1500 mm • Garanzia: 5 Anni	Ref. 70557
	**Lampada a Sospensione Majani** Lampade a Sospensione LED	Crema	• Protezione IP: IP20 • Tensione di Alimentazione: 220-240V AC • Freq. di Funzionamento: 50-60 Hz • Dimensioni: 700x600x600 mm • Garanzia: 5 Anni	Ref. 70653
	**Lampada a Sospensione Wasari** Lampade a Sospensione LED	Giallo - 142838 Nero - 142842	• Protezione IP: IP20 • Tensione di Alimentazione: 220-240V AC • Freq. di Funzionamento: 50-60 Hz • Dimensioni: Ø30 cm • Garanzia: 5 Anni	Ref. 70743
	**Lampada a Sospensione Manyoya** Lampade a Sospensione LED	Crema	• Protezione IP: IP20 • Tensione di Alimentazione: 220-240V AC • Freq. di Funzionamento: 50-60 Hz • Dimensioni: 340xØ550 mm • Garanzia: 5 Anni	Ref. 70799

Copyright ©
Reservados todos los derechos

Catalogo

Iluminación LED

	**Lampada a Sospensione Pusaka** Lampade a Sospensione LED	Nero	• Protezione IP: IP20 • Tensione di Alimentazione: 220-240V AC • Freq. di Funzionamento: 50-60 Hz • Dimensioni: 2000x900 mm • Garanzia: 5 Anni	Ref. 70803
	**Lampada a Sospensione Maumbo Circular** Lampade a Sospensione LED	Circolare	• Protezione IP: IP20 • Tensione di Alimentazione: 220-240V AC • Freq. di Funzionamento: 50-60 Hz • Dimensioni: Ø340x20 mm • Garanzia: 5 Anni	Ref. 70811
	**Lampada a Sospensione Maumbo Quadrata** Lampade a Sospensione LED	Naturale	• Protezione IP: IP20 • Tensione di Alimentazione: 220-240V AC • Freq. di Funzionamento: 50-60 Hz • Dimensioni: 330x320x20 mm • Garanzia: 5 Anni	Ref. 70815
	**Lampada a Sospensione Kahawa** Lampade a Sospensione LED	Nero	• Protezione IP: IP20 • Tensione di Alimentazione: 220-240V AC • Freq. di Funzionamento: 50-60 Hz • Dimensioni: 320xØ300x2030 mm • Garanzia: 5 Anni	Ref. 70818
	**Lampada a Sospensione Rokuda** Lampade a Sospensione LED	Nero	• Protezione IP: IP20 • Tensione di Alimentazione: 220-240V AC • Freq. di Funzionamento: 50-60 Hz • Dimensioni: 1420x750 mm • Garanzia: 5 Anni	Ref. 70822
	**Lampada a Sospensione Wawak** Lampade a Sospensione LED	Bianco - 143121 Grigio - 143125 Nero - 143126 Cammello - 143129 Acquamarina - 143133	• Protezione IP: IP20 • Tensione di Alimentazione: 220-240V AC • Freq. di Funzionamento: 50-60 Hz • Dimensioni: 260x1690 mm • Garanzia: 5 Anni	Ref. 70885
	**Lampada a Sospensione Yagis** Lampade a Sospensione LED	Bianco - 144945 Nero - 144946	• Protezione IP: IP20 • Tensione di Alimentazione: 220-240V AC • Freq. di Funzionamento: 50-60 Hz • Dimensioni: 1020x90x160 mm • Garanzia: 5 Anni	Ref. 71385
	**Lampada a Sospensione Tuai** Lampade a Sospensione LED	Nero	• Protezione IP: IP20 • Tensione di Alimentazione: 220-240V AC • Freq. di Funzionamento: 50-60 Hz • Dimensioni: 980x320x280 mm • Garanzia: 5 Anni	Ref. 71390
	**Lampada a Sospensione Luster** Lampade a Sospensione LED	Terracotta - 144966 Grigio pietra - 144970	• Protezione IP: IP20 • Tensione di Alimentazione: 220-240V AC • Freq. di Funzionamento: 50-60 Hz • Dimensioni: 210x120x120 mm • Garanzia: 5 Anni	Ref. 71394
	**Lampada a Sospensione Kanzu Rotonda** Lampade a Sospensione LED	Bianco	• Protezione IP: IP20 • Tensione di Alimentazione: 220-240V AC • Freq. di Funzionamento: 50-60 Hz • Dimensioni: 400 x 400 x 1500 mm • Garanzia: 5 Anni	Ref. 71529
	**Lampada a Sospensione Kanzu** Lampade a Sospensione LED	Bianco - 145137 Grigio - 145889 Beige - 145891	• Protezione IP: IP20 • Tensione di Alimentazione: 220-240V AC • Freq. di Funzionamento: 50-60 Hz • Dimensioni: 300 x 300 x 1500 mm • Garanzia: 5 Anni	Ref. 71533
	**Lampada a Sospensione Tonel** Lampade a Sospensione LED	Multicolore	• Tensione di Alimentazione: 220-240V AC • Dimensioni: 1200x400x400 mm • Garanzia: 3 Años • Materiale del Corpo: Alluminio • Uso: Interno	Ref. 71537

Copyright ©
Reservados todos los derechos

Catalogo

Iluminación LED

	**Lampada a Sospensione Rain** Lampade a Sospensione LED	Multicolore	• Tensione di Alimentazione: 220-240V AC • Freq. di Funzionamento: 50-60 Hz • Dimensioni: 1200x300x300 mm • Garanzia: 5 Anni • Materiale del Corpo: Alluminio - Acciaio	Ref. 71549
	**Lampada a Sospensione Dustin** Lampade a Sospensione LED	Nero	• Tensione di Alimentazione: 220-240V AC • Freq. di Funzionamento: 50-60 Hz • Dimensioni: 1200x500x500 mm • Garanzia: 5 Anni • Materiale del Corpo: Alluminio - Legno	Ref. 71550
	**Lampada a Sospensione Strom** Lampade a Sospensione LED	Multicolore	• Tensione di Alimentazione: 220-240V AC • Dimensioni: 1200x270x700 mm • Garanzia: 5 Anni • Materiale del Corpo: Alluminio - Acciaio • Uso: Interno	Ref. 71554
	**Lampada a Sospensione Sarda 3 Faretti** Lampade a Sospensione LED	Nero	• Tensione di Alimentazione: 220-240V AC • Dimensioni: 1200x170x700 mm • Garanzia: 5 Anni • Materiale del Corpo: Metallo • Uso: Interno	Ref. 71585
	**Lampada a Sospensione Sarda** Lampade a Sospensione LED	Nero	• Tensione di Alimentazione: 220-240V AC • Dimensioni: 250x200x200 mm • Garanzia: 5 Anni • Materiale del Corpo: Metallo • Uso: Interno	Ref. 71590
	**Lampada a Sospensione Coba** Lampade a Sospensione LED	Legno	• Tensione di Alimentazione: 220-240V AC • Dimensioni: 250x250x250 mm • Garanzia: 5 Anni • Materiale del Corpo: Legno • Uso: Interno	Ref. 71601
	**Lampada a Sospensione Faden** Lampade a Sospensione LED	Cemento	• Tensione di Alimentazione: 220-240V AC • Dimensioni: 180x150x150 mm • Garanzia: 5 Anni • Materiale del Corpo: Cemento • Uso: Interno	Ref. 71673
	**Lampada a Sospensione Kukojoa Cemento** Lampade a Sospensione LED	Grigio	• Protezione IP: IP20 • Dimensioni: 221xØ350 mm • Garanzia: 5 Anni • Materiale del Corpo: Cemento - Legno • Uso: Interno	Ref. 71681
	**Lampada a Sospensione Kukojoa Gesso** Lampade a Sospensione LED	Bianco	• Protezione IP: IP20 • Dimensioni: 221xØ350 mm • Garanzia: 5 Anni • Uso: Interno • Fonte Luminosa: Lampada E27	Ref. 71686
	**Lampada a Sospensione Jigger** Lampade a Sospensione LED	Nero	• Protezione IP: IP20 • Tensione di Alimentazione: 220-240V AC • Freq. di Funzionamento: 50-60 Hz • Dimensioni: Ø150x310 mm • Garanzia: 5 Anni	Ref. 71734
	**Lampada a Sospensione Vinyl** Lampade a Sospensione LED	Bianco & Nero	• Protezione IP: IP20 • Tensione di Alimentazione: 220-240V AC • Freq. di Funzionamento: 50-60 Hz • Dimensioni: 180xØ260 mm • Garanzia: 5 Anni	Ref. 71738
	**Lampada a Sospensione Crowe** Lampade a Sospensione LED	Bianco	• Protezione IP: IP20 • Tensione di Alimentazione: 220-240V AC • Freq. di Funzionamento: 50-60 Hz • Dimensioni: 125xØ290 mm • Garanzia: 5 Anni	Ref. 71742

Copyright ©
Reservados todos los derechos

Catalogo

Iluminación LED

	**Lampada a Sospensione Orbat** Lampade a Sospensione LED	Nero	• Protezione IP: IP20 • Tensione di Alimentazione: 220-240V AC • Freq. di Funzionamento: 50-60 Hz • Dimensioni: 270 x 250 x 250 mm • Garanzia: 3 Años	Ref. 71799
	**Lampada a Sospensione Arbat** Lampade a Sospensione LED	Bianco - 145441 Nero - 145443	• Protezione IP: IP20 • Tensione di Alimentazione: 220-240V AC • Freq. di Funzionamento: 50-60 Hz • Dimensioni: 270 x 250 x 250 mm • Garanzia: 5 Anni	Ref. 71805
	**Lampada a Sospensione Telmi** Lampade a Sospensione LED	Nero - 145959 Bianco - 145963	• Protezione IP: IP20 • Tensione di Alimentazione: 220-240V AC • Freq. di Funzionamento: 50-60 Hz • Dimensioni: 1245xØ150 mm • Garanzia: 3 Años	Ref. 72167
	**Lampada a Sospensione Kathu Karatasi** Lampade a Sospensione LED	Cammello	• Protezione IP: IP20 • Tensione di Alimentazione: 220-240V AC • Freq. di Funzionamento: 50-60 Hz • Dimensioni: 600x600x150 mm • Garanzia: 5 Anni	Ref. 72543
	**Lampada a Sospensione Kathu Sienet** Lampade a Sospensione LED	Cammello	• Protezione IP: IP20 • Tensione di Alimentazione: 220-240V AC • Freq. di Funzionamento: 50-60 Hz • Dimensioni: 520x520x320 mm • Garanzia: 5 Anni	Ref. 72547
	**Lampada a Sospensione Kathu Manyoya** Lampade a Sospensione LED	Crema	• Protezione IP: IP20 • Tensione di Alimentazione: 220-240V AC • Freq. di Funzionamento: 50-60 Hz • Dimensioni: 350x350x550 mm • Garanzia: 5 Anni	Ref. 72549
	**Lampada a Sospensione Kathu Botal** Lampade a Sospensione LED	Legno	• Protezione IP: IP20 • Tensione di Alimentazione: 220-240V AC • Freq. di Funzionamento: 50-60 Hz • Dimensioni: 100x100x300 mm • Garanzia: 5 Anni	Ref. 72553
	**Lampada a Sospensione Moonlight Puncak** Lampade a Sospensione LED	Oro	• Protezione IP: IP20 • Tensione di Alimentazione: 220-240V AC • Freq. di Funzionamento: 50-60 Hz • Dimensioni: 200x150x480 mm • Garanzia: 5 Anni	Ref. 72555
	**Lampada a Sospensione Moonlight Tiga** Lampade a Sospensione LED	Oro	• Protezione IP: IP20 • Tensione di Alimentazione: 220-240V AC • Freq. di Funzionamento: 50-60 Hz • Dimensioni: 290x150x360 mm • Garanzia: 5 Anni	Ref. 72559
	**Lampada a Sospensione Moonlight Bumbieris** Lampade a Sospensione LED	Bianco	• Protezione IP: IP20 • Tensione di Alimentazione: 220-240V AC • Freq. di Funzionamento: 50-60 Hz • Dimensioni: 160x160x270 mm • Garanzia: 5 Anni	Ref. 72563
	**Lampada a Sospensione Balts** Lampade a Sospensione LED	Nero	• Tensione di Alimentazione: 220-240V AC • Freq. di Funzionamento: 50-60 Hz • Dimensioni: 490x150x780 mm • Garanzia: 5 Anni • Materiale del Corpo: Metallo - Vetro	Ref. 72571
	Lampada a Sospensione Rasen Lampade a Sospensione LED	Cromato	• Protezione IP: IP20 • Tensione di Alimentazione: 220-240V AC • Freq. di Funzionamento: 50-60 Hz • Dimensioni: 1500xØ350 mm • Garanzia: 5 Anni	Ref. 72603

Copyright ©
Reservados todos los derechos

Catalogo

Iluminación LED

	**Lampada a Sospensione Furiko** Lampade a Sospensione LED	Nero - Dorato	• Protezione IP: IP20 • Tensione di Alimentazione: 220-240V AC • Freq. di Funzionamento: 50-60 Hz • Dimensioni: 1200xØ350 mm • Garanzia: 5 Anni	Ref. 72611
	**Lampada da Soffitto Harva** Lampade a Sospensione LED	Bianco	• Protezione IP: IP20 • Tensione di Alimentazione: 220-240V AC • Freq. di Funzionamento: 50-60 Hz • Dimensioni: 320x480 mm • Garanzia: 5 Anni	Ref. 72911
	**Lampada a Sospensione Moonlight Doppia** Lampade a Sospensione LED	Dorato	• Protezione IP: IP20 • Tensione di Alimentazione: 220-240V AC • Freq. di Funzionamento: 50-60 Hz • Dimensioni: 375x150x2000 mm • Garanzia: 5 Anni	Ref. 73289
	**Lampada da Parete Moonlight Design** Lampade a Sospensione LED	Dorato	• Protezione IP: IP20 • Tensione di Alimentazione: 220-240V AC • Freq. di Funzionamento: 50-60 Hz • Dimensioni: 285x180x225 mm • Garanzia: 5 Anni	Ref. 73293
	**Lampada a Sospensione Boqor** Lampade a Sospensione LED	Dorato	• Tensione di Alimentazione: 220-240V AC • Freq. di Funzionamento: 50-60 Hz • Dimensioni: 1150x150x480 mm • Garanzia: 5 Anni • Materiale del Corpo: Metallo	Ref. 73303
	**Lampada a Sospensione Balts Big** Lampade a Sospensione LED	Nero	• Protezione IP: IP20 • Tensione di Alimentazione: 220-240V AC • Freq. di Funzionamento: 50-60 Hz • Dimensioni: 540x370x320 mm • Garanzia: 5 Anni	Ref. 73307
	**Lampada a Sospensione Tridente** Lampade a Sospensione LED	Dorato	• Protezione IP: IP20 • Tensione di Alimentazione: 220-240V AC • Freq. di Funzionamento: 50-60 Hz • Dimensioni: Ø500x800 mm • Garanzia: 5 Anni	Ref. 73309
	**Lampada a Sospensione Tribubble** Lampade a Sospensione LED	Dorato	• Protezione IP: IP20 • Tensione di Alimentazione: 220-240V AC • Freq. di Funzionamento: 50-60 Hz • Dimensioni: Ø500x750 mm • Garanzia: 5 Anni	Ref. 73315
	**Lampada a Sospensione Orbis 1 SOLLUX** Lampade a Sospensione LED	Nero	• Protezione IP: IP20 • Tensione di Alimentazione: 220-240V AC • Freq. di Funzionamento: 50-60 Hz • Dimensioni: 800xØ100 mm • Garanzia: 5 Anni	Ref. 73549
	**Lampada a Sospensione Arena 45 SOLLUX** Lampade a Sospensione LED	Nero - 149841 Grigio - 149842 Bianco - 149846	• Protezione IP: IP20 • Tensione di Alimentazione: 220-240V AC • Freq. di Funzionamento: 50-60 Hz • Dimensioni: 800xØ450 mm • Garanzia: 5 Anni	Ref. 73597
	**Lampada a Sospensione Empoli SOLLUX** Lampade a Sospensione LED	Bianco	• Protezione IP: IP20 • Tensione di Alimentazione: 220-240V AC • Freq. di Funzionamento: 50-60 Hz • Dimensioni: 1000xØ170 mm • Garanzia: 5 Anni	Ref. 73666
	**Lampada a Sospensione Afra SOLLUX** Lampade a Sospensione LED	Bianco	• Protezione IP: IP20 • Tensione di Alimentazione: 220-240V AC • Freq. di Funzionamento: 50-60 Hz • Dimensioni: 1000xØ400 mm • Garanzia: 5 Anni	Ref. 73674

Copyright ©
Reservados todos los derechos

Catalogo

Iluminación LED

	**Lampada a Sospensione Duomo 6 SOLLUX** Lampade a Sospensione LED	Nero	• Protezione IP: IP20 • Tensione di Alimentazione: 220-240V AC • Freq. di Funzionamento: 50-60 Hz • Dimensioni: 1000x600x600 mm • Garanzia: 5 Anni	Ref. 73678
	**Lampada a Sospensione Mampa** Lampade a Sospensione LED	Naturale	• Protezione IP: IP20 • Tensione di Alimentazione: 220-240V AC • Freq. di Funzionamento: 50-60 Hz • Dimensioni: Ø360x200 mm • Garanzia: 5 Anni	Ref. 73906
	**Lampada a Sospensione Naradia** Lampade a Sospensione LED	Naturale	• Protezione IP: IP20 • Tensione di Alimentazione: 220-240V AC • Freq. di Funzionamento: 50-60 Hz • Dimensioni: Ø500x200 mm • Garanzia: 5 Anni	Ref. 73910
	**Lampada a Sospensione Longnan** Lampade a Sospensione LED	Naturale	• Protezione IP: IP20 • Tensione di Alimentazione: 220-240V AC • Freq. di Funzionamento: 50-60 Hz • Dimensioni: 1500x820 mm • Garanzia: 5 Anni	Ref. 73914
	**Lampada a Sospensione Fuyang** Lampade a Sospensione LED	Naturale - 150197 Nero - 150198	• Protezione IP: IP20 • Tensione di Alimentazione: 220-240V AC • Freq. di Funzionamento: 50-60 Hz • Dimensioni: 600xØ500 mm • Garanzia: 5 Anni	Ref. 73917
	**Lampada a Sospensione Jiang** Lampade a Sospensione LED	Naturale - 150201 Nero - 150205	• Protezione IP: IP20 • Tensione di Alimentazione: 220-240V AC • Freq. di Funzionamento: 50-60 Hz • Dimensioni: 350xØ680 mm • Garanzia: 5 Anni	Ref. 73918
	**Lampada a Sospensione Nagua** Lampade a Sospensione LED	Naturale	• Protezione IP: IP20 • Tensione di Alimentazione: 220-240V AC • Freq. di Funzionamento: 50-60 Hz • Dimensioni: Ø420x390 mm • Garanzia: 5 Anni	Ref. 73950
	**Lámpara Colgante Yantai** Lampade a Sospensione LED	Naturale	• Protezione IP: IP20 • Tensione di Alimentazione: 220-240V AC • Freq. di Funzionamento: 50-60 Hz • Dimensioni: 360x355.5 mm • Garanzia: 5 Anni	Ref. 73953
	**Lampada a Sospensione Shiyan** Lampade a Sospensione LED	Naturale	• Protezione IP: IP20 • Tensione di Alimentazione: 220-240V AC • Freq. di Funzionamento: 50-60 Hz • Dimensioni: 460x270 mm • Garanzia: 5 Anni	Ref. 73954
	**Lampada a Sospensione Haikou** Lampade a Sospensione LED	Naturale	• Protezione IP: IP20 • Tensione di Alimentazione: 220-240V AC • Freq. di Funzionamento: 50-60 Hz • Dimensioni: 560x230 mm • Garanzia: 5 Anni	Ref. 73958
	**Lampada a Sospensione Zunyi** Lampade a Sospensione LED	Naturale	• Protezione IP: IP20 • Tensione di Alimentazione: 220-240V AC • Freq. di Funzionamento: 50-60 Hz • Dimensioni: 295x435 mm • Garanzia: 5 Anni	Ref. 73966
	**Lampada a Sospensione Jinan** Lampade a Sospensione LED	Naturale	• Protezione IP: IP20 • Tensione di Alimentazione: 220-240V AC • Freq. di Funzionamento: 50-60 Hz • Dimensioni: 350x510 mm • Garanzia: 5 Anni	Ref. 73970

Copyright ©
Reservados todos los derechos

Catalogo

Iluminación LED

	**Lampada a Sospensione Linfen** Lampade a Sospensione LED	Naturale	• Protezione IP: IP20 • Tensione di Alimentazione: 220-240V AC • Freq. di Funzionamento: 50-60 Hz • Dimensioni: 230x160 mm • Garanzia: 3 Anni	Ref. 73973
	**Lampada a Sospensione Handan** Lampade a Sospensione LED	Naturale	• Protezione IP: IP20 • Tensione di Alimentazione: 220-240V AC • Freq. di Funzionamento: 50-60 Hz • Dimensioni: 380x310 mm • Garanzia: 5 Anni	Ref. 73974
	**Lampada a Sospensione Fabula Small SLAMP** Lampade a Sospensione LED	Argento	• Dimmerabile: Si • Fascio Luminoso: 360º • Protezione IP: IP20 • Tensione di Alimentazione: 220-240V AC • Freq. di Funzionamento: 50-60 Hz	Ref. 76315
	**Lampada a Sospensione SLAMP La Belle Étoile Sospensione Large** Lampade a Sospensione LED	Bianco	• Potenza: 21 W • Dimmerabile: Si • Flusso Luminoso: 2830 lm • Fascio Luminoso: 360º • Protezione IP: IP20	Ref. 76357
	**Lampada a Sospensione SLAMP La Belle Étoile Sospensione** Lampade a Sospensione LED	Bianco	• Potenza: 21 W • Dimmerabile: Si • Flusso Luminoso: 2830 lm • Fascio Luminoso: 360º • Protezione IP: IP20	Ref. 76362
	**Lampada a Sospensione SLAMP Veli Sospensione Large Foliage** Lampade a Sospensione LED	Bianco	• Dimmerabile: Si • Fascio Luminoso: 360º • Protezione IP: IP20 • Tensione di Alimentazione: 220-240V AC • Freq. di Funzionamento: 50-60 Hz	Ref. 76392
	**Lampada a Sospensione SLAMP Veli Sospensione Foliage** Lampade a Sospensione LED	Trasparente - 154517 Rosso - 154528	• Dimmerabile: Si • Fascio Luminoso: 360º • Protezione IP: IP20 • Tensione di Alimentazione: 220-240V AC • Freq. di Funzionamento: 50-60 Hz	Ref. 76397
	**Lampada a Sospensione SLAMP Veli Sospensione Couture** Lampade a Sospensione LED	Bianco	• Dimmerabile: Si • Fascio Luminoso: 360º • Protezione IP: IP20 • Tensione di Alimentazione: 220-240V AC • Freq. di Funzionamento: 50-60 Hz	Ref. 76405
	**Lampada a Sospensione SLAMP Clizia Sospensione Large Mama Non Mama** Lampade a Sospensione LED	Trasparente - 154583 Rosso - 154588	• Protezione IP: IP20 • Tensione di Alimentazione: 220-240V AC • Freq. di Funzionamento: 50-60 Hz • Dimensioni: Ø800x300 mm • Garanzia: 5 Anni	Ref. 76423
	**Lampada a Sospensione SLAMP Clizia Sospensione Large Pixel** Lampade a Sospensione LED	Bianco	• Dimmerabile: Si • Protezione IP: IP20 • Tensione di Alimentazione: 220-240V AC • Freq. di Funzionamento: 50-60 Hz • Dimensioni: Ø800x300 mm	Ref. 76427
	**Lampada a Sospensione SLAMP Clizia Sospensione** Lampade a Sospensione LED	Bianco - 154595 Arancione - 154610	• Protezione IP: IP20 • Tensione di Alimentazione: 220-240V AC • Dimensioni: Ø530x250 mm • Garanzia: 5 Anni • Fonte Luminosa: Lampada E27	Ref. 76430
	**Lampada a Sospensione SLAMP Clizia Sospensione Pixel** Lampade a Sospensione LED	Bianco	• Protezione IP: IP20 • Tensione di Alimentazione: 220-240V AC • Dimensioni: Ø540x250 mm • Garanzia: 5 Anni • Fonte Luminosa: Lampada E27	Ref. 76433

Copyright ©
Reservados todos los derechos

	**Lampada a Sospensione SLAMP Clizia Sospensione Mama Non Mama** Lampade a Sospensione LED	Bianco	• Protezione IP: IP20 • Tensione di Alimentazione: 220-240V AC • Garanzia: 5 Anni • Fonte Luminosa: Lampada E27 • Classe Isolamento Elettrico: II	Ref. 76438
	**Lampada a Sospensione SLAMP Clizia Suspension Fumé** Lampade a Sospensione LED	Bianco	• Protezione IP: IP20 • Tensione di Alimentazione: 220-240V AC • Dimensioni: Ø530x250 mm • Garanzia: 5 Anni • Fonte Luminosa: Lampada E27	Ref. 76442
	**Lampada a Sospensione Decentrata Tolomeo ARTEMIDE** Lampade a Sospensione LED	Alluminio	• Tensione di Alimentazione: 220-240V AC • Freq. di Funzionamento: 50-60 Hz • Dimensioni: 1810x200x1540 mm • Garanzia: 5 Anni • Materiale del Corpo: Alluminio	Ref. 76884
	**Lampada a Sospensione Tolomeo 2 Bracci Orientabile ARTEMIDE** Lampade a Sospensione LED	Alluminio	• Tensione di Alimentazione: 220-240V AC • Dimensioni: 1480x1480x420 mm • Garanzia: 5 Anni • Materiale del Corpo: Alluminio • Potenza Massima: 2x150 W	Ref. 76885
	**Lampada a Sospensione Tolomeo Mega ARTEMIDE** Lampade a Sospensione LED	Alluminio	• Protezione IP: IP20 • Tensione di Alimentazione: 220-240V AC • Freq. di Funzionamento: 50-60 Hz • Dimensioni: 2000x420x420 mm • Garanzia: 5 Anni	Ref. 76889

Rosone a Soffitto

	**Rosone Ceramy** Rosone a Soffitto	Azzurro - 2545 Rosso - 2546 Corallo - 2547	• Dimensioni: Ø105x30 mm • Garanzia: 3 Anni • Materiale del Corpo: Ceramica	Ref. 1478

Portalampade

	**Portalampada Design per Lampadine LED E27** Portalampade	Nero - 9991 Bianco - 9992	• Freq. di Funzionamento: 50-60 Hz • Dimensioni: Ø50x162 mm • Garanzia: 3 Anni • Materiale del Corpo: Alluminio • Uso: Interno	Ref. 4253
	**Portalampada Metallizzato Design per Lampadine LED E27** Portalampade	Nero - 10126 Cromato - 10127 Dorato - 10128 Oro Rosa - 10129	• Dimensioni: Ø47x90 mm • Garanzia: 3 Anni • Materiale del Corpo: Alluminio • Uso: Interno • Fonte Luminosa: Lampada E27	Ref. 4346
	**Portalampada per lampadine LED E27** Portalampade	Bianco	• Tensione di Alimentazione: 220-240V AC • Garanzia: 5 Anni • Materiale del Corpo: PC • Temp. di Funzionamento: -20ºC / +40ºC • Ghiera: E27	Ref. 53213

Cavo Elettrico in Tessuto per Lampada

Copyright ©
Reservados todos los derechos

	**Cavo in Tessuto Cherry** Cavo Elettrico in Tessuto per Lampada	4m - 132799 , 3m - 132803 , 2m - 132807 , 1m - 132811 , 5m - 132815 , 6m - 132819 , 7m - 132823 , 8m - 132827 , 9m - 132831 , 10m - 132835 , 100m - 132839	• Dimensioni: Ø6 mm • Garanzia: 3 Anni • Certificati: VDE • Materiale del Corpo: PVC • Classe Isolamento Elettrico: I	Ref. 66567
	**Cavo Tessile Intrecciato Naturale** Cavo Elettrico in Tessuto per Lampada	1m - 145731 , 2m - 145739 , 3m - 145741 , 4m - 145745 , 5m - 145749 , 6m - 145751 , 7m - 145753 , 8m - 145757 , 9m - 145763 , 10m - 145767 , 100m - 145771	• Garanzia: 3 Anni • Diametro: Ø6 mm	Ref. 71891

Lampade da Terra Dritte

	**Lampada da Terra Chira** Lampade da Terra Dritte	Bianco	• Tensione di Alimentazione: 220-240V AC • Freq. di Funzionamento: 50-60 Hz • Dimensioni: Ø200x1520 mm • Garanzia: 5 Anni • Materiale del Corpo: Alluminio - Legno	Ref. 4910
	**Lampada da Terra Cano 3 faretti Nera** Lampade da Terra Dritte	Nero	• Protezione IP: IP20 • Tensione di Alimentazione: 220-240V AC • Freq. di Funzionamento: 50-60 Hz • Dimensioni: Ø220x1670 mm • Garanzia: 5 Anni	Ref. 4988
	**Lampada da Terra Emer 3 faretti Argento** Lampade da Terra Dritte	Argento	• Protezione IP: IP20 • Tensione di Alimentazione: 220-240V AC • Freq. di Funzionamento: 50-60 Hz • Dimensioni: Ø220x1550 mm • Garanzia: 5 Anni	Ref. 5004
	**Lampada da Terra Apple 23W** Lampade da Terra Dritte	Bianco Caldo 3000K - 3500K	• Potenza: 23 W • Flusso Luminoso: 1600 lm • Protezione IP: IP20 • Tensione di Alimentazione: 220-240V AC • Freq. di Funzionamento: 50-60 Hz	Ref. 7062
	**Lampada da Terra Pangiri** Lampade da Terra Dritte	Bianco - 124320 Azzurro - 124323	• Tensione di Alimentazione: 220-240V AC • Freq. di Funzionamento: 50-60 Hz • Dimensioni: 1310x180x180 mm • Garanzia: 5 Anni • Materiale del Corpo: Alluminio	Ref. 63487
	**Lampada da Terra Silinda** Lampade da Terra Dritte	Bianco - 124870 Grigio - 124874	• Tensione di Alimentazione: 220-240V AC • Freq. di Funzionamento: 50-60 Hz • Dimensioni: 1595x400x400 mm • Garanzia: 5 Anni • Materiale del Corpo: Metallo	Ref. 63814
	**Lampada da Terra Rugat** Lampade da Terra Dritte	Nero	• Protezione IP: IP20 • Tensione di Alimentazione: 220-240V AC • Freq. di Funzionamento: 50-60 Hz • Dimensioni: 400x220x1500 mm • Garanzia: 5 Anni	Ref. 63850
	**Lampada da Terra Xana** Lampade da Terra Dritte	Bronzo	• Protezione IP: IP20 • Tensione di Alimentazione: 220-240V AC • Freq. di Funzionamento: 50-60 Hz • Dimensioni: 1550x350x350 mm • Garanzia: 5 Anni	Ref. 63874
	**Lampada da Terra Bambu Atamach** Lampade da Terra Dritte	Naturale	• Protezione IP: IP20 • Freq. di Funzionamento: 50-60 Hz • Dimensioni: 1510x500x500 mm • Garanzia: 5 Anni • Peso: 4'5 kg	Ref. 63952

Copyright ©
Reservados todos los derechos

Catalogo

Iluminación LED

	**Lampada da Terra Kirito** Lampade da Terra Dritte	Naturale	• Protezione IP: IP20 • Freq. di Funzionamento: 50-60 Hz • Dimensioni: 1530x400x400 mm • Garanzia: 5 Anni • Peso: 4,4 kg	Ref. 63999
	**Lampada da Terra Menina** Lampade da Terra Dritte	Nero	• Protezione IP: IP20 • Tensione di Alimentazione: 220-240V AC • Freq. di Funzionamento: 50-60 Hz • Dimensioni: 380x380x1500 mm • Garanzia: 5 Anni	Ref. 64008
	**Lampada da Terra Fugalaau** Lampade da Terra Dritte	Rame	• Protezione IP: IP20 • Freq. di Funzionamento: 50-60 Hz • Dimensioni: 1500xØ300 mm • Garanzia: 5 Anni • Peso: 5,15 kg	Ref. 64040
	**Lampada da Terra Usawa** Lampade da Terra Dritte	Nero	• Protezione IP: IP20 • Freq. di Funzionamento: 50-60 Hz • Dimensioni: 1460x300x230 mm • Garanzia: 5 Anni • Peso: 3,1 kg	Ref. 64043
	**Lampada da Terra Kampir** Lampade da Terra Dritte	Dorato	• Protezione IP: IP20 • Freq. di Funzionamento: 50-60 Hz • Dimensioni: 1650x350x250 mm • Garanzia: 5 Anni • Peso: 4,6 kg	Ref. 64051
	**Lampada da Terra Monah** Lampade da Terra Dritte	Nero - 125983 Bianco - 145373	• Tensione di Alimentazione: 220-240V AC • Freq. di Funzionamento: 50-60 Hz • Dimensioni: 1640x370x250 mm • Garanzia: 5 Anni • Materiale del Corpo: Alluminio - Legno	Ref. 64511
	**Lampada da Terra Paulo** Lampade da Terra Dritte	Nero	• Protezione IP: IP20 • Dimensioni: 1650x250x360 mm • Garanzia: 5 Anni • Materiale del Corpo: Alluminio • Uso: Interno	Ref. 64528
	**Lampada da Terra Gerard** Lampade da Terra Dritte	Nero	• Protezione IP: IP20 • Tensione di Alimentazione: 220-240V AC • Freq. di Funzionamento: 50-60 Hz • Dimensioni: 1510x250x250 mm • Garanzia: 5 Anni	Ref. 64532
	**Lampada da Terra Santy** Lampade da Terra Dritte	Nero - 126015 Grigio - 126019	• Protezione IP: IP20 • Tensione di Alimentazione: 220-240V AC • Dimensioni: 1460x350x230 mm • Garanzia: 5 Anni • Materiale del Corpo: Alluminio	Ref. 64540
	**Lampada da Terra Mireia** Lampade da Terra Dritte	Bianco	• Protezione IP: IP20 • Tensione di Alimentazione: 220-240V AC • Freq. di Funzionamento: 50-60 Hz • Dimensioni: 1530x350x350 mm • Garanzia: 5 Anni	Ref. 64544
	**Lampada da Terra Trappor** Lampade da Terra Dritte	Bianco	• Potenza: 40 W • Tensione di Alimentazione: 220-240V AC • Freq. di Funzionamento: 50-60 Hz • Dimensioni: 350x302x1645 mm • Garanzia: 5 Anni	Ref. 65304
	**Lampada da Terra Otos 5 Faretti** Lampade da Terra Dritte	Nero	• Dimensioni: 1480x320x280 mm • Garanzia: 5 Anni • Materiale del Corpo: Alluminio - Vetro • Include: Interruttore • Potenza Massima: 40 W	Ref. 65676

Copyright ©
Reservados todos los derechos

	**Lampada da Terra Otos 3 Faretti** Lampade da Terra Dritte	Latón	• Protezione IP: IP20 • Tensione di Alimentazione: 220-240V AC • Freq. di Funzionamento: 50-60 Hz • Dimensioni: 260x120x1480 mm • Garanzia: 5 Anni	Ref. 65679
	**Lampada da Terra Komu** Lampade da Terra Dritte	Naturale	• Protezione IP: IP20 • Tensione di Alimentazione: 220-240V AC • Freq. di Funzionamento: 50-60 Hz • Dimensioni: 1000x250 mm • Garanzia: 5 Anni	Ref. 69785
	**Lampada da Terra Moonlight** Lampade da Terra Dritte	Dorato	• Protezione IP: IP20 • Freq. di Funzionamento: 50-60 Hz • Dimensioni: 1650x320x290 mm • Garanzia: 5 Anni • Peso: 3,1 kg	Ref. 70758
	**Lámpara de Pie Ulux** Lampade da Terra Dritte	Nero - 143030 Bianco - 143033 Cammello - 143037	• Protezione IP: IP20 • Tensione di Alimentazione: 220-240V AC • Freq. di Funzionamento: 50-60 Hz • Dimensioni: 1450x250x250 mm • Garanzia: 3 Años	Ref. 70850
	**Lampada da Terra Whirlwind** Lampade da Terra Dritte	Nero - 143041 Bianco - 143045 Cammello - 143049 Acquamarina - 143249	• Protezione IP: IP20 • Tensione di Alimentazione: 220-240V AC • Freq. di Funzionamento: 50-60 Hz • Dimensioni: 1640x310x254 mm • Garanzia: 5 Anni	Ref. 70853
	**Lampada da Terra Coba** Lampade da Terra Dritte	Legno	• Tensione di Alimentazione: 220-240V AC • Dimensioni: 1200x300 mm • Garanzia: 5 Anni • Materiale del Corpo: Legno • Uso: Interno	Ref. 71605
	**Lampada da Terra Balts** Lampade da Terra Dritte	Nero	• Tensione di Alimentazione: 220-240V AC • Freq. di Funzionamento: 50-60 Hz • Dimensioni: 490x150x1560 mm • Garanzia: 5 Anni • Materiale del Corpo: Metallo - Vetro	Ref. 72575
	**Lampada da Terra Bijie** Lampade da Terra Dritte	Naturale	• Protezione IP: IP20 • Tensione di Alimentazione: 220-240V AC • Freq. di Funzionamento: 50-60 Hz • Dimensioni: 290x290x950 mm • Garanzia: 5 Anni	Ref. 73962
	**Lampada da Terra Tolomeo Orientabile Lettura ARTEMIDE** Lampade da Terra Dritte	Alluminio	• Tensione di Alimentazione: 220-240V AC • Freq. di Funzionamento: 50-60 Hz • Dimensioni: 1080x230x870 mm • Garanzia: 5 Anni • Materiale del Corpo: Alluminio	Ref. 76808
	**Lampada a Terra LED Tolomeo Mega 31W ARTEMIDE** Lampade da Terra Dritte	Alluminio	• Potenza: 31 W • Dimmerabile: Si • Flusso Luminoso: 1868 lm • Tensione di Alimentazione: 220-240V AC • Indice di Resa Cromatica: 90	Ref. 76813
	**Lampada a Terra Tolomeo Micro Terra ARTEMIDE** Lampade da Terra Dritte	Alluminio	• Tensione di Alimentazione: 220-240V AC • Freq. di Funzionamento: 50-60 Hz • Dimensioni: 1720x230x690 mm • Garanzia: 5 Anni • Materiale del Corpo: Alluminio	Ref. 76875

Lampade da Terra a Treppiede

Copyright ©
Reservados todos los derechos

Catalogo

Iluminación LED

	**Lampada da Terra Habari** Lampade da Terra a Treppiede	Rosa - 124335 Bianco - 124339	• Tensione di Alimentazione: 220-240V AC • Freq. di Funzionamento: 50-60 Hz • Dimensioni: 1510x620x620 mm • Garanzia: 5 Anni • Materiale del Corpo: Alluminio	Ref. 63516
	**Lampada da Terra Huela** Lampade da Terra a Treppiede	Crema	• Protezione IP: IP20 • Tensione di Alimentazione: 220-240V AC • Freq. di Funzionamento: 50-60 Hz • Dimensioni: Ø380x1450 mm • Garanzia: 5 Anni	Ref. 64108
	**Lampada da Terra Naweza** Lampade da Terra a Treppiede	Bianco - 125431 Nero - 125432	• Tensione di Alimentazione: 220-240V AC • Freq. di Funzionamento: 50-60 Hz • Dimensioni: 1440x650x650 mm • Garanzia: 5 Anni • Materiale del Corpo: Alluminio - Legno	Ref. 64183
	**Lampada da Terra Bioskop** Lampade da Terra a Treppiede	Argento	• Tensione di Alimentazione: 220-240V AC • Freq. di Funzionamento: 50-60 Hz • Dimensioni: 1400x350x350 mm • Garanzia: 5 Anni • Materiale del Corpo: Metallo - Legno	Ref. 64195
	**Lampada da Terra Kurangna** Lampade da Terra a Treppiede	Nero	• Tensione di Alimentazione: 220-240V AC • Freq. di Funzionamento: 50-60 Hz • Dimensioni: 1400x650x650 mm • Garanzia: 5 Anni • Materiale del Corpo: Metallo - Legno	Ref. 64199
	**Lampada da Terra Carla** Lampade da Terra a Treppiede	Nero	• Protezione IP: IP20 • Tensione di Alimentazione: 220-240V AC • Freq. di Funzionamento: 50-60 Hz • Dimensioni: 1620x450x450 mm • Garanzia: 5 Anni	Ref. 64547
	**Lampada da Terra Samaki** Lampade da Terra a Treppiede	Nero	• Potenza: 40 W • Tensione di Alimentazione: 220-240V AC • Freq. di Funzionamento: 50-60 Hz • Dimensioni: Ø600x1680 mm • Garanzia: 5 Anni	Ref. 65303
	**Lampada da Terra Qaanso** Lampade da Terra a Treppiede	Bianco - 130336 Cammello - 130339	• Potenza: 40 W • Tensione di Alimentazione: 220-240V AC • Freq. di Funzionamento: 50-60 Hz • Dimensioni: 1530x460x460 mm • Garanzia: 5 Anni	Ref. 65307
	**Lampada da Terra Ronax** Lampade da Terra a Treppiede	Naturale	• Protezione IP: IP20 • Tensione di Alimentazione: 220-240V AC • Freq. di Funzionamento: 50-60 Hz • Dimensioni: 1650xØ400 mm • Garanzia: 5 Anni	Ref. 70149
	**Lampada da Terra Valenta** Lampade da Terra a Treppiede	Argento	• Protezione IP: IP20 • Tensione di Alimentazione: 220-240V AC • Freq. di Funzionamento: 50-60 Hz • Dimensioni: 1400x650x550 mm • Garanzia: 5 Anni	Ref. 73897
	**Lampada da Terra Turea** Lampade da Terra a Treppiede	Argento	• Protezione IP: IP20 • Tensione di Alimentazione: 220-240V AC • Freq. di Funzionamento: 50-60 Hz • Dimensioni: 1400x650x550 mm • Garanzia: 5 Anni	Ref. 73901
	**Lampada da Terra Boes** Lampade da Terra a Treppiede	Nero	• Protezione IP: IP20 • Tensione di Alimentazione: 220-240V AC • Freq. di Funzionamento: 50-60 Hz • Dimensioni: 1400x650x550 mm • Garanzia: 5 Anni	Ref. 73902

Copyright ©
Reservados todos los derechos

Lampade da Terra ad Arco

	**Lampada da Terra Bowlen** Lampade da Terra ad Arco	Grigio - 124288 Dorato - 124291	• Tensione di Alimentazione: 220-240V AC • Freq. di Funzionamento: 50-60 Hz • Dimensioni: 1530x300x505 mm • Garanzia: 5 Anni • Materiale del Corpo: Alluminio	Ref. 63464
	**Lampada da Terra Gebogen** Lampade da Terra ad Arco	Argento	• Tensione di Alimentazione: 220-240V AC • Freq. di Funzionamento: 50-60 Hz • Dimensioni: 1800x300x1100 mm • Garanzia: 5 Anni • Materiale del Corpo: Alluminio - PVC	Ref. 63484
	**Lampada da Terra Pixar** Lampade da Terra ad Arco	Argento	• Tensione di Alimentazione: 220-240V AC • Freq. di Funzionamento: 50-60 Hz • Dimensioni: 1470x260x670 mm • Garanzia: 5 Anni • Materiale del Corpo: Alluminio	Ref. 63491
	**Lampada da Terra Fizi** Lampade da Terra ad Arco	Nero	• Protezione IP: IP20 • Tensione di Alimentazione: 220-240V AC • Freq. di Funzionamento: 50-60 Hz • Dimensioni: 1800x380x700 mm • Garanzia: 5 Anni	Ref. 63523
	**Lampada da Terra Induku** Lampade da Terra ad Arco	Rame - 124889 Oro - 124893	• Tensione di Alimentazione: 220-240V AC • Freq. di Funzionamento: 50-60 Hz • Dimensioni: 1550x250x300 mm • Garanzia: 5 Anni • Materiale del Corpo: Alluminio	Ref. 63825
	**Lampada da Terra Kraze** Lampade da Terra ad Arco	Rosso	• Protezione IP: IP20 • Tensione di Alimentazione: 220-240V AC • Freq. di Funzionamento: 50-60 Hz • Dimensioni: 1500x420x250 mm • Garanzia: 5 Anni	Ref. 64019
	**Lampada da Terra Lembu** Lampade da Terra ad Arco	Nero	• Tensione di Alimentazione: 220-240V AC • Freq. di Funzionamento: 50-60 Hz • Dimensioni: 1650x280x280 mm • Garanzia: 5 Anni • Materiale del Corpo: Metallo	Ref. 64187
	**Lampada da Terra Pol** Lampade da Terra ad Arco	Blu Scuro - 126003 Bianco - 126027	• Protezione IP: IP20 • Tensione di Alimentazione: 220-240V AC • Freq. di Funzionamento: 50-60 Hz • Dimensioni: 1500x250x450 mm • Garanzia: 5 Anni	Ref. 64531
	**Lampada da Terra Reflect** Lampade da Terra ad Arco	Bianco - 131274 Nero - 131284	• Dimensioni: 2050x400x520 mm • Garanzia: 5 Anni • Materiale del Corpo: Tessile • Potenza Massima: 60 W • Ghiera: E27	Ref. 65725
	**Lampada da Terra Wawak** Lampade da Terra ad Arco	Grigio - 143106 Bianco - 143110	• Protezione IP: IP20 • Tensione di Alimentazione: 220-240V AC • Freq. di Funzionamento: 50-60 Hz • Dimensioni: 1500x250x420 mm • Garanzia: 5 Anni	Ref. 70878
	**Lampada a Terra Tolomeo Mega con Interruttore ARTEMIDE** Lampade da Terra ad Arco	Alluminio	• Tensione di Alimentazione: 220-240V AC • Freq. di Funzionamento: 50-60 Hz • Dimensioni: 3340x420x1960 mm • Garanzia: 5 Anni • Materiale del Corpo: Alluminio	Ref. 76809

Applique LED Bagno

Copyright ©
Reservados todos los derechos

	**Applique LED Santorini 3W (9.5V)** Applique LED Bagno	Bianco Freddo 6000K	• Potenza: 3 W • Flusso Luminoso: 280 lm • Fascio Luminoso: 120º • Protezione IP: IP44 • Tensione di Alimentazione: 9.5-12V DC	Ref. 1591
	**Applique Bora Bora** Applique LED Bagno		• Protezione IP: IP44 • Tensione di Alimentazione: 220-240V AC • Freq. di Funzionamento: 50-60 Hz • Dimensioni: 225x75 mm • Garanzia: 3 Anni	Ref. 1594

Ghirlande Solari

	**Ghirlanda di Sfere LED con Caricabatteria Solare** Ghirlande Solari	Bianco Caldo 3000K - 3500K - 108642 RGB - 108730 Bianco Freddo 5000K - 5500K - 149670	• Potenza: 0.35 W • Fascio Luminoso: 360º • Protezione IP: IP65 • Intensità di Corrente: 170 mAh • Garanzia: 2 Años	Ref. 54962
	**Ghirlanda Cavo LED con Caricabatteria Solare 12m** Ghirlande Solari	Bianco Caldo 3000K - 3500K - 108653 RGB - 108752	• Potenza: 0.5 W • Dimmerabile: 8 Modos • Protezione IP: IP65 • Intensità di Corrente: 250 mAh • Garanzia: 2 Anni	Ref. 54984
	**Ghirlanda Cavo LED con Caricabatteria Solare 22m** Ghirlande Solari	RGB - 108675 Bianco Caldo 3000K - 3500K - 108763	• Potenza: 0.5 W • Dimmerabile: 8 Modos • Protezione IP: IP65 • Intensità di Corrente: 250 mAh • Garanzia: 2 Anni	Ref. 55006
	**Ghirlanda di Striscia LED con Caricabatteria Solare** Ghirlande Solari	Bianco Caldo 3000K - 3500K	• Potenza: 0.5 W • Dimmerabile: 8 Modalità • Protezione IP: IP65 • Intensità di Corrente: 250 mAh • Garanzia: 2 Anni	Ref. 55028
	**Ghirlanda LED Meteor con Caricabatteria Solare** Ghirlande Solari	Bianco Caldo 3000K - 3500K	• Potenza: 0.5 W • Fascio Luminoso: 360º • Protezione IP: IP65 • Dimensioni: 300x80 mm • Intensità di Corrente: 100 mAh	Ref. 55094
	**Ghirlanda LED Solare per Bottiglia** Ghirlande Solari	Bianco Caldo 2700K - 3200K - 131364 Bianco Freddo 5500K - 6000K - 131365 RGB - 131370	• Protezione IP: IP65 • Tensione di Alimentazione: 1.2V • Garanzia: 2 Anni • Materiale del Corpo: Alambre • Temp. di Funzionamento: -20ºC / +40ºC	Ref. 65765
	**Ghirlanda di Lampadine LED Solare Kuiper 7m** Ghirlande Solari	Trasparente	• Fascio Luminoso: 360º • Protezione IP: IP44 • Tensione di Alimentazione: 4.5 V • Intensità di Corrente: 2000 mAh • Garanzia: 2 Anni	Ref. 74516
	**Ghirlanda di Lampadine LED Solare Kuiper 7m** Ghirlande Solari	Bianco	• Fascio Luminoso: 360º • Protezione IP: IP44 • Tensione di Alimentazione: 4.5 V • Intensità di Corrente: 2000 mAh • Garanzia: 2 Anni	Ref. 74518

Ghirlande 220/240V AC

Copyright ©
Reservados todos los derechos

Catalogo

Iluminación LED

	**Ghirlanda di Luci LED a Tenda** Ghirlande 220/240V AC	Rosso - 2351 Verde - 2352 Rosa - 2357	• Potenza: 3 W • Protezione IP: IP44 • Tensione di Alimentazione: 220-240V AC • Freq. di Funzionamento: 50-60 Hz • Dimensioni: 2000x600 mm	Ref. 1287
	**Ghirlanda Waterproof IP65 con 8 Portalampade E27 5.5m Nera** Ghirlande 220/240V AC	Nero	• Potenza: Max. 200W • Protezione IP: IP65 • Tensione di Alimentazione: 220-240V AC • Freq. di Funzionamento: 50-60 Hz • Dimensioni: 5500 mm	Ref. 6293
	**Ghirlanda Waterproof IP65 con 8 Portalampade E27 5.5m Bianca** Ghirlande 220/240V AC	Bianco	• Potenza: Max. 200W • Protezione IP: IP65 • Tensione di Alimentazione: 220-240V AC • Freq. di Funzionamento: 50-60 Hz • Dimensioni: 5500 mm	Ref. 6294
	**Kit Ghirlanda Waterproof 5.5m Nero + 8 Lampadine LED E27 Filamento 4w** Ghirlande 220/240V AC	Bianco Caldo 2000K - 2500K - 14643 Bianco Naturale 4000K - 4500K - 14644	• Potenza: Max. 200W • Protezione IP: IP65 • Tensione di Alimentazione: 220-240V AC • Freq. di Funzionamento: 50-60 Hz • Dimensioni: 5500 mm	Ref. 6295
	**Kit Ghirlanda Waterproof 5.5m Bianco + 8 Lampadine LED E27 Filamento 4w** Ghirlande 220/240V AC	Bianco Caldo 2000K - 2500K - 14645 Bianco Naturale 4000K - 4500K - 14646	• Potenza: Max. 200W • Protezione IP: IP65 • Tensione di Alimentazione: 220-240V AC • Freq. di Funzionamento: 50-60 Hz • Dimensioni: 5500 mm	Ref. 6296
	**Ghirlanda LED 20 Sfere Pink Sugar** Ghirlande 220/240V AC	Presa - 18690 Pile - 18696	• Garanzia: 3 Anni • Materiale del Corpo: Cotone - Lino • Uso: Interno • Batteria: 2xAA • Non include: Pile	Ref. 8358
	**Ghirlanda LED 20 Sfere Red Sugar** Ghirlande 220/240V AC	Presa - 18702 Pile - 18708	• Garanzia: 3 Anni • Materiale del Corpo: Cotone - Lino • Uso: Interno • Batteria: 2xAA • Non include: Pile	Ref. 8364
	**Ghirlanda LED 20 Sfere Lemon** Ghirlande 220/240V AC	Presa - 18714 Pile - 18720	• Garanzia: 3 Anni • Materiale del Corpo: Cotone - Lino • Uso: Interno • Batteria: 2xAA • Non include: Pile	Ref. 8370
	**Ghirlanda LED 20 Sfere Caribean** Ghirlande 220/240V AC	Presa - 18738 Pile - 18744	• Garanzia: 3 Anni • Materiale del Corpo: Cotone - Lino • Uso: Interno • Batteria: 2xAA • Non include: Pile	Ref. 8382
	**Ghirlanda LED 10 Sfere Pink Sugar** Ghirlande 220/240V AC	Presa	• Garanzia: 3 Anni • Materiale del Corpo: Cotone - Lino • Uso: Interno • Batteria: 2xAA • Non include: Pile	Ref. 8400
	**Ghirlanda LED 10 Sfere Red Sugar** Ghirlande 220/240V AC	Presa	• Garanzia: 3 Anni • Materiale del Corpo: Cotone - Lino • Uso: Interno • Batteria: 2xAA • Non include: Pile	Ref. 8406
	**Ghirlanda LED 10 Sfere Lemon** Ghirlande 220/240V AC	Presa	• Garanzia: 3 Anni • Materiale del Corpo: Cotone - Lino • Uso: Interno • Batteria: 2xAA • Non include: Pile	Ref. 8412
	**Ghirlanda LED 10 Sfere Caribean** Ghirlande 220/240V AC	Presa	• Garanzia: 3 Anni • Materiale del Corpo: Cotone - Lino • Uso: Interno • Batteria: 2xAA • Non include: Pile	Ref. 8424

Copyright ©
Reservados todos los derechos

Catalogo

Iluminación LED

	**Palline Sospensione LED 3.6W** Ghirlande 220/240V AC	Bianco Caldo 2700K - 3200K	• Potenza: 3.6 W • Flusso Luminoso: 480 lm • Protezione IP: IP44 • Tensione di Alimentazione: 220-240V AC • Dimensioni: 2500x800 mm	Ref. 63724
	**Ghirlanda di luci LED Fireflies 2m** Ghirlande 220/240V AC	Bianco Caldo 2700K - 3000K	• Potenza: 2.7 W • Protezione IP: IP44 • Tensione di Alimentazione: 220-240V AC • Freq. di Funzionamento: 50-60 Hz • Output: 4.5V	Ref. 69234
	**Ghirlanda LED 10 Sfere Bicolore con Spina** Ghirlande 220/240V AC	Rosso - Nero - 150593 Azzurro - Rosa - 150598 Azzurro - Giallo - 150603	• Tensione di Alimentazione: 220-240V AC • Freq. di Funzionamento: 50-60 Hz • Garanzia: 3 Anni • Materiale del Corpo: Cotone - Lino • Uso: Interno	Ref. 74128
	**Ghirlanda LED 20 Sfere Bicolore con Spina** Ghirlande 220/240V AC	Azzurro - Giallo - 150613 Rosso - Nero - 150618 Azzurro - Rosa - 150623	• Tensione di Alimentazione: 220-240V AC • Freq. di Funzionamento: 50-60 Hz • Garanzia: 3 Anni • Materiale del Corpo: Cotone - Lino • Uso: Interno	Ref. 74133
	**Tenda a Ghirlanda LED Regolabile** Ghirlande 220/240V AC	Bianco Caldo 2700K - 3200K	• Potenza: 3.6 W • Protezione IP: IP44 • Tensione di Alimentazione: 220-240V AC • Freq. di Funzionamento: 50-60 Hz • Dimensioni: 500x2600 mm	Ref. 74614

Impila ghirlande

	**Ghirlanda LED per Bottiglia** Impila ghirlande	Bianco - 10136 , Rosso - 10137 , Verde - 10139 , Rosa - 10140 , Bianco Caldo - 10141 , Azzurro - 10142 , RGB - 10143	• Protezione IP: IP44 • Dimensioni: Ø15xØ23x48 mm • Garanzia: 3 Anni • Materiale del Corpo: PVC • Numero di LED: 15	Ref. 4349
	**Ghirlanda Cavo LED con Batteria** Impila ghirlande	Rosso - 10144 , Verde - 10146 , Azzurro - 10147 , Rosa - 10148 , Bianco Caldo - 10149 , Bianco - 10150	• Protezione IP: IP44 • Dimensioni: 5 m • Garanzia: 3 Anni • Materiale del Corpo: PVC • Numero di LED: 50	Ref. 4350
	**Ghirlanda LED Ananas** Impila ghirlande	Naturale	• Protezione IP: IP20 • Tensione di Alimentazione: 3 V • Dimensioni: 85x1900 mm • Garanzia: 3 Anni • Materiale del Corpo: Ratán	Ref. 6336
	**Ghirlanda LED Cactus** Impila ghirlande	Naturale	• Protezione IP: IP20 • Tensione di Alimentazione: 3 V • Dimensioni: 90x2000 mm • Garanzia: 3 Anni • Materiale del Corpo: Ratán	Ref. 6337
	**Ghirlanda LED con Mollette Oro** Impila ghirlande	Dorato	• Garanzia: 3 Anni • Materiale del Corpo: PVC • Colore della luce: Bianco Naturale • Numero di LED: 36 • Uso: Interno	Ref. 6367
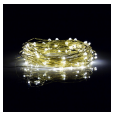	**Ghirlanda LED con Fil di Ferro Oro** Impila ghirlande	5 m - 16258 10 m - 16260	• Dimensioni: 5 m / 10 m • Garanzia: 3 Anni • Colore della luce: Bianco Caldo • Numero di LED: 50 (5 m) / 100 (10 m) • Uso: Interno	Ref. 7069

Copyright ©
Reservados todos los derechos

Catalogo

Iluminación LED

	**Ghirlanda LED con Fil di Ferro Oro Rosato** Impila ghirlande	5 m - 16261 10 m - 16262	• Dimensioni: 5 m / 10 m • Garanzia: 3 Anni • Colore della luce: Bianco Naturale • Numero di LED: 50 (5 m) / 100 (10 m) • Uso: Interno	Ref. 7070
	**Ghirlanda LED con Fil di Ferro Cromata** Impila ghirlande	10 m	• Dimensioni: 5 m / 10 m • Garanzia: 3 Anni • Colore della luce: Bianco Caldo • Numero di LED: 50 (5 m) / 100 (10 m) • Uso: Interno	Ref. 7071
	**Ghirlanda LED con Mollette Oro Rosato** Impila ghirlande	Oro Rosa	• Garanzia: 3 Anni • Colore della luce: Bianco Naturale • Numero di LED: 36 • Uso: Interno • Batteria: 3xAA	Ref. 7072
	**Ghirlanda LED con Mollette Cromata** Impila ghirlande	Cromato	• Garanzia: 3 Anni • Colore della luce: Bianco Naturale • Numero di LED: 36 • Uso: Interno • Batteria: 3xAA	Ref. 7073
	**Ghirlanda Cavo LED con Batteria 3m** Impila ghirlande	Bianco Caldo 3000K - 3500K	• Protezione IP: IP44 • Dimensioni: 3 m • Garanzia: 3 Anni • Materiale del Corpo: PVC • Numero di LED: 20	Ref. 63684
	**Ghirlanda di Luci LED Niels 1,65m** Impila ghirlande	Bianco Caldo 2700K - 3000K	• Protezione IP: IP20 • Tensione di Alimentazione: 3V • Dimensioni: 65x1650x65 mm • Garanzia: 3 Anni • Materiale del Corpo: Papel	Ref. 69165
	**Ghirlanda di Luci LED Stewpot 2,1m** Impila ghirlande	Bianco Caldo 2700K - 3200K	• Protezione IP: IP20 • Tensione di Alimentazione: 3V • Dimensioni: 2100 mm • Garanzia: 3 Anni • Materiale del Corpo: Papel	Ref. 69177
	**Ghirlanda di Luci LED Tirza 2,2m** Impila ghirlande	Albero	• Protezione IP: IP22 • Tensione di Alimentazione: 3V • Dimensioni: 53x2x2200 mm • Garanzia: 2 Anni • Materiale del Corpo: Legno	Ref. 69201
	**Albero di Natale in Legno con Luci LED** Impila ghirlande	Bianco Caldo 2700K - 3000K	• Protezione IP: IP23 • Tensione di Alimentazione: 4.5V • Dimensioni: 550x180x180 mm • Garanzia: 2 Anni • Materiale del Corpo: Legno	Ref. 69221
	**Barattolo di Vetro LED Firefly** Impila ghirlande	Bianco Naturale 4000K - 4500K - 142626 Bianco Caldo 2700K - 3000K - 142629	• Protezione IP: IP20 • Tensione di Alimentazione: 6V DC • Dimensioni: Ø80x165 mm • Garanzia: 2 Anni • Materiale del Corpo: Vetro	Ref. 70582
	**Ghirnalda LED Rocksanne** Impila ghirlande	Bianco Caldo 2700K - 3000K	• Protezione IP: IP20 • Tensione di Alimentazione: 3V DC • Garanzia: 3 Anni • Materiale del Corpo: PC • Colore della luce: Bianco Caldo	Ref. 70617
	**Ghirlanda LED Kamba** Impila ghirlande	Bianco Caldo 2700K - 3000K	• Protezione IP: IP20 • Tensione di Alimentazione: 4.5V DC • Garanzia: 3 Anni • Materiale del Corpo: Vimini • Colore della luce: Bianco Caldo	Ref. 70618
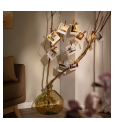	**Ghirlanda LED con Mollette in Legno** Impila ghirlande	Bianco Caldo 2700K - 3000K	• Tensione di Alimentazione: 4.5V DC • Garanzia: 3 Anni • Colore della luce: Bianco Caldo • Durata: 30.000 Ore • Numero di LED: 25	Ref. 70686

Copyright ©
Reservados todos los derechos

Catalogo

Iluminación LED

	**Ghirlanda LED a Sospensione Kamba** Impila ghirlande	Pile	• Protezione IP: IP20 • Tensione di Alimentazione: 4.5V DC • Dimensioni: 1000xØ200 mm • Garanzia: 3 Anni • Materiale del Corpo: Vimini - Vetro	Ref. 70690
	**Ghirlanda di Lampadine LED Edison 2m** Impila ghirlande	Bianco Caldo 2700K - 3000K	• Protezione IP: IP20 • Tensione di Alimentazione: 4.5V • Dimensioni: 100x2000x55 mm • Garanzia: 3 Anni • Materiale del Corpo: Alluminio - PE	Ref. 70909
	**Boccia di Vetro LED Botero** Impila ghirlande	Bianco Caldo 2700K - 3000K	• Protezione IP: IP20 • Tensione di Alimentazione: 3V • Dimensioni: 190x130x130 mm • Garanzia: 3 Anni • Materiale del Corpo: Alluminio - Vetro	Ref. 70913
	**Ghirlanda di Luci LED Bhala 1,6m** Impila ghirlande	Bianco Caldo 2700K - 3000K	• Protezione IP: IP20 • Tensione di Alimentazione: 3V • Dimensioni: 50x1600x50 mm • Garanzia: 3 Anni • Materiale del Corpo: Ratán	Ref. 70914
	**Ghirlanda di Luci LED Labro 2,2m** Impila ghirlande	Bianco Caldo 2700K - 3000K	• Tensione di Alimentazione: 3V • Garanzia: 3 Anni • Durata: 30.000 Ore • Batteria: 2xAA	Ref. 70918
	**Stella con Ghirlanda di Luci LED Irawo** Impila ghirlande	Bianco Caldo 2700K - 3000K	• Tensione di Alimentazione: 4.5V • Dimensioni: 420x420x95 mm • Garanzia: 3 Anni • Durata: 30.000 Ore • Numero di LED: 20	Ref. 70921
	**Ghirlanda di Luci LED Hamer 2,1m** Impila ghirlande	Bianco Caldo 2700K - 3000K	• Protezione IP: IP21 • Tensione di Alimentazione: 3V • Dimensioni: 75x2100x75 mm • Garanzia: 3 Anni • Materiale del Corpo: Papel	Ref. 70922
	**Ghirlanda di Luci LED Dinosaurs 2m** Impila ghirlande	Bianco Caldo 2700K - 3200K	• Protezione IP: IP20 • Tensione di Alimentazione: 3V • Dimensioni: 2200x320 mm • Garanzia: 3 Anni • Materiale del Corpo: Legno	Ref. 72321
	**Ghirlanda di Luci LED Elephants 2m** Impila ghirlande	Bianco Caldo 2700K - 3200K	• Protezione IP: IP20 • Tensione di Alimentazione: 3V • Dimensioni: 2430x80 mm • Garanzia: 3 Anni • Materiale del Corpo: Legno	Ref. 72325
	**Ghirlanda di Luci LED Bunny 2m** Impila ghirlande	Bianco Caldo 2700K - 3000K	• Protezione IP: IP20 • Tensione di Alimentazione: 3V • Dimensioni: 2200x80 mm • Garanzia: 3 Anni • Materiale del Corpo: Legno	Ref. 72329
	**Ghirlanda di Luci LED Rainbow 2m** Impila ghirlande	Bianco Caldo 2700K - 3200K	• Protezione IP: IP20 • Tensione di Alimentazione: 4V DC • Dimensioni: 2200x20 mm • Garanzia: 3 Anni • Materiale del Corpo: PC	Ref. 72331
	**Ghirlanda di Luci LED Dino 2.35m** Impila ghirlande	Bianco Caldo 2700K - 3200K	• Protezione IP: IP20 • Tensione di Alimentazione: 3V DC • Dimensioni: 70x2350 mm • Garanzia: 3 Anni • Materiale del Corpo: Legno	Ref. 72335
	**Rami Decorativi LED Bambú Naturale 1.2m** Impila ghirlande	Naturale	• Garanzia: 2 Anni • Materiale del Corpo: Bambù • Colore della luce: Bianco Caldo • Tª di Colore: 2700K - 3200K • Temp. di Funzionamento: -10ºC / +40ºC	Ref. 75534

Copyright ©
Reservados todos los derechos

Catalogo

Iluminación LED

Lampade con Forme Speciali

	**Luce LED a Sospensione per Bambini Luna** Lampade con Forme Speciali	Bianco Caldo 2700K - 3200K	• Protezione IP: IP20 • Tensione di Alimentazione: 3V • Dimensioni: 720x182 mm • Garanzia: 3 Anni • Materiale del Corpo: Legno	Ref. 72339

Candele LED

	**Pack di 10 Candele LED da Molletta con Telecomando** Candele LED	Bianco	• Potenza: 0.06 W • Intensità di Corrente: 20 mA • Garanzia: 2 Anni • Materiale del Corpo: PC • Colore della luce: Bianco Caldo	Ref. 4293
	**PACK 3 Candele LED Cera Naturale Special Flame Mix** Candele LED	Super Caldo 1200K - 1500K	• Potenza: 3x0.06 W • Protezione IP: IP20 • Dimensioni: Ø80 mm // 100-120-150 mm • Garanzia: 2 Años • Materiale del Corpo: Cera naturale	Ref. 19743

Luci LED per Feste ed Eventi

	**Pack di 3 Candele LED Cera Naturale 23Y con Telecomando** Luci LED per Feste ed Eventi		• Potenza: 3x0.6 W • Dimensioni: Ø74 mm // 100-120-150 mm • Garanzia: 2 Anni • Colore della luce: Bianco Caldo • Include: Telecomando	Ref. 2938
	**Pack di 3 Candele LED Cera Naturale** Luci LED per Feste ed Eventi		• Potenza: 3x0.6 W • Protezione IP: IP20 • Dimensioni: Ø74 mm // 100-120-150 mm • Garanzia: 2 Anni • Colore della luce: Bianco Caldo	Ref. 2939
	**Pack di 3 Candele LED Cera Naturale Special Flame Red** Luci LED per Feste ed Eventi		• Potenza: 3x06 W • Protezione IP: IP20 • Dimensioni: Ø74 mm // 100-120-150 mm • Garanzia: 2 Anni • Colore della luce: Bianco Caldo	Ref. 2940
	**Pack di 3 Candele LED Colore Verde Special Flame** Luci LED per Feste ed Eventi	Verde Trifoglio	• Potenza: 3x0.06 W • Protezione IP: IP20 • Dimensioni: Ø74 mm // 100-120-150 mm • Garanzia: 2 Anni • Colore della luce: Bianco Caldo	Ref. 4294
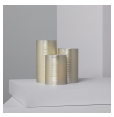	**Pack di 3 Candele LED Cera Veletale Special Flame Argento** Luci LED per Feste ed Eventi	Grigio Argento	• Potenza: 2x0.06 W • Dimensioni: Ø74 mm // 100-120-150 mm • Intensità di Corrente: 20 mA • Garanzia: 2 Anni • Colore della luce: Bianco Caldo	Ref. 4296
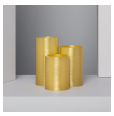	**Pack di 3 Candele LED Cera Vegetale Special Flame Oro** Luci LED per Feste ed Eventi	Dorato	• Potenza: 0.06 W • Intensità di Corrente: 20 mA • Garanzia: 2 Anni • Materiale del Corpo: Cera naturale • Colore della luce: Bianco Caldo	Ref. 4297

Copyright ©
Reservados todos los derechos

Catalogo

Iluminación LED

	**Neon LED Love** Luci LED per Feste ed Eventi	Rosa	• Dimensioni: 130x345x20 mm • Garanzia: 2 Anni • Materiale del Corpo: PC - PVC • Uso: Interno • Batteria: 3xAA	Ref. 6404
	**Neon LED Flamingo** Luci LED per Feste ed Eventi	Rosa	• Dimensioni: 290x150x20 mm • Garanzia: 2 Anni • Materiale del Corpo: PC - PVC • Uso: Interno • Batteria: 3xAA	Ref. 6406
	**Neon LED Storm** Luci LED per Feste ed Eventi	Bianco	• Dimensioni: 340x135x20 mm • Garanzia: 2 Anni • Materiale del Corpo: PC - PVC • Uso: Interno • Batteria: 3xAA	Ref. 6407
	**Neon LED Heart** Luci LED per Feste ed Eventi	Rosa	• Dimensioni: 380x290x20 mm • Garanzia: 2 Anni • Materiale del Corpo: PC - PVC • Uso: Interno • Batteria: 3xAA	Ref. 6409
	**Albero di Natale LED da Tavolo** Luci LED per Feste ed Eventi	Bianco Caldo 2800K - 3200K	• Dimensioni: 330x130 mm • Garanzia: 2 Anni • Materiale del Corpo: PVC • Numero di LED: 5 • Uso: Interno	Ref. 61184
	**Albero di Natale LED in Metallo** Luci LED per Feste ed Eventi	Bianco Caldo 2800K - 3200K	• Potenza: 3 W • Tensione di Alimentazione: 220-240V AC • Freq. di Funzionamento: 50-60 Hz • Dimensioni: 830xØ300 mm • Intensità di Corrente: 20 mA	Ref. 61187
	**Lampada LED Solare Tarro** Luci LED per Feste ed Eventi	Bianco Caldo 2700K - 3200K	• Potenza: 1 W • Protezione IP: IP44 • Dimensioni: 85x130 mm • Garanzia: 2 Anni • Materiale del Corpo: Alluminio - Vetro	Ref. 62234
	**Rami Decorativi LED** Luci LED per Feste ed Eventi	Dorato - 123736 Argento - 123803	• Garanzia: 2 Anni • Materiale del Corpo: Bambù • Tª di Colore: 2700K - 3200K • Temp. di Funzionamento: -10ºC / +40ºC • Numero di LED: 20	Ref. 63161
	**Ananas LED** Luci LED per Feste ed Eventi	Giallo	• Potenza: 0.15 W • Dimensioni: 250x130x30 mm • Garanzia: 2 Anni • Materiale del Corpo: ABS • Tª di Colore: 2700K	Ref. 63715
	**Foglia LED** Luci LED per Feste ed Eventi	Verde	• Potenza: 0.27 W • Dimensioni: 195x180x35 mm • Garanzia: 2 Anni • Tª di Colore: 2700K • Numero di LED: 9	Ref. 63716
	**Fenicottero LED** Luci LED per Feste ed Eventi	Rosa	• Potenza: 0.2 W • Dimensioni: 300x140x30 mm • Garanzia: 2 Anni • Materiale del Corpo: ABS • Tª di Colore: 2700K	Ref. 63723
	**Ghirlanda LED a Sospensione Kamba 2 Faretti** Luci LED per Feste ed Eventi	Pile	• Protezione IP: IP20 • Tensione di Alimentazione: 4.5V DC • Garanzia: 3 Anni • Materiale del Corpo: Vimini - Vetro • Colore della luce: Bianco Caldo	Ref. 70702
	**Ghirlanda LED a Sospensione Kamba 3 Faretti** Luci LED per Feste ed Eventi	Pile	• Protezione IP: IP20 • Tensione di Alimentazione: 4.5V DC • Garanzia: 3 Anni • Materiale del Corpo: Vimini - Vetro • Colore della luce: Bianco Caldo	Ref. 70706

Copyright ©
Reservados todos los derechos

	**Ghirlanda LED Kokoro** Luci LED per Feste ed Eventi	Bianco Caldo 2700K - 3000K	• Protezione IP: IP20 • Tensione di Alimentazione: 4.5V DC • Garanzia: 3 Anni • Colore della luce: Bianco Caldo • Durata: 30.000 Ore	Ref. 70710
	**Ghirlanda LED Solet** Luci LED per Feste ed Eventi	Bianco Caldo 2700K - 3000K	• Protezione IP: IP20 • Tensione di Alimentazione: 4.5V DC • Garanzia: 3 Anni • Materiale del Corpo: Alluminio • Colore della luce: Bianco Caldo	Ref. 70711
	**Ghirlanda LED Jani** Luci LED per Feste ed Eventi	Bianco Caldo 2700K - 3000K	• Protezione IP: IP20 • Tensione di Alimentazione: 3V DC • Freq. di Funzionamento: 50-60 Hz • Garanzia: 3 Anni • Colore della luce: Bianco Caldo	Ref. 70734

LED Neon

	**Lettere LED Neon** LED Neon	A - 121454 , B - 121459 , C - 121460 , D - 121465 , E - 121471 , F - 121472 , G - 121477 , H - 121478 , I - 121484 , J - 121489 , K - 121495 , L - 121496 , M - 121502 , N - 121507 , O - 121513 , P - 121514 , Q - 121519 , R - 121520 , S - 121526 , T - 121531 , U - 121532 , V - 121538 , W - 121543 , X - 121549 , Y - 121550 , Z - 121555 , Ñ - 121964	• Potenza: 3W • Protezione IP: IP44 • Tensione di Alimentazione: 12V DC • Garanzia: 2 Anni • Materiale del Corpo: Acrylic	Ref. 62017
	**Numeri e Simboli LED Neon** LED Neon	1 - 121561 , 2 - 121562 , 3 - 121567 , 4 - 121568 , 5 - 121573 , 6 - 121579 , 7 - 121585 , 8 - 121586 , 9 - 121592 , # - 121598 , % - 121604 , & - 121609 , @ - 121610 , ? - 121616 , ! - 121622 , . - 121628 , 0. - 122071	• Potenza: 3W • Protezione IP: IP44 • Tensione di Alimentazione: 12V DC • Garanzia: 2 Anni • Materiale del Corpo: Acrylic	Ref. 62018
	**Lettere LED Neon Rosa** LED Neon	A Rosa - 136913 , B Rosa - 136917 , C Rosa - 136921 , D Rosa - 136925 , E Rosa - 136929 , F Rosa - 136933 , G Rosa - 136937 , H Rosa - 136941 , I Rosa - 136945 , J Rosa - 136949 , K Rosa - 136953 , L Rosa - 136957 , M Rosa - 136961 , N Rosa - 136965 , O Rosa - 136969 , P Rosa - 136973 , Q Rosa - 136977 , R Rosa - 136981 , S Rosa - 136985 , T Rosa - 136989 , U Rosa - 136993 , V Rosa - 136997 , W Rosa - 137001 , X Rosa - 137005 , Y Rosa - 137009 , Z Rosa - 137013 , VC Rosa - 137017	• Potenza: 3W • Protezione IP: IP44 • Tensione di Alimentazione: 12V DC • Garanzia: 2 Anni • Materiale del Corpo: Acrylic	Ref. 68269

LED per Fontane e Giardini

	**Faretto da Incasso a LED PHILIPS Moss 3W** LED per Fontane e Giardini	Bianco Caldo 2700K - 3200K	• Potenza: 3 W • Flusso Luminoso: 270 lm • Protezione IP: IP67 • Tensione di Alimentazione: 230V AC • Freq. di Funzionamento: 50-60 Hz	Ref. 68954
	**Lampioncino LED con Picchetto Vetusta IP65 10W** LED per Fontane e Giardini	Bianco Caldo 3000K	• Potenza: 10 W • Flusso Luminoso: 700 lm • Fascio Luminoso: 30º • Protezione IP: IP65 • Tensione di Alimentazione: 100-240V AC	Ref. 74144
	**Lampioncino LED con Picchetto Vetusta IP65 9W** LED per Fontane e Giardini	RGB	• Potenza: 5 W • Flusso Luminoso: 350 lm • Fascio Luminoso: 30º • Protezione IP: IP65 • Tensione di Alimentazione: 100-240V AC	Ref. 74149

Copyright ©
Reservados todos los derechos

Catalogo

Iluminación LED

	**Lampioncino LED con Picchetto Vetusta IP65 15W** LED per Fontane e Giardini	Bianco Caldo 3000K	• Potenza: 15 W • Flusso Luminoso: 1050 lm • Fascio Luminoso: 30º • Protezione IP: IP65 • Tensione di Alimentazione: 100-240V AC	Ref. 74152
	**Lampioncino LED con Picchetto Vetusta IP65 10W** LED per Fontane e Giardini	RGB	• Potenza: 10 W • Flusso Luminoso: 700 lm • Fascio Luminoso: 30º • Protezione IP: IP65 • Tensione di Alimentazione: 100-240V AC	Ref. 74157

Illuminazione LED Solare

	**Lampada da Tavolo LED Solare** Illuminazione LED Solare	Bianco Caldo 2800K - 3200K - 14263 Bianco Naturale 3800K - 4200K - 14824 Bianco Freddo 5700K - 6200K - 14825	• Potenza: 1 W • Protezione IP: IP44 • Dimensioni: 280x280x520 mm • Garanzia: 2 Anni • Materiale del Corpo: Alluminio	Ref. 6189
	**Lampada LED da Terra Solare** Illuminazione LED Solare	Bianco Caldo 2800K - 3200K - 14264 Bianco Naturale 3800K - 4200K - 14826 Bianco Freddo 5700K - 6200K - 14827	• Potenza: 1 W • Protezione IP: IP44 • Dimensioni: 280x280x1350 mm • Garanzia: 2 Anni • Materiale del Corpo: Alluminio	Ref. 6190
	**Sfera LED Solare 25cm** Illuminazione LED Solare	Bianco Caldo 2800K - 3200K - 14265 Bianco Naturale 3800K - 4200K - 14828 Bianco Freddo 5700K - 6200K - 14829	• Potenza: 1 W • Protezione IP: IP44 • Dimensioni: Ø25 mm • Garanzia: 2 Anni • Materiale del Corpo: Polietilene	Ref. 6191
	**Lampada da Terra LED Solare Tiber** Illuminazione LED Solare	Nero - 153868 Verde - 153873 Terracotta - 153877	• Potenza: 2 W • Flusso Luminoso: 85 lm • Protezione IP: IP44 • Dimensioni: 305x305x1100 mm • Garanzia: 2 Años	Ref. 76207

Mobili LED Esterno

	**Sfera LED RGBW 20cm Ricaricabile** Mobili LED Esterno		• Potenza: 2 W • Dimmerabile: Si • Protezione IP: IP65 • Tensione di Alimentazione: 4.5V DC 1A • Garanzia: 2 Anni	Ref. 821
	**Sfera LED RGBW 30cm Ricaricabile** Mobili LED Esterno		• Potenza: 2 W • Dimmerabile: Si • Protezione IP: IP65 • Tensione di Alimentazione: 4.5V DC 1A • Dimensioni: 30x30x30 cm	Ref. 822
	**Sfera LED RGBW 40cm Ricaricabile** Mobili LED Esterno		• Potenza: 4 W • Dimmerabile: Si • Protezione IP: IP65 • Tensione di Alimentazione: 4.5V DC 1A • Dimensioni: 40x40x40 cm	Ref. 824
	**Vaso LED RGBW 95cm Ricaricabile** Mobili LED Esterno		• Potenza: 4 W • Protezione IP: IP65 • Tensione di Alimentazione: 4.5V DC 1A • Dimensioni: Ø40x96 cm • Garanzia: 2 Anni	Ref. 827

Copyright ©
Reservados todos los derechos

Catalogo

Iluminación LED



Sedia Puff LED RGBW Ricaricabile

Mobili LED Esterno

- Potenza: 4 W
- Dimmerabile: Si
- Protezione IP: IP65
- Tensione di Alimentazione: DC 5V 1A
- Dimensioni: 65x65x50 cm

Ref. 837



Portabottiglie LED RGBW 32cm Ricaricabile

Mobili LED Esterno

- Potenza: 4 W
- Dimmerabile: Si
- Protezione IP: IP65
- Tensione di Alimentazione: 4.5V 1A
- Dimensioni: Ø32x27 cm

Ref. 844



Portabottiglie LED RGBW 42cm Ricaricabile

Mobili LED Esterno

- Potenza: 4 W
- Dimmerabile: Si
- Protezione IP: IP65
- Tensione di Alimentazione: 4.5V 1A
- Dimensioni: Ø42x32 cm

Ref. 848



Egg LED RGBW Ricaricabile

Mobili LED Esterno

- Potenza: 2 W
- Protezione IP: IP65
- Tensione di Alimentazione: 5V 1A
- Dimensioni: Ø26x29 cm
- Garanzia: 2 Anni

Ref. 855



Sedia Cono LED RGBW Ricaricabile

Mobili LED Esterno

- Potenza: 4 W
- Dimmerabile: Si
- Protezione IP: IP65
- Tensione di Alimentazione: 5V 1A
- Dimensioni: Ø50x40 cm

Ref. 856



Vassoio Acquatico LED RGBW Ricaricabile

Mobili LED Esterno

- Potenza: 4 W
- Dimmerabile: Si
- Protezione IP: IP65
- Tensione di Alimentazione: 4.5V 1A
- Dimensioni: Ø42x17 cm

Ref. 858



Fungo LED RGBW Ricaricabile

Mobili LED Esterno

- Potenza: 2 W
- Dimmerabile: Si
- Protezione IP: IP65
- Tensione di Alimentazione: 4.5V 1A
- Dimensioni: Ø20x22 cm

Ref. 859



Vaso LED RGBW 35cm Ricaricabile

Mobili LED Esterno

- Potenza: 4 W
- Dimmerabile: Si
- Protezione IP: IP65
- Tensione di Alimentazione: 4.2V 1A
- Dimensioni: Ø35x32 cm

Ref. 861



Vaso LED RGBW 60cm Ricaricabile

Mobili LED Esterno

- Potenza: 4 W
- Dimmerabile: Si
- Protezione IP: IP65
- Tensione di Alimentazione: 4.2V 1A
- Dimensioni: Ø60x66 cm

Ref. 864



Stone LED RGBW Ricaricabile

Mobili LED Esterno

- Potenza: 2 W
- Dimmerabile: Si
- Protezione IP: IP65
- Tensione di Alimentazione: 4.5V DC 1A
- Dimensioni: 35x35x28 cm

Ref. 871



Sfera Lampada Portatile Cigno da Superficie LEDS-C4 55-9156-M1-M1

Bianco

Mobili LED Esterno

- Protezione IP: IP44
- Multitensione: 100-240V AC
- Freq. di Funzionamento: 50-60 Hz
- Dimensioni: 400X400mm
- Garanzia: 3 Anni

Ref. 65523



Sfera Lampada Portatile Cigno da Superficie LEDS-C4 Big 55-9481-M1-M1

Bianco

Mobili LED Esterno

- Protezione IP: IP44
- Multitensione: 100-240V AC
- Freq. di Funzionamento: 50-60 Hz
- Dimensioni: 500x500mm
- Garanzia: 3 Anni

Ref. 65524

Copyright ©
Reservados todos los derechos

Catalogo

Iluminación LED

	**Sfera Lampada Portatile Cigno da Superficie LEDS-C4 Small** **55-9155-M1-M1** Mobili LED Esterno	Bianco	• Protezione IP: IP44 • Multitensione: 100-240V AC • Freq. di Funzionamento: 50-60 Hz • Dimensioni: 300x297mm • Garanzia: 3 Anni	Ref. 65531
	**Cubo LED RGBW Ricaricabile** Mobili LED Esterno	30 cm - 150237 40 cm - 150238 50 cm - 150242	• Potenza: 4 W • Dimmerabile: Si • Protezione IP: IP65 • Tensione di Alimentazione: 5V AC • Intensità di Corrente: 1 A	Ref. 73945
	**Vaso LED RGBW a Sospensione 24cm Ricaricabile IP65** Mobili LED Esterno	RGBW	• Potenza: 2.5 W • Dimmerabile: Si • Protezione IP: IP65 • Dimensioni: Ø240x550 mm • Garanzia: 2 Anni	Ref. 74522
	**Vaso LED RGBW a Parete 22cm Ricaricabile IP65** Mobili LED Esterno	RGBW	• Potenza: 2.5 W • Dimmerabile: Si • Protezione IP: IP65 • Dimensioni: Ø220x260 mm • Garanzia: 2 Anni	Ref. 74525
	**Vaso LED RGBW a Terra 24cm Ricaricabile IP65** Mobili LED Esterno	RGBW	• Potenza: 5 W • Dimmerabile: Si • Protezione IP: IP65 • Dimensioni: Ø300x1500 mm • Garanzia: 2 Anni	Ref. 74531

Segnapasso LED a Superficie

	**Lampioncino LED Solare Yuma con Sensore di Movimento Radar IP65** Segnapasso LED a Superficie	Bianco Caldo 2800K - 3200K - 14463 Bianco Naturale 3800K - 4200K - 14464 Bianco Freddo 5700K - 6200K - 14465	• Flusso Luminoso: 330 lm • Protezione IP: IP65 • Dimensioni: 240x230x800 mm • Garanzia: 2 Anni • Materiale del Corpo: Alluminio - ABS - PC	Ref. 6268
	**Lampioncino LED Solare Phare con Sensore di Movimento PIR e Picchetto 0.5W** Segnapasso LED a Superficie	Bianco Freddo 5500K - 6000K - 56427 Bianco Caldo 2700K - 3200K - 140785	• Potenza: 0.5 W • Dimmerabile: Si • Flusso Luminoso: 65 lm max. / 10 lm min. • Fascio Luminoso: 120º • Protezione IP: IP65	Ref. 26691
	**Segnapasso Grid 300mm LEDS-C4** **55-9318-Z5-M3** Segnapasso LED a Superficie	Grigio Urbano	• Protezione IP: IP44 • Multitensione: 100-240V AC • Freq. di Funzionamento: 50-60 Hz • Dimensioni: 170x300mm • Garanzia: 3 Anni	Ref. 65468
	**Segnapasso Cubik Small LEDS-C4** **10-9386-34-M3** Segnapasso LED a Superficie	Grigio - 131168 Grigio Urbano - 131172	• Protezione IP: IP54 • Multitensione: 100-240V AC • Freq. di Funzionamento: 50-60 Hz • Dimensioni: 150x230mm • Garanzia: 3 Anni	Ref. 65644
	**Segnapasso Cubik Big LEDS-C4** **10-9387-Z5-M3** Segnapasso LED a Superficie	Grigio Urbano	• Protezione IP: IP54 • Multitensione: 100-240V AC • Freq. di Funzionamento: 50-60 Hz • Dimensioni: 200x305mm • Garanzia: 3 Anni	Ref. 65656
	**Segnapasso Newton IP65 LEDS-C4** **55-9504-Z5-M2** Segnapasso LED a Superficie	Grigio Urbano	• Protezione IP: IP65 • Multitensione: 100-240V AC • Freq. di Funzionamento: 50-60 Hz • Dimensioni: 160x800mm • Garanzia: 3 Anni	Ref. 66045

Copyright ©
Reservados todos los derechos

Catalogo

Iluminación LED

	**Segnapasso LED Cubik 15W IP65 LEDS-C4 10-9938-Z5-CL** Segnapasso LED a Superficie	Grigio Urbano	• Fattore di Abbagliamento: UGR 13.4 • Potenza: 15 W • Flusso Luminoso: 833 lm • Protezione IP: IP65 • Tensione di Alimentazione: 100-240V AC	Ref. 69733
	**Segnapasso LED Cubik 15W IP65 650mm LEDS-C4 55-9938-Z5-CL** Segnapasso LED a Superficie	Grigio Urbano	• Fattore di Abbagliamento: UGR 13.4 • Potenza: 15 W • Flusso Luminoso: 833 lm • Protezione IP: IP65 • Tensione di Alimentazione: 100-240V AC	Ref. 69906
	**Segnapasso LED Cubik 15W IP65 1000mm LEDS-C4 55-9939-Z5-CL** Segnapasso LED a Superficie	Grigio Urbano	• Fattore di Abbagliamento: UGR 13.4 • Potenza: 15 W • Flusso Luminoso: 833 lm • Protezione IP: IP65 • Tensione di Alimentazione: 100-240V AC	Ref. 69910
	**Lampioncino LED Cubus Bollard 22W IP65 LEDS-C4 55-9944-Z5-CL** Segnapasso LED a Superficie	Grigio Urbano	• Fattore di Abbagliamento: UGR 24.3 • Potenza: 22 W • Flusso Luminoso: 1031 lm • Protezione IP: IP65 • Tensione di Alimentazione: 100-240V AC	Ref. 69913
	**Lampioncino LED Solare Yuma con Sensore di Movimento Radar IP65** Segnapasso LED a Superficie	Bianco Caldo 2800K - 3200K	• Flusso Luminoso: 330 lm • Protezione IP: IP65 • Dimensioni: 260X155X140 mm • Garanzia: 2 Anni • Materiale del Corpo: Alluminio - ABS - PC	Ref. 70933
	**Segnapasso Guiza** Segnapasso LED a Superficie	Nero	• Protezione IP: IP54 • Tensione di Alimentazione: 220-240V AC • Freq. di Funzionamento: 50-60 Hz • Dimensioni: 140x400x114 mm • Garanzia: 5 Anni	Ref. 71801
	**Segnapasso LED da Superficie Rexel 4 LEDS IP65 4.8W LEDS-C4 55-9741-Z5-CL** Segnapasso LED a Superficie	Bianco Caldo 3000K	• Potenza: 4.3 W • Flusso Luminoso: 281 lm • Protezione IP: IP65 // IP67 • Multitensione: 100-240V AC • Indice di Resa Cromatica: 80	Ref. 72809
	**Segnapasso LED da Superficie Rexel 4 LEDS IP65/IP67 2.1W LEDS-C4 55-9883-Z5-CL** Segnapasso LED a Superficie	Bianco Caldo 3000K - 148071 Bianco Naturale 4000K - 148075	• Fattore di Abbagliamento: URG 18.0 • Potenza: 2.1 W • Flusso Luminoso: 139 lm • Protezione IP: IP65 // IP67 • Multitensione: 100-240V AC	Ref. 72817

Lampioncini

	**Paletto LED Emerita 6W** Lampioncini	Bianco Caldo 3000K - 2945 Bianco Naturale 4000K - 2946	• Potenza: 6 W • Flusso Luminoso: 320 lm • Fascio Luminoso: 80° • Protezione IP: IP54 • Tensione di Alimentazione: 220-240V AC	Ref. 1725
	**Lampioncino Augusta** Lampioncini		• Protezione IP: IP54 • Tensione di Alimentazione: 220-240V AC • Freq. di Funzionamento: 50-60 Hz • Dimensioni: 740x110x80 mm • Garanzia: 5 Anni	Ref. 1727
	**Lampioncino Augusta Bianco** Lampioncini	Bianco	• Protezione IP: IP44 • Tensione di Alimentazione: 220-240V AC • Dimensioni: 740x110x80 mm • Garanzia: 5 Anni • Materiale del Corpo: Alluminio - PMMA	Ref. 5348

Copyright ©
Reservados todos los derechos

	**Lampioncino Augusta Bianco con Sensore di Movimento PIR** Lampioncini	Bianco	• Protezione IP: IP44 • Tensione di Alimentazione: 220-240V AC • Dimensioni: 740x110x80 mm • Garanzia: 5 Anni • Materiale del Corpo: Alluminio - PMMA	Ref. 5349
	**Lampioncino Augusta Nero con Sensore di Movimento PIR** Lampioncini	Nero	• Protezione IP: IP54 • Tensione di Alimentazione: 220-240V AC • Dimensioni: 740x110x80 mm • Garanzia: 5 Anni • Materiale del Corpo: Alluminio - PC	Ref. 5350
	**Lampioncino Atia** Lampioncini	PC	• Protezione IP: IP44 • Tensione di Alimentazione: 220-240V AC • Dimensioni: 500x175 mm • Garanzia: 5 Anni • Uso: Esterno	Ref. 6163
	**Lampioncino LED Solare Inti Inox con Sensore di Movimento PIR** Lampioncini	Bianco Caldo 2800K - 3200K - 14260 Bianco Naturale 3800K - 4200K - 14818 Bianco Freddo 5700K - 6200K - 14819	• Potenza: 0.5 W • Flusso Luminoso: 75 lm • Protezione IP: IP65 • Dimensioni: 98x300 mm • Garanzia: 2 Anni	Ref. 6186
	**Segnapasso Grid 900mm LEDS-C4 55-9320-Z5-M3** Lampioncini	Grigio Urbano	• Protezione IP: IP44 • Multitensione: 100-240V AC • Freq. di Funzionamento: 50-60 Hz • Dimensioni: 170x900mm • Garanzia: 3 Anni	Ref. 65472
	**Segnapasso 500mm LEDS-C4 55-9335-Z5-M3** Lampioncini	Grigio Urbano	• Protezione IP: IP44 • Multitensione: 100-240V AC • Freq. di Funzionamento: 50-60 Hz • Dimensioni: 170x500mm • Garanzia: 3 Anni	Ref. 65475
	**Segnapasso Grid 500mm LEDS-C4 55-9319-Z5-M3** Lampioncini	Grigio Urbano	• Protezione IP: IP44 • Multitensione: 100-240V AC • Freq. di Funzionamento: 50-60 Hz • Dimensioni: 170x500mm • Garanzia: 3 Anni	Ref. 65476
	**Segnapasso Cubik Short LEDS-C4 55-9488-34-M3** Lampioncini	Grigio - 131175 Grigio Urbano - 131176	• Protezione IP: IP54 • Multitensione: 100-240V AC • Freq. di Funzionamento: 50-60 Hz • Dimensioni: 150x600mm • Garanzia: 3 Anni	Ref. 65648
	**Segnapasso Cubik Long LEDS-C4 55-9549-Z5-M3** Lampioncini	Grigio Urbano	• Protezione IP: IP54 • Multitensione: 100-240V AC • Freq. di Funzionamento: 50-60 Hz • Dimensioni: 150x900mm • Garanzia: 3 Anni	Ref. 65652
	**Segnapasso Diago 5W IP65 LEDS-C4 55-9873-Z5-CL** Lampioncini	Grigio Urbano	• Potenza: 5 W • Flusso Luminoso: 335 lm • Protezione IP: IP65 • Multitensione: 100-240V AC • Indice di Resa Cromatica: 82	Ref. 65660
	**Segnapasso LED Newton 13W IP65 LEDS-C4 55-9791-Z5-CL** Lampioncini	Bianco Caldo 2700K - 3200K	• Potenza: 13 W • Flusso Luminoso: 1205 lm • Protezione IP: IP65 • Multitensione: 100-240V AC • Indice di Resa Cromatica: 80	Ref. 66040
	**Segnapasso Nott IP65 LEDS-C4 Small 55-9655-05-CD** Lampioncini	Nero	• Protezione IP: IP65 • Multitensione: 100-240V AC • Freq. di Funzionamento: 50-60 Hz • Dimensioni: 200x500mm • Garanzia: 3 Anni	Ref. 66054

Copyright ©
Reservados todos los derechos

Catalogo

Iluminación LED

	**Segnapasso Nott IP65 LEDS-C4 Big 55-9656-05-CD** Lampioncini	Nero	• Protezione IP: IP65 • Multitensione: 100-240V AC • Freq. di Funzionamento: 50-60 Hz • Dimensioni: 200x900mm • Garanzia: 3 Anni	Ref. 66059
	**Segnapasso LED Nott 16.5W IP65 LEDS-C4 Small 55-E017-05-CL** Lampioncini	Bianco Caldo 2700K - 3200K	• Potenza: 16.5 W • Flusso Luminoso: 1555 lm • Protezione IP: IP65 • Multitensione: 100-240V AC • Indice di Resa Cromatica: 80	Ref. 66060
	**Segnapasso LED Nott 16.5W IP65 LEDS-C4 Big 55-E018-05-CL** Lampioncini	Bianco Caldo 2700K - 3200K	• Potenza: 16.5 W • Flusso Luminoso: 1555 lm • Protezione IP: IP65 • Multitensione: 100-240V AC • Indice di Resa Cromatica: 80	Ref. 66065
	**Segnapasso Priap LEDS-C4 Small 55-9239-CA-M2** Lampioncini	Grigio	• Protezione IP: IP54 • Tensione di Alimentazione: 220-240V AC • Freq. di Funzionamento: 50-60 Hz • Dimensioni: 100x500mm • Garanzia: 3 Anni	Ref. 66089
	**Segnapasso Priap LEDS-C4 Big 55-9440-CA-M2** Lampioncini	Grigio	• Protezione IP: IP54 • Tensione di Alimentazione: 220-240V AC • Freq. di Funzionamento: 50-60 Hz • Dimensioni: 100x800mm • Garanzia: 3 Anni	Ref. 66095
	**Lampioncino LED PHILIPS Stratosphere 4.5W** Lampioncini	Bianco Naturale 4000K	• Potenza: 4.5 W • Flusso Luminoso: 1000 lm • Protezione IP: IP44 • Tensione di Alimentazione: 220-240V AC • Freq. di Funzionamento: 50-60 Hz	Ref. 68961
	**Lampioncino LED PHILIPS Mini Stratosphere 4.5W** Lampioncini	Bianco Naturale 4000K	• Potenza: 4.5 W • Flusso Luminoso: 1000 lm • Protezione IP: IP44 • Tensione di Alimentazione: 220-240V AC • Freq. di Funzionamento: 50-60 Hz	Ref. 68969
	**Lampioncino LED PHILIPS Parterre 8W** Lampioncini	Bianco Naturale 4000K	• Potenza: 8 W • Flusso Luminoso: 800 lm • Protezione IP: IP44 • Tensione di Alimentazione: 220-240V AC • Freq. di Funzionamento: 50-60 Hz	Ref. 68985
	**Lampioncino LED PHILIPS Mini Parterre 8W** Lampioncini	Bianco Caldo 2700K - 3200K	• Potenza: 8 W • Flusso Luminoso: 800 lm • Protezione IP: IP44 • Tensione di Alimentazione: 220-240V AC • Freq. di Funzionamento: 50-60 Hz	Ref. 68994
	**Lampioncino Atrium** Lampioncini	Nero - 150222 Bianco - 150226	• Protezione IP: IP44 • Tensione di Alimentazione: 220-240V AC • Freq. di Funzionamento: 50-60 Hz • Dimensioni: 680xØ130 mm • Garanzia: 5 Anni	Ref. 73938
	**Lampioncino LED Solare Cairo con Sensore di Movimento Radar IP65 40cm** Lampioncini	Bianco Caldo 2800K - 3200K - 150722 Bianco Naturale 3800K - 4200K - 150728 Bianco Freddo 5700K - 6200K - 150730	• Flusso Luminoso: 100 lm • Protezione IP: IP65 • Dimensioni: 155x130x425 mm • Garanzia: 2 Anni • Materiale del Corpo: Aluminio - ABS - PC	Ref. 74198
	**Lampioncino LED Solare Cairo con Sensore di Movimento Radar IP65 80cm** Lampioncini	Bianco Caldo 2800K - 3200K - 150731 Bianco Naturale 3800K - 4200K - 150737 Bianco Freddo 5700K - 6200K - 150740	• Flusso Luminoso: 100 lm • Protezione IP: IP65 • Dimensioni: 155x130x800 mm • Garanzia: 2 Anni • Materiale del Corpo: Aluminio - ABS - PC	Ref. 74200

Copyright ©
Reservados todos los derechos

Catalogo

Iluminación LED

	**Lampioncino LED Solare Kenya con Sensore di Movimento Radar IP65 40cm** Lampioncini	Bianco Caldo 2800K - 3200K - 150743 Bianco Naturale 3800K - 4200K - 150749 Bianco Freddo 5700K - 6200K - 150754	• Flusso Luminoso: 70 lm • Protezione IP: IP65 • Dimensioni: 130x130x400 mm • Garanzia: 2 Anni • Materiale del Corpo: Aluminio - ABS - PC	Ref. 74206
	**Lampioncino LED Solare Kenya con Sensore di Movimento Radar IP65 80cm** Lampioncini	Bianco Caldo 2800K - 3200K - 150760 Bianco Naturale 3800K - 4200K - 150761 Bianco Freddo 5700K - 6200K - 150764	• Flusso Luminoso: 70 lm • Protezione IP: IP65 • Dimensioni: 130x130x800 mm • Garanzia: 2 Anni • Materiale del Corpo: Aluminio - ABS - PC	Ref. 74207

Segnapasso LED Solari

	**Lampioncino LED Solare Helios Inox con Sensore di Movimento PIR** Segnapasso LED Solari	Bianco Caldo 2800K - 3200K - 14258 Bianco Naturale 3800K - 4200K - 14814 Bianco Freddo 5700K - 6200K - 14815	• Flusso Luminoso: 400 lm • Protezione IP: IP44 • Dimensioni: Ø160x450 mm • Garanzia: 2 Anni • Materiale del Corpo: Acciaio Inossidabile	Ref. 6184

Lampade per bambini

	**Luce LED a Sospensione per Bambini Sweet Dreams** Lampade per bambini	Bianco Caldo 2700K - 3200K	• Protezione IP: IP20 • Tensione di Alimentazione: 3V • Dimensioni: 630x240x27 mm • Garanzia: 3 Anni • Materiale del Corpo: PC	Ref. 6400
	**Lampada LED da Tavolo per Bambini Nuvola** Lampade per bambini	Bianco Caldo 2700K - 3200K	• Protezione IP: IP20 • Tensione di Alimentazione: 3V • Dimensioni: 240x135x25 mm • Garanzia: 3 Anni • Materiale del Corpo: PC	Ref. 6403
	**Neon LED Cactus** Lampade per bambini	Verde	• Dimensioni: 26.5x14 cm • Garanzia: 2 Anni • Materiale del Corpo: PC - PVC • Uso: Interno • Batteria: 3xAA	Ref. 6405
	**Composizione LED Neon 'HEART'** Lampade per bambini	Rosa	• Potenza: 10W • Flusso Luminoso: 130 lm • Fascio Luminoso: 300° • Protezione IP: IP44 • Tensione di Alimentazione: 12V DC	Ref. 51607
	**Lampada da Tavolo Coba Boira** Lampade per bambini	Legno	• Tensione di Alimentazione: 220-240V AC • Dimensioni: 330x85x280 mm • Garanzia: 3 Anni • Materiale del Corpo: Legno • Potenza Massima: 40 W	Ref. 71598
	**Luce LED per Bambini Rainbow** Lampade per bambini	Bianco Caldo 2700K - 3200K	• Protezione IP: IP20 • Tensione di Alimentazione: 3V • Dimensioni: 350x200x27 mm • Garanzia: 3 Anni • Materiale del Corpo: Legno	Ref. 72341
	**Luce LED per Bambini Giraffa** Lampade per bambini	Bianco Caldo 2700K - 3200K	• Protezione IP: IP20 • Tensione di Alimentazione: 3V • Dimensioni: 300x220x27 mm • Garanzia: 3 Anni • Materiale del Corpo: Legno	Ref. 72343

Copyright ©
Reservados todos los derechos

Catalogo

Iluminación LED

	**Luce LED da Tavolo per Bambini Orso RGB** Lampade per bambini	RGB	• Protezione IP: IP20 • Tensione di Alimentazione: 3V • Dimensioni: Ø87x101 mm • Garanzia: 3 Anni • Materiale del Corpo: PET	Ref. 72353
	**Luce LED da Tavolo per Bambini Unicornio** Lampade per bambini	RGB	• Protezione IP: IP20 • Tensione di Alimentazione: 3V • Dimensioni: 135x140x70 mm • Garanzia: 3 Anni • Materiale del Corpo: PET	Ref. 72355
	**Luce LED da Tavolo per Bambini Elefante RGB** Lampade per bambini	RGB	• Protezione IP: IP20 • Tensione di Alimentazione: 3V • Dimensioni: 170x125x107 mm • Garanzia: 3 Anni • Materiale del Corpo: PET	Ref. 72359

Collezione Ardesia

	**Lampada da Tavolo Sentinel 7W** Collezione Ardesia	Bianco Caldo 3000K - 3500K - 17570 Bianco Naturale 4000K - 4500K - 17571 Bianco Freddo 5500K - 6000K - 17572	• Fattore di Abbagliamento: UGR 15 • Potenza: 7 W • Dimmerabile: Triac • Flusso Luminoso: 840 lm • Protezione IP: IP54	Ref. 7554
	**Lampada LED a Sospensione Pix Big Andara 10W** Collezione Ardesia	Bianco Freddo 5500K - 6000K	• Fattore di Abbagliamento: UGR 15 • Potenza: 10 W • Dimmerabile: Triac • Flusso Luminoso: 1200 lm • Protezione IP: IP54	Ref. 7565
	**Lampada LED a Sospensione Pix Andara 10W** Collezione Ardesia	Bianco Freddo 5500K - 6000K	• Fattore di Abbagliamento: UGR 15 • Potenza: 10 W • Dimmerabile: Triac • Flusso Luminoso: 1200 lm • Protezione IP: IP54	Ref. 7566
	**Lampada da Tavolo Sidley 10W Black** Collezione Ardesia	Bianco Freddo 5500K - 6000K	• Fattore di Abbagliamento: UGR 15 • Potenza: 10 W • Dimmerabile: Triac • Flusso Luminoso: 1200 lm • Protezione IP: IP54	Ref. 7584

Stile Minimalista

	**Lampada da Tavolo LED Muna RGB** Stile Minimalista	RGB	• Potenza: 2.5 W • Protezione IP: IP65 • Tensione di Alimentazione: 220-240V AC • Freq. di Funzionamento: 50-60 Hz • Dimensioni: 190xØ140 mm	Ref. 74330

Pannell LED 60x60cm

	**Pannello LED Optic 60x60cm 30W 3600lm (UGR13) LIFUD** Pannell LED 60x60cm	Bianco Caldo 3000K - 11488 Bianco Freddo 5500K - 11490	• Fattore di Abbagliamento: UGR 13 • Potenza: 30 W • Flusso Luminoso: 3600 lm • Fascio Luminoso: 90 º • Protezione IP: IP20	Ref. 5052

Copyright ©
Reservados todos los derechos

Catalogo

Iluminación LED

	**Pannello LED Slim 60x60cm 40W 5200lm Speciale Sale Bianche (Non Magnetico)** Pannell LED 60x60cm	Bianco Naturale 4000K	• Fattore di Abbagliamento: UGR 19 • Potenza: 40 W • Flusso Luminoso: 5200 lm • Fascio Luminoso: 120º • Protezione IP: IP40	Ref. 5146
	**Pannello LED 60x60cm 40W 4000lm (UGR17) + Kit di Superficie** Pannell LED 60x60cm	Bianco Caldo 3000K - 3500K - 142962 , LIFUD Non Dimmerabile - 142962 , Bianco Naturale 4000K - 4500K - 142966 , LIFUD Non Dimmerabile - 142966 , Bianco Freddo 5500K - 6000K - 142967 , LIFUD Non Dimmerabile - 142967	• Fattore di Abbagliamento: UGR 17 • Potenza: 40 W • Flusso Luminoso: 4000 lm • Fascio Luminoso: 90 º • Protezione IP: IP40	Ref. 70826
	**Pannello LED 60x60cm 40W 4000lm + Kit di Superficie** Pannell LED 60x60cm	Bianco Caldo 3000K - 3500K - 143193 , LIFUD Non Dimmerabile - 143193 , Bianco Naturale 4000K - 4500K - 143197 , LIFUD Non Dimmerabile - 143197 , Bianco Freddo 5500K - 6000K - 143201 , LIFUD Non Dimmerabile - 143201	• Fattore di Abbagliamento: UGR 19 • Potenza: 40 W • Flusso Luminoso: 4000 lm • Fascio Luminoso: 120º • Protezione IP: IP40	Ref. 70890
	**Pannello LED 60x60cm 40W 5200lm High Lumen + Kit di Superficie** Pannell LED 60x60cm	Bianco Naturale 4000K - 4500K - 143213 LIFUD Non Dimmerabile - 143213	• Fattore di Abbagliamento: UGR 21 • Potenza: 40 W • Flusso Luminoso: 5200 lm • Fascio Luminoso: 120º • Protezione IP: IP40	Ref. 70893
	**Pannello LED 60x60cm 40W 5200lm High Lumen** Pannell LED 60x60cm	Bianco Naturale 4000K - 4500K - 144141 , LIFUD - 144141 , Bianco Freddo 5500K - 6000K - 144145 , LIFUD - 144145 , Bianco Naturale 4000K - 4500K - 144150 , LIFUD No Flicker - 144150 , Bianco Freddo 5500K - 6000K - 144153 , LIFUD No Flicker - 144153 , Bianco Naturale 4000K - 4500K - 144158 , LIFUD con Emergenza - 144158 , Bianco Freddo 5500K - 6000K - 144161 , LIFUD con Emergenza - 144161	• Fattore di Abbagliamento: UGR 19 • Potenza: 40 W • Flusso Luminoso: 5200 lm • Fascio Luminoso: 120º • Protezione IP: IP40	Ref. 71230
	**Pannello LED 60x60cm 40W (UGR19)** Pannell LED 60x60cm	Bianco Caldo 3000K - 3500K - 144221 , LIFUD - 144221 , Bianco Naturale 4000K - 4500K - 144225 , LIFUD - 144225 , Bianco Freddo 5500K - 6000K - 144229 , LIFUD - 144229 , Bianco Caldo 3000K - 3500K - 144233 , LIFUD No Flicker - 144233 , Bianco Naturale 4000K - 4500K - 144237 , LIFUD No Flicker - 144237 , Bianco Freddo 5500K - 6000K - 144241 , LIFUD No Flicker - 144241 , Bianco Caldo 3000K - 3500K - 144242 , LIFUD con Emergenza - 144242 , Bianco Naturale 4000K - 4500K - 144245 , LIFUD con Emergenza - 144245 , Bianco Freddo 5500K - 6000K - 144249 , LIFUD con Emergenza - 144249	• Fattore di Abbagliamento: UGR 19 • Potenza: 40 W • Flusso Luminoso: 4000 lm • Fascio Luminoso: 120º • Protezione IP: IP40	Ref. 71237
	**Pannello LED 60x60cm 40W 4000lm (UGR17)** Pannell LED 60x60cm	Bianco Caldo 3000K - 3500K - 144306 , LIFUD - 144306 , Bianco Naturale 4000K - 4500K - 144309 , LIFUD - 144309 , Bianco Freddo 5500K - 6000K - 144310 , LIFUD - 144310 , Bianco Caldo 3000K - 3500K - 144314 , LIFUD No Flicker - 144314 , Bianco Naturale 4000K - 4500K - 144318 , LIFUD No Flicker - 144318 , Bianco Freddo 5500K - 6000K - 144322 , LIFUD No Flicker - 144322 , Bianco Caldo 3000K - 3500K - 144325 , LIFUD con Emergenza - 144325 , Bianco Naturale 4000K - 4500K - 144326 , LIFUD con Emergenza - 144326 , Bianco Freddo 5500K - 6000K - 144329 , LIFUD con Emergenza - 144329	• Fattore di Abbagliamento: UGR 17 • Potenza: 40 W • Flusso Luminoso: 4000 lm • Fascio Luminoso: 120º • Protezione IP: IP40	Ref. 71241

Pannelli LED 60x30cm

	**Pannello LED Regolabile CCT Selezionabile 60x30cm 24W 2400lm** Pannelli LED 60x30cm	Selezionabile (Caldo-Naturale-Freddo)	• Potenza: 24 W • Dimmerabile: Si • Flusso Luminoso: 2400 lm • Fascio Luminoso: 120º • Protezione IP: IP20	Ref. 65845

Copyright ©
Reservados todos los derechos

	**Pannello LED 60x30cm 32W 3200lm (UGR19) LIFUD** Pannelli LED 60x30cm	Bianco Naturale 4000K - 4500K - 140306 , LIFUD Non Dimmerabile Non Flicker - 140306 , Bianco Freddo 5500K - 6000K - 140314 , LIFUD Non Dimmerabile Non Flicker - 140314 , Bianco Naturale 4000K - 4500K - 140318 , LIFUD Non Dimmerabile - 140318 , Bianco Freddo 5500K - 6000K - 140322 , LIFUD Non Dimmerabile - 140322	• Fattore di Abbagliamento: UGR 19 • Potenza: 32 W • Flusso Luminoso: 3200 lm • Fascio Luminoso: 120º • Protezione IP: IP40	Ref. 69161

Pannelli LED 120x30cm

	**Pannello LED 120x30cm 40W 4000lm (UGR17) + Kit di Superficie** Pannelli LED 120x30cm	Bianco Naturale 4000K - 4500K - 142998 LIFUD Non Dimmerabile - 142998 Bianco Freddo 5500K - 6000K - 143002 LIFUD Non Dimmerabile - 143002	• Fattore di Abbagliamento: UGR 17 • Potenza: 40 W • Flusso Luminoso: 4000 lm • Fascio Luminoso: 120º • Protezione IP: IP40	Ref. 70830
	**Pannello LED 120x30cm 40W 4000lm LIFUD + Kit di Superficie** Pannelli LED 120x30cm	Bianco Caldo 3000K - 3500K - 143230 , LIFUD Non Dimmerabile - 143230 , Bianco Naturale 4000K - 4500K - 143234 , LIFUD Non Dimmerabile - 143234 , Bianco Freddo 5500K - 6000K - 143238 , LIFUD Non Dimmerabile - 143238	• Potenza: 40 W • Flusso Luminoso: 4000 lm • Fascio Luminoso: 120º • Protezione IP: IP40 • Multitensione: 85-265V AC	Ref. 70897
	**Pannello LED 120x30cm 40W LIFUD** Pannelli LED 120x30cm	Bianco Caldo 3000K - 3500K - 144486 , LIFUD - 144486 , Bianco Naturale 4000K - 4500K - 144489 , LIFUD - 144489 , Bianco Freddo 5500K - 6000K - 144493 , LIFUD - 144493 , Bianco Caldo 3000K - 3500K - 144497 , LIFUD No Flicker - 144497 , Bianco Naturale 4000K - 4500K - 144501 , LIFUD No Flicker - 144501 , Bianco Freddo 5500K - 6000K - 144505 , LIFUD No Flicker - 144505 , Bianco Caldo 3000K - 3500K - 144506 , LIFUD con Emergenza - 144506 , Bianco Naturale 4000K - 4500K - 144509 , LIFUD con Emergenza - 144509 , Bianco Freddo 5500K - 6000K - 144510 , LIFUD con Emergenza - 144510	• Potenza: 40 W • Flusso Luminoso: 4000 lm • Fascio Luminoso: 120º • Protezione IP: IP40 • Multitensione: 85-265V AC	Ref. 71253
	**Pannello LED Slim 120x30cm 40W 4000lm** Pannelli LED 120x30cm	Bianco Caldo 3000K - 3500K - 144570 , LIFUD - 144570 , Bianco Caldo 3000K - 3500K - 144581 , LIFUD No Flicker - 144581 , Bianco Caldo 3000K - 3500K - 144593 , LIFUD con Emergenza - 144593	• Potenza: 40 W • Flusso Luminoso: 4000 lm • Fascio Luminoso: 120º • Protezione IP: IP40 • Multitensione: 85-265V AC	Ref. 71266
	**Pannello LED 120x30cm 40W 4000lm (UGR17)** Pannelli LED 120x30cm	Bianco Naturale 4000K - 4500K - 144661 , LIFUD - 144661 , Bianco Freddo 5500K - 6000K - 144662 , LIFUD - 144662 , Bianco Naturale 4000K - 4500K - 144669 , LIFUD No Flicker - 144669 , Bianco Freddo 5500K - 6000K - 144673 , LIFUD No Flicker - 144673 , Bianco Naturale 4000K - 4500K - 144686 , LIFUD con Emergenza - 144686 , Bianco Freddo 5500K - 6000K - 144690 , LIFUD con Emergenza - 144690	• Fattore di Abbagliamento: UGR 17 • Potenza: 40 W • Flusso Luminoso: 4000 lm • Fascio Luminoso: 120º • Protezione IP: IP40	Ref. 71270
	**Pannello LED 120x20cm Doppia Luce 32W 3400lm Microprismatico (UGR17) LIFUD** Pannelli LED 120x30cm	Bianco Naturale 4000K - 4500K	• Fattore di Abbagliamento: UGR 17 • Potenza: 32 W • Flusso Luminoso: 3400 lm • Fascio Luminoso: 90º • Protezione IP: IP40	Ref. 74824

Pannelli LED 120x60cm

	**Pannello LED 120x60cm 63W 6300lm LIFUD** Pannelli LED 120x60cm	Bianco Caldo 3000K - 3500K - 144793 , LIFUD - 144793 , Bianco Naturale 4000K - 4500K - 144794 , LIFUD - 144794 , Bianco Freddo 5500K - 6000K - 144798 , LIFUD - 144798	• Fattore di Abbagliamento: UGR 19 • Potenza: 63 W • Flusso Luminoso: 6300 lm • Fascio Luminoso: 120º • Protezione IP: IP40	Ref. 71294

Copyright ©
Reservados todos los derechos

	**Pannello LED 120x60cm 60W 6000lm IP65 Waterproof** Pannelli LED 120x60cm	Bianco Freddo 5500K - 6000K	• Fattore di Abbagliamento: UGR 19 • Potenza: 60 W • Flusso Luminoso: 6000 lm • Fascio Luminoso: 120º • Protezione IP: IP65	Ref. 72185
	**Pannello LED 120x60cm 72W 7200lm** Pannelli LED 120x60cm	Bianco Caldo 3000K - 3500K - 157012 Bianco Naturale 4000K - 4500K - 157015 Bianco Freddo 5500K - 6000K - 157018	• Fattore di Abbagliamento: UGR 19 • Potenza: 72 W • Flusso Luminoso: 7200 lm • Fascio Luminoso: 120º • Protezione IP: IP40	Ref. 77812

Pannelli LED Regolabili

	**Pannello LED Regolabile RGBWW 60x60cm 36W 3600lm** Pannelli LED Regolabili	RGBWW	• Fattore di Abbagliamento: UGR 19 • Potenza: 36 W • Dimmerabile: Si • Flusso Luminoso: 3600 lm • Fascio Luminoso: 120º	Ref. 6649
	**Pannello LED Regolabile 120x60cm 63W 6300lm (UGR19) LIFUD** Pannelli LED Regolabili	Bianco Caldo 3000K - 3500K - 142846 , LIFUD Dimmerabile 1-10V Non Flicker - 142846 , Bianco Naturale 4000K - 4500K - 142850 , LIFUD Dimmerabile 1-10V Non Flicker - 142850 , Bianco Freddo 5500K - 6000K - 142851 , LIFUD Dimmerabile 1-10V Non Flicker - 142851 , Bianco Caldo 3000K - 3500K - 142854 , LIFUD Dimmerabile DALI Non Flicker - 142854 , Bianco Naturale 4000K - 4500K - 142858 , LIFUD Dimmerabile DALI Non Flicker - 142858 , Bianco Freddo 5500K - 6000K - 142862 , LIFUD Dimmerabile DALI Non Flicker - 142862	• Fattore di Abbagliamento: UGR 19 • Potenza: 63 W • Flusso Luminoso: 6300 lm • Fascio Luminoso: 120º • Protezione IP: IP40	Ref. 70746
	**Pannello LED Regolabile Slim 60x60cm 40W 5200lm High Lumen** Pannelli LED Regolabili	Bianco Naturale 4000K - 4500K - 144010 , LIFUD Dimmerabile 1-10V Non Flicker - 144010 , Bianco Naturale 4000K - 4500K - 144022 , LIFUD Dimmerabile DALI Non Flicker - 144022 , Bianco Naturale 4000K - 4500K - 144034 , Dimmerabile TRIAC - 144034	• Fattore di Abbagliamento: UGR 19 • Potenza: 40 W • Dimmerabile: Si • Flusso Luminoso: 5200 lm • Fascio Luminoso: 120º	Ref. 71218
	**Pannello LED Regolabile 60x60cm 40W 5200lm High Lumen** Pannelli LED Regolabili	Bianco Naturale 4000K - 4500K - 144181 , LIFUD Dimmerabile 1-10V Non Flicker - 144181 , Bianco Naturale 4000K - 4500K - 144193 , LIFUD Dimmerabile DALI Non Flicker - 144193 , Bianco Naturale 4000K - 4500K - 144205 , Dimmerabile TRIAC - 144205	• Fattore di Abbagliamento: UGR 19 • Potenza: 40 W • Dimmerabile: Si • Flusso Luminoso: 5200 lm • Fascio Luminoso: 120º	Ref. 71233
	**Pannello LED Regolabile 60x60cm 40W 4000lm** Pannelli LED Regolabili	Bianco Caldo 3000K - 3500K - 144262 , LIFUD Dimmerabile 1-10V Non Flicker - 144262 , Bianco Naturale 4000K - 4500K - 144266 , LIFUD Dimmerabile 1-10V Non Flicker - 144266 , Bianco Freddo 5500K - 6000K - 144270 , LIFUD Dimmerabile 1-10V Non Flicker - 144270 , Bianco Caldo 3000K - 3500K - 144274 , LIFUD Dimmerabile DALI Non Flicker - 144274 , Bianco Naturale 4000K - 4500K - 144278 , LIFUD Dimmerabile DALI Non Flicker - 144278 , Bianco Freddo 5500K - 6000K - 144282 , LIFUD Dimmerabile DALI Non Flicker - 144282 , Bianco Caldo 3000K - 3500K - 144286 , Dimmerabile TRIAC - 144286 , Bianco Naturale 4000K - 4500K - 144290 , Dimmerabile TRIAC - 144290 , Bianco Freddo 5500K - 6000K - 144294 , Dimmerabile TRIAC - 144294	• Fattore di Abbagliamento: UGR 19 • Potenza: 40 W • Dimmerabile: Si • Flusso Luminoso: 4000 lm • Fascio Luminoso: 120º	Ref. 71238

Copyright ©
Reservados todos los derechos



Pannello LED Regolabile 60x60cm 40W 4000lm (UGR17)

Pannelli LED Regolabili

Bianco Caldo 3000K - 3500K - 144345 , LIFUD Dimmerabile 1-10V Non Flicker - 144345 , Bianco Naturale 4000K - 4500K - 144349 , LIFUD Dimmerabile 1-10V Non Flicker - 144349 , Bianco Freddo 5500K - 6000K - 144353 , LIFUD Dimmerabile 1-10V Non Flicker - 144353 , Bianco Caldo 3000K - 3500K - 144357 , LIFUD Dimmerabile DALI Non Flicker - 144357 , Bianco Naturale 4000K - 4500K - 144361 , LIFUD Dimmerabile DALI Non Flicker - 144361 , Bianco Freddo 5500K - 6000K - 144365 , LIFUD Dimmerabile DALI Non Flicker - 144365 , Bianco Caldo 3000K - 3500K - 144369 , Dimmerabile TRIAC - 144369 , Bianco Naturale 4000K - 4500K - 144373 , Dimmerabile TRIAC - 144373 , Bianco Freddo 5500K - 6000K - 144377 , Dimmerabile TRIAC - 144377

- Fattore di Abbagliamento: UGR 17
- Potenza: 40 W
- Dimmerabile: Si
- Flusso Luminoso: 4000 lm
- Fascio Luminoso: 120º

Ref. 71245



Pannello LED Regolabile 120x30cm 40W 4000lm

Pannelli LED Regolabili

Bianco Caldo 3000K - 3500K - 144525 , LIFUD Dimmerabile 1-10V Non Flicker - 144525 , Bianco Naturale 4000K - 4500K - 144529 , LIFUD Dimmerabile 1-10V Non Flicker - 144529 , Bianco Freddo 5500K - 6000K - 144533 , LIFUD Dimmerabile 1-10V Non Flicker - 144533 , Bianco Caldo 3000K - 3500K - 144537 , LIFUD Dimmerabile DALI Non Flicker - 144537 , Bianco Naturale 4000K - 4500K - 144541 , LIFUD Dimmerabile DALI Non Flicker - 144541 , Bianco Freddo 5500K - 6000K - 144545 , LIFUD Dimmerabile DALI Non Flicker - 144545 , Bianco Caldo 3000K - 3500K - 144549 , Dimmerabile TRIAC - 144549 , Bianco Naturale 4000K - 4500K - 144553 , Dimmerabile TRIAC - 144553 , Bianco Freddo 5500K - 6000K - 144557 , Dimmerabile TRIAC - 144557

- Fattore di Abbagliamento: UGR 19
- Potenza: 40 W
- Dimmerabile: Si
- Flusso Luminoso: 4000 lm
- Fascio Luminoso: 120º

Ref. 71265



Pannello LED Regolabile 120x30cm 40W 4000lm (UGR17)

Pannelli LED Regolabili

Bianco Naturale 4000K - 4500K - 144721 , LIFUD Dimmerabile 1-10V Non Flicker - 144721 , Bianco Freddo 5500K - 6000K - 144725 , LIFUD Dimmerabile 1-10V Non Flicker - 144725 , Bianco Naturale 4000K - 4500K - 144733 , LIFUD Dimmerabile DALI Non Flicker - 144733 , Bianco Freddo 5500K - 6000K - 144737 , LIFUD Dimmerabile DALI Non Flicker - 144737 , Bianco Naturale 4000K - 4500K - 144745 , Dimmerabile TRIAC - 144745 , Bianco Freddo 5500K - 6000K - 144749 , Dimmerabile TRIAC - 144749

- Fattore di Abbagliamento: UGR 17
- Potenza: 40 W
- Flusso Luminoso: 4000 lm
- Fascio Luminoso: 120º
- Protezione IP: IP40

Ref. 71281

Pannelli LED a Comando



Pannello LED Regolabile CCT Selezionabile 60x60cm 40W 3600lm

Pannelli LED a Comando

Selezionabile (Caldo-Naturale-Freddo)

- Fattore di Abbagliamento: UGR 19
- Potenza: 40 W
- Dimmerabile: Si
- Flusso Luminoso: 3600 lm
- Fascio Luminoso: 120º

Ref. 6446



Pannello LED Smart Wi-Fi Regolabile CCT Selezionabile 60x60cm 40W

Pannelli LED a Comando

Selezionabile (Caldo-Naturale-Freddo)

- Fattore di Abbagliamento: UGR 19
- Potenza: 40 W
- Dimmerabile: Si
- Flusso Luminoso: 3600 lm
- Fascio Luminoso: 120º

Ref. 55985



Pannello LED Regolabile CCT Selezionabile 30x30cm 24W 2400lm

Pannelli LED a Comando

Selezionabile (Caldo-Naturale-Freddo)

- Fattore di Abbagliamento: UGR 19
- Potenza: 24 W
- Dimmerabile: Si
- Flusso Luminoso: 2400 lm
- Fascio Luminoso: 120º

Ref. 64751

Pannelli LED Decorativi

Copyright ©
Reservados todos los derechos

Catalogo

Iluminación LED

	**Pannello LED Esagonale 9x9cm 3.5W 200lm Base Principale** Pannelli LED Decorativi	Bianco Naturale 4000K - 4500K	• Potenza: 3.5W • Flusso Luminoso: 200 lm • Fascio Luminoso: 120º • Freq. di Funzionamento: 50-60 Hz • Dimensioni: 93x93 mm	Ref. 5418
	**Pannello LED Esagonale 9x9cm 3W 200lm Estensione** Pannelli LED Decorativi	Bianco Naturale 4000K - 4500K	• Potenza: 3W • Flusso Luminoso: 200 lm • Fascio Luminoso: 120º • Protezione IP: IP20 • Freq. di Funzionamento: 50-60 Hz	Ref. 5419
	**Pannello LED Esagonale 18x18cm 10W 800lm Base Principale** Pannelli LED Decorativi	Bianco Naturale 4000K - 4500K	• Potenza: 10W • Flusso Luminoso: 800 lm • Fascio Luminoso: 120º • Protezione IP: IP20 • Freq. di Funzionamento: 50-60 Hz	Ref. 5420
	**Pannello LED Quadrato 30x30cm 10W 800lm Base Principale** Pannelli LED Decorativi	Bianco Naturale 4000K - 4500K	• Potenza: 10W • Flusso Luminoso: 800 lm • Fascio Luminoso: 120º • Protezione IP: IP20 • Freq. di Funzionamento: 50-60 Hz	Ref. 5424

Pannelli LED a Sospesione

	Pannello LED 60x60cm 40W 4000lm LIFUD + Kit di Sospensione Pannelli LED a Sospesione	Bianco Caldo 3000K - 3500K - 156108 , LIFUD - 156108 , Bianco Naturale 4000K - 4500K - 156113 , LIFUD - 156113 , Bianco Freddo 5500K - 6000K - 156118 , LIFUD - 156118	• Fattore di Abbagliamento: UGR 17 • Potenza: 40 W • Flusso Luminoso: 4000 lm • Fascio Luminoso: 120º • Protezione IP: IP40	Ref. 77273
	Pannello LED 60x60cm 40W 4000lm Microprismatico (UGR17) LIFUD + Kit di Sospensione Pannelli LED a Sospesione	Bianco Caldo 3000K - 3500K - 156123 , LIFUD - 156123 , Bianco Naturale 4000K - 4500K - 156128 , LIFUD - 156128 , Bianco Freddo 5500K - 6000K - 156133 , LIFUD - 156133	• Fattore di Abbagliamento: UGR 17 • Potenza: 40 W • Fascio Luminoso: 120º • Protezione IP: IP40 • Multitensione: 85-265V AC	Ref. 77278

Accessori Pannelli LED

	**Kit di Sospensione Pannelli LED** Accessori Pannelli LED		• Dimensioni: 1 m • Garanzia: 5 Anni • Materiale del Corpo: Acciaio Inossidabile	Ref. 502
	**Kit di Sospensione a 'Y' Pannelli LED** Accessori Pannelli LED		• Dimensioni: 1 m • Garanzia: 5 Anni • Materiale del Corpo: Acciaio Inossidabile	Ref. 1507
	**Kit di Sospensione di Sicurezza per Pannelli** Accessori Pannelli LED		• Dimensioni: 1000 mm • Garanzia: 5 Anni	Ref. 4242
	**Kit da Incasso per Pannelli** Accessori Pannelli LED		• Garanzia: 5 Anni • Altezza: 28 mm	Ref. 4246

Copyright ©
Reservados todos los derechos

Catalogo

Iluminación LED



Cornice a Incasso per Pannelli LED 30x30cm

Accessori Pannelli LED

Bianco

- Dimensioni di incasso: 315x315 mm
- Garanzia: 5 Anni
- Materiale del Corpo: Alluminio
- Cornice: 335x335 mm

Ref. 7612



Cornice a Incasso per Pannelli LED 60x30cm

Accessori Pannelli LED

Bianco

- Dimensioni di incasso: 615x315 mm
- Garanzia: 5 Anni
- Materiale del Corpo: Alluminio
- Cornice: 635x335 mm

Ref. 7613



Cornice a Incasso per Pannelli LED 60x60cm

Accessori Pannelli LED

Bianco

- Dimensioni di incasso: 615x615 mm
- Garanzia: 5 Anni
- Materiale del Corpo: Alluminio
- Cornice: 635x635 mm

Ref. 7615



Cornice a Incasso per Pannelli LED 120x30cm

Accessori Pannelli LED

Bianco

- Dimensioni di incasso: 1215x315 mm
- Garanzia: 5 Anni
- Materiale del Corpo: Alluminio
- Cornice: 1235x335 mm

Ref. 7616



Cornice a Incasso per Pannelli LED 120x60cm

Accessori Pannelli LED

Bianco

- Dimensioni di incasso: 1215x615 mm
- Garanzia: 5 Anni
- Materiale del Corpo: Alluminio
- Cornice: 1235x635x35 mm

Ref. 7617



Kit da Incasso per Pannelli

Accessori Pannelli LED

Alluminio

- Garanzia: 5 Anni

Ref. 64908



Kit di Superficie Pannelli 120x60cm

Accessori Pannelli LED

Bianco

- Dimensioni: 1200x600x50 mm
- Garanzia: 5 Anni
- Materiale del Corpo: Alluminio
- Include: Viti
- Cornice: 120x60 cm

Ref. 65865



Kit di Superficie Pannelli 120x30cm

Accessori Pannelli LED

Bianco

- Dimensioni: 1200x300x60 mm
- Garanzia: 5 Anni
- Materiale del Corpo: Alluminio
- Include: Viti
- Cornice: 120x30 cm

Ref. 65870



Kit di Superficie Pannelli 60x30cm

Accessori Pannelli LED

Bianco

- Dimensioni: 600x300x60 mm
- Garanzia: 5 Anni
- Materiale del Corpo: Alluminio
- Include: Viti
- Cornice: 30x60 cm

Ref. 65875



Kit di Superficie Pannelli 30x30cm

Accessori Pannelli LED

Bianco

- Dimensioni: 300x300x60 mm
- Garanzia: 5 Anni
- Materiale del Corpo: Alluminio
- Include: Viti
- Cornice: 30x30 cm

Ref. 65879



Kit di Superficie Pannelli 60x60cm

Accessori Pannelli LED

Bianco

- Dimensioni: 600x600x60 mm
- Garanzia: 5 Anni
- Materiale del Corpo: Alluminio
- Include: Viti
- Cornice: 60x60 cm

Ref. 65880

Strisce LED 12V DC



Striscia LED 12V DC 30LED/m 5m IP65

Strisce LED 12V DC

Bianco Caldo 2800K - 3200K - 287
Bianco Naturale 4000K - 4500K - 288
Bianco Freddo 6000K - 6500K - 289

- Potenza: 7.25 W/m
- Dimmerabile: Si
- Flusso Luminoso: 153 lm/m
- Fascio Luminoso: 120º
- Protezione IP: IP65

Ref. 54

Copyright ©
Reservados todos los derechos

Catalogo

Iluminación LED

	**Striscia LED 12V DC SMD5050 60LED/m 5m IP65** Strisce LED 12V DC	Bianco Caldo 2800K - 3200K - 290 Bianco Naturale 4000K - 4500K - 291 Bianco Freddo 6000K - 6500K - 292	• Potenza: 13.8 W/m • Dimmerabile: Si • Flusso Luminoso: 1200 lm/m • Fascio Luminoso: 120º • Protezione IP: IP65	Ref. 58
	**Striscia LED 12V DC 60LED/m 5m RGB IP65** Strisce LED 12V DC		• Potenza: 10.2 W/m • Dimmerabile: Si • Flusso Luminoso: 250 Lm/m • Fascio Luminoso: 120º • Protezione IP: IP65	Ref. 60
	**Striscia LED 12V DC 120LED/m 5m Doppia larghezza IP67** Strisce LED 12V DC	Bianco Naturale 4000K - 4500K	• Potenza: 70 W • Dimmerabile: Si • Flusso Luminoso: 1680 lm/m • Fascio Luminoso: 120º • Protezione IP: IP67	Ref. 235
	**Striscia LED 12V DC SMD5050 60LED/m 5m IP20** Strisce LED 12V DC	Bianco Caldo 2800K - 3200K - 3017 Bianco Naturale 4000K - 4500K - 3018 Bianco Freddo 6000K - 6500K - 3019	• Potenza: 12,6 W/m • Dimmerabile: Si • Flusso Luminoso: 1200 lm/m • Fascio Luminoso: 120º • Protezione IP: IP20	Ref. 1831
	**Striscia LED 12V DC 120LED/m 5m IP20 Super Narrow** Strisce LED 12V DC	Bianco Caldo 3000K	• Potenza: 50 W • Dimmerabile: Si • Flusso Luminoso: 1100 lm/m • Fascio Luminoso: 120º • Protezione IP: IP20	Ref. 21948
	**Striscia LED 12V DC SMD5050 30LED/m 5m IP20** Strisce LED 12V DC	Bianco Caldo 2800K - 3200K - 122262 Bianco Naturale 4000K - 4500K - 122265 Bianco Freddo 6000K - 6500K - 122269	• Potenza: 7.25 W/m • Dimmerabile: Si • Flusso Luminoso: 700 lm/m • Fascio Luminoso: 120º • Protezione IP: IP20	Ref. 62294
	**Striscia LED 12V DC 60LED/m 5m CCT Selezionabile IP20** Strisce LED 12V DC	Selezionabile (Caldo-Naturale-Freddo)	• Potenza: 50 W • Dimmerabile: Si • Flusso Luminoso: 900 • Fascio Luminoso: 120º • Protezione IP: IP20	Ref. 62338
	**Striscia LED 12V DC SMD5050 60LED/m 5m Continuo IP20** Strisce LED 12V DC	Bianco Freddo 6000K - 6500K	• Potenza: 10 W/m • Dimmerabile: Si • Flusso Luminoso: 1200 lm/m • Fascio Luminoso: 120º • Protezione IP: IP20	Ref. 68910
	**Striscia LED 12V DC SMD5050 60LED/m 5m Continuo IP20 Blu** Strisce LED 12V DC	Azzurro	• Potenza: 13.8 W/m • Flusso Luminoso: 1200 lm/m • Fascio Luminoso: 120º • Protezione IP: IP20 • Tensione di Alimentazione: 12V DC	Ref. 68917

Strisce LED DC 24V

	**Striscia LED 24V DC 60LED/m 5m IP20** Strisce LED DC 24V	Bianco Caldo 2800K - 3200K - 122274 Bianco Naturale 4000K - 4500K - 122278 Bianco Freddo 6000K - 6500K - 122282	• Potenza: 13 W/m • Dimmerabile: Si • Flusso Luminoso: 1320 lm/m • Fascio Luminoso: 120º • Protezione IP: IP20	Ref. 62302
	**Striscia LED 24V DC 60LED/m 5m RGB IP20** Strisce LED DC 24V	RGB	• Potenza: 12 W • Dimmerabile: Si • Flusso Luminoso: 1320 lm/m • Fascio Luminoso: 120º • Protezione IP: IP20	Ref. 62314
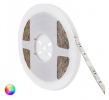	**Striscia LED 24V DC 60LED/m 5m RGB IP65** Strisce LED DC 24V	RGB	• Potenza: 12 W • Dimmerabile: Si • Flusso Luminoso: 1320 lm/m • Fascio Luminoso: 120º • Protezione IP: IP65	Ref. 62322

Copyright ©
Reservados todos los derechos

Catalogo

Iluminación LED

	**Striscia LED 24V DC 60LED/m 5m IP65** Strisce LED DC 24V	Bianco Caldo 2800K - 3200K - 122306 Bianco Naturale 4000K - 4500K - 122310 Bianco Freddo 6000K - 6500K - 122314	• Potenza: 13 W/m • Dimmerabile: Si • Flusso Luminoso: 1320 lm/m • Fascio Luminoso: 120º • Protezione IP: IP65	Ref. 62326
	**Striscia LED 24V DC 120LED/m 5m IP20** Strisce LED DC 24V	Bianco Caldo 2800K - 3200K - 122318 Bianco Naturale 4000K - 4500K - 122322 Bianco Freddo 6000K - 6500K - 122326	• Potenza: 17 W/m • Flusso Luminoso: 2640 lm/m • Fascio Luminoso: 120º • Protezione IP: IP20 • Tensione di Alimentazione: 24V DC	Ref. 62330
	**Striscia LED Sommergibile 24V DC SMD5050 60LED/m 5m IP68** Strisce LED DC 24V	Bianco Caldo 2800K - 3200K - 122354 Bianco Naturale 4000K - 4500K - 122358 Bianco Freddo 6000K - 6500K - 122362	• Potenza: 12 W/m • Dimmerabile: Si • Flusso Luminoso: 1320 lm/m • Fascio Luminoso: 120º • Protezione IP: IP68	Ref. 62350
	**Striscia LED 24V DC SMD2835 120LED/m 5m IP65** Strisce LED DC 24V	Bianco Caldo 2800K - 3200K - 122569 Bianco Naturale 4000K - 4500K - 122573 Bianco Freddo 6000K - 6500K - 122577 Bianco Ice 8000K - 148227	• Potenza: 10.5 W/m • Dimmerabile: Si • Flusso Luminoso: 1100lm/m • Fascio Luminoso: 120º • Protezione IP: IP65	Ref. 62441
	**Striscia LED 24V DC SMD2835 120LED/m 5m IP20** Strisce LED DC 24V	Bianco Caldo 2800K - 3200K - 122581 Bianco Naturale 4000K - 4500K - 122585 Bianco Freddo 6000K - 6500K - 122589	• Potenza: 10.5 W/m • Dimmerabile: Si • Flusso Luminoso: 1100lm/m • Fascio Luminoso: 120º • Protezione IP: IP20	Ref. 62445
	**Kit Striscia LED 24V DC 60LED/m 5m RGB IP20 con Alimentatore e Controller** Strisce LED DC 24V	RGB	• Potenza: 12 W • Dimmerabile: Si • Flusso Luminoso: 1320 lm/m • Fascio Luminoso: 120º • Protezione IP: IP20	Ref. 62732
	**Striscia LED 24V DC 60 LED/m 5m IP20 CRI90 Expert Color** Strisce LED DC 24V	Bianco Naturale 4000K - 4500K	• Potenza: 70 W • Flusso Luminoso: 6000 lm • Fascio Luminoso: 120º • Protezione IP: IP20 • Tensione di Alimentazione: 24V DC	Ref. 73069
	**Striscia LED COB 24V DC 320 LED/m 5m IP20 CRI90 Expert Color** Strisce LED DC 24V	Bianco Caldo 2700K - 3200K - 148579 Bianco Naturale 4000K - 4500K - 148589 Bianco Freddo 5500K - 6000K - 148591	• Potenza: 8 W/m • Flusso Luminoso: 880 lm/m • Protezione IP: IP20 • Tensione di Alimentazione: 24V DC • Indice di Resa Cromatica: 90	Ref. 73091

Alimentatori LED Interno

	**Alimentatore MEAN WELL LRS-200 12V** Alimentatori LED Interno	• Potenza: 200 W • Dimensioni: 230x115x50mm • Intensità di Corrente: 17 A • Input: 100-240V AC • Output: 12V DC	Ref. 10
	**Alimentatore MEAN WELL LRS-35 12V** Alimentatori LED Interno	• Potenza: 35 W • Dimensioni: 100x100x40mm • Intensità di Corrente: 3A • Input: 100-240V AC • Output: 12V DC	Ref. 11
	**Adattatore di Corrente LED 12V/24W/2A** Alimentatori LED Interno	• Potenza: 24 W • Protezione IP: IP25 • Freq. di Funzionamento: 50-60 Hz • Dimensioni: 80x50x30 mm • Intensità di Corrente: 2 A	Ref. 166
	**Adattatore di Corrente LED 12V/36W/3A** Alimentatori LED Interno	• Potenza: 36 W • Protezione IP: IP25 • Freq. di Funzionamento: 50-60 Hz • Dimensioni: 115x45x30 mm • Intensità di Corrente: 3 A	Ref. 167

Copyright ©
Reservados todos los derechos



Adattatore di Corrente LED 12V/60W/5A

Alimentatori LED Interno

- Potenza: 60 W
- Protezione IP: IP25
- Freq. di Funzionamento: 50-60 Hz
- Dimensioni: 120x60x35 mm
- Intensità di Corrente: 5 A

Ref. 168



Adattatore di Corrente LED 12V/72W/6A

Alimentatori LED Interno

- Potenza: 72 W
- Protezione IP: IP25
- Freq. di Funzionamento: 50-60 Hz
- Dimensioni: 130x55x30 mm
- Intensità di Corrente: 6 A

Ref. 169



Alimentatore MEAN WELL LRS-75 12V

Alimentatori LED Interno

- Potenza: 75 W
- Dimensioni: 35x100x160 mm
- Intensità di Corrente: 6.2A
- Input: 100-240V AC
- Output: 12V DC

Ref. 170



Alimentatore MEAN WELL LRS-150 12V

Alimentatori LED Interno

- Potenza: 150 W
- Dimensioni: 40x100x200 mm
- Intensità di Corrente: 12.5 A
- Input: 100-240V AC
- Output: 12V DC

Ref. 171



Alimentatore Universale 36W 12V

Alimentatori LED Interno

- Potenza: 36 W
- Dimensioni: 35x80x110 mm
- Intensità di Corrente: 3 A
- Input: 85-265V AC
- Garanzia: 3 Anni

Ref. 188



Alimentatore Universale 60W 12V

Alimentatori LED Interno

- Potenza: 60 W
- Dimensioni: 36x79x110 mm
- Intensità di Corrente: 5 A
- Input: 110-240V AC
- Output: 12V DC

Ref. 189



Alimentatore Universale 120W 12V

Alimentatori LED Interno

- Potenza: 120 W
- Dimensioni: 45x100x200 mm
- Intensità di Corrente: 10 A
- Input: 85-265V AC
- Output: 12V DC

Ref. 190



Alimentatore Universale 150W 12V

Alimentatori LED Interno

- Potenza: 150 W
- Dimensioni: 45x100x200 mm
- Intensità di Corrente: 12.5 A
- Input: 85-265V AC
- Output: 12V DC

Ref. 191



Alimentatore Universale 180W 12V

Alimentatori LED Interno

- Potenza: 180 W
- Dimensioni: 40x100x200 mm
- Intensità di Corrente: 15 A
- Input: 85-265V AC
- Output: 12V DC

Ref. 192



Alimentatore Universale 240W 12V

Alimentatori LED Interno

- Potenza: 240 W
- Dimensioni: 50x110x200 mm
- Intensità di Corrente: 21A
- Input: 85-250V AC
- Output: 12V DC

Ref. 193



Alimentatore MEAN WELL LRS-75 24V

Alimentatori LED Interno

- Potenza: 75 W
- Intensità di Corrente: 3.2 A
- Input: 100-220V AC
- Output: 24V DC
- Garanzia: 3 Anni

Ref. 195



Alimentatore MEAN WELL LRS-150 24V

Alimentatori LED Interno

- Potenza: 150 W
- Intensità di Corrente: 6.5 A
- Input: 100-220V AC
- Output: 24V DC
- Garanzia: 3 Anni

Ref. 196



Alimentatore MEAN WELL LRS-200 24V

Alimentatori LED Interno

- Potenza: 200 W
- Freq. di Funzionamento: 50-60 Hz
- Dimensioni: 230x115x50mm
- Intensità di Corrente: 8.8 A
- Input: 100-220V AC

Ref. 197

Copyright ©
Reservados todos los derechos



Alimentatore Universale 24W 12V

Alimentatori LED Interno

- Potenza: 24 W
- Dimensioni: 33x58x85 mm
- Intensità di Corrente: 2.1 A
- Input: 110-265V AC
- Output: 12 V DC

Ref. 198



Alimentatore Universale 75W 12V

Alimentatori LED Interno

- Potenza: 75 W
- Dimensioni: 37x96x160 mm
- Intensità di Corrente: 6 A
- Input: 110-265V AC
- Output: 12V DC

Ref. 494



Alimentatore MEAN WELL LRS-350 24V

Alimentatori LED Interno

- Potenza: 350 W
- Freq. di Funzionamento: 50-60 Hz
- Dimensioni: 227x115x50 mm
- Intensità di Corrente: 16.4 A
- Input: 100-220V AC

Ref. 731



Alimentatore MEAN WELL LRS-350 12V

Alimentatori LED Interno

- Potenza: 350 W
- Dimensioni: 227x115x50mm
- Intensità di Corrente: 29 A
- Input: 100-240V AC
- Output: 12V DC

Ref. 1107



Alimentatore Profilo 24V/36W/1.5A

Alimentatori LED Interno

- Potenza: 36 W
- Freq. di Funzionamento: 50-60 Hz
- Dimensioni: 51x103x32 mm
- Intensità di Corrente: 1.5 A
- Input: 220-240V AC

Ref. 1425



Alimentatore Profilo 24V/60W/2.5A

Alimentatori LED Interno

- Potenza: 60 W
- Freq. di Funzionamento: 50-60 Hz
- Dimensioni: 50x115x32 mm
- Input: 100-240V AC
- Output: 24V / 2.5A

Ref. 1426



Alimentatore Profilo 24V/120W/5A

Alimentatori LED Interno

- Potenza: 120 W
- Tensione di Alimentazione: 220-240V AC
- Freq. di Funzionamento: 50-60 Hz
- Dimensioni: 66x140x35 mm
- Input: 100-240V AC

Ref. 1427



Trasformatore 12V/12W/1A

Alimentatori LED Interno

- Potenza: 12V DC a 1A y 12W
- Multitensione: 100-240V AC
- Freq. di Funzionamento: 50-60 Hz
- Dimensioni: 120x70x65 mm
- Intensità di Corrente: 1 A

Ref. 1791



Adattatore di Corrente LED 5V/5W/1A Nero

Alimentatori LED Interno

- Potenza: 5 W
- Protezione IP: IP20
- Tensione di Alimentazione: 220-240V AC
- Freq. di Funzionamento: 50-60 Hz
- Output: 5 VDC

Ref. 71189

Alimentatori LED Esterno



Alimentatore a Tenuta Stagna P030D 12V IP67

Alimentatori LED Esterno

- Potenza: 30W
- Protezione IP: IP67
- Freq. di Funzionamento: 50-60 Hz
- Dimensioni: 200x30x20mm
- Intensità di Corrente: 2,5 A

Ref. 12



Alimentatore P060D 12V IP67

Alimentatori LED Esterno

- Potenza: 60 W
- Protezione IP: IP67
- Tensione di Alimentazione: 90-250V AC
- Freq. di Funzionamento: 50-60 Hz
- Dimensioni: 52x33x162 mm

Ref. 13

Copyright ©
Reservados todos los derechos



Alimentatore a Tenuta Stagna P030D 24V IP67

Alimentatori LED Esterno

- Potenza: 30 W
- Protezione IP: IP67
- Tensione di Alimentazione: 90-250V AC
- Dimensioni: 220x30x20 mm
- Intensità di Corrente: 1.25A

Ref. 199



Alimentatore a Tenuta Stagna P050D 24V IP67

Alimentatori LED Esterno

- Potenza: 50 W
- Protezione IP: IP67
- Tensione di Alimentazione: 220-240V AC
- Freq. di Funzionamento: 50-60 Hz
- Dimensioni: 170x65x43 mm

Ref. 200



Alimentatore a Tenuta Stagna P080T 24V IP67

Alimentatori LED Esterno

- Potenza: 80W
- Protezione IP: IP67
- Dimensioni: 178x45x70 mm
- Intensità di Corrente: 3,3 A
- Input: 90~265V AC / 1.5 A

Ref. 201



Alimentatore a Tenuta Stagna P150T 24V IP67

Alimentatori LED Esterno

- Potenza: 150 W
- Protezione IP: IP67
- Dimensioni: 230x70x40 mm
- Intensità di Corrente: 6,25 A
- Input: 170-265V AC

Ref. 202



Alimentatore a Tenuta Stagna P060D 24V IP67

Alimentatori LED Esterno

- Potenza: 60 W
- Protezione IP: IP67
- Freq. di Funzionamento: 50-60 Hz
- Dimensioni: 167x67x43 mm
- Intensità di Corrente: 2,5 A

Ref. 670



Alimentatore a Tenuta Stagna 80W 12V IP67

Alimentatori LED Esterno

- Potenza: 80W
- Protezione IP: IP67
- Freq. di Funzionamento: 50-60 Hz
- Dimensioni: 180x45 mm
- Intensità di Corrente: 6,6 A

Ref. 752

Profili di Alluminio Strisce LED



Profilo in Alluminio per Angoli Rotondo 1m Striscia LED

Profili di Alluminio Strisce LED

Trasparente 90° - 1867
Opaco Rotonda - 2799
Trasparente Rotonda - 3624
Opaco 90º - 3625

- Dimensioni: 30x30x1000 mm
- Garanzia: 3 Anni
- Materiale del Corpo: Alluminio
- Include: Tapa Superior
- Altezza: 30 mm

Ref. 1041



Profilo in Alluminio da Superficie 1m Doppia Striscia LED

Profili di Alluminio Strisce LED

Opaco - 1869
Trasparente - 1870

- Dimensioni: 10x23.5x1000 mm
- Garanzia: 3 Anni
- Materiale del Corpo: Alluminio
- Include: Tapa Superior
- Altezza: 10 mm

Ref. 1042



Profilo in Alluminio 1m per Striscia LED Neon Flessibile Monocolore

Profili di Alluminio Strisce LED

- Dimensioni: 12x16x1000 mm
- Garanzia: 3 Anni
- Materiale del Corpo: Alluminio
- Altezza: 12 mm
- Larghezza: 16 mm

Ref. 2073



Profilo in Alluminio 1m per Striscia LED Neon Flessibile RGB

Profili di Alluminio Strisce LED

- Dimensioni: 16x20x1000 mm
- Garanzia: 3 Anni
- Materiale del Corpo: Alluminio
- Altezza: 16 mm
- Larghezza: 20 mm

Ref. 2074



Profilo in Alluminio da Superficie Semicircolare 1m Striscia LED

Profili di Alluminio Strisce LED

Trasparente - 8934
Opaco - 8935

- Dimensioni: 10x56x1000 mm
- Garanzia: 3 Anni
- Materiale del Corpo: Alluminio
- Include: Tapa Superior
- Altezza: 10 mm

Ref. 3829



Profilo in Alluminio Piano per Angoli 1m Striscia LED

Profili di Alluminio Strisce LED

Trasparente - 8936
Opaco - 8937

- Dimensioni: 10x8 mm
- Garanzia: 3 Anni
- Materiale del Corpo: Alluminio
- Include: Tapa Superior
- Lunghezza: 1 m

Ref. 3830

Copyright ©
Reservados todos los derechos

Catalogo

Iluminación LED

	**Profilo in Alluminio per Scala 1m Striscia LED** Profili di Alluminio Strisce LED	Trasparente - 17976 Opaco 90º - 17988	• Dimensioni: 30x30x1000 mm • Garanzia: 3 Anni • Materiale del Corpo: Alluminio • Include: Tapa Superior • Altezza: 30 mm	Ref. 7818

Controller Strisce LED

	**Controller Striscia LED RGB 12V, Dimmer per Telecomando IR 44 Pulsanti** Controller Strisce LED		• Potenza: 72W • Tensione di Alimentazione: 12V DC • Dimensioni: 84x84x41mm • Garanzia: 3 Anni • Include: Telecomando IR	Ref. 203
	**Mini Controller Dimmer Striscia Led Monocolore 12V DC** Controller Strisce LED		• Potenza: 72 W • Dimmerabile: Si • Protezione IP: IP20 • Tensione di Alimentazione: 12-24V DC • Dimensioni: 35x13x5 mm	Ref. 249
	**Mini Controller Dimmer con Jack Striscia Led Monocolore 12V DC** Controller Strisce LED		• Potenza: 72 W • Output: 12V DC • Garanzia: 3 Anni	Ref. 252
	**Mini Controller Striscia LED RGB 12V, con Telecomando RF 10 Pulsanti** Controller Strisce LED		• Potenza: 72 W • Freq. di Funzionamento: 50-60 Hz • Dimensioni: 13x160mm & 40x88x7mm • Output: 12-24V DC • Garanzia: 3 Anni	Ref. 253
	**Mini Controller Striscia LED Monocolore 12/24V, Dimmer con Telecomando RF 10 Pulsanti** Controller Strisce LED		• Potenza: 72-144 W • Dimensioni: 8.6x4.1x0.7cm • Intensità di Corrente: 6 A • Output: 12-24V DC • Garanzia: 3 Anni	Ref. 611
	**Controller LED DMX512** Controller Strisce LED		• Potenza: 192 W - 384 W • Dimensioni: 172x42x33 mm • Input: 12-24V DC • Output: 12-24V DC • Garanzia: 3 Anni	Ref. 654
	**Controller Musicale Striscia LED RGB 12V, Telecomando IR 20 Pulsanti** Controller Strisce LED		• Potenza: 72 W • Dimmerabile: Si • Protezione IP: IP20 • Dimensioni: 60x35x23 mm • Output: 12-24V	Ref. 659
	**Controller Touch LED RGBW, Dimmer con Telecomando RF** Controller Strisce LED		• Potenza: 120 W • Dimensioni: 85x45x22 mm • Intensità di Corrente: 10 A • Input: 12-24V DC • Output: 12-24V DC	Ref. 732
	Mini Controller Striscia LED Dimmer Smart Wi-Fi Monocolore 12/24V Controller Strisce LED	Bianco	• Potenza: 48W 12V / 96W 24V • Dimmerabile: Si • Protezione IP: IP44 • Tensione di Alimentazione: 12-24 V DC • Freq. di Funzionamento: 50-60 Hz	Ref. 61769
	**Mini Controller Striscia LED Dimmer Smart Wi-Fi RGB 12/24V** Controller Strisce LED	Bianco	• Potenza: 48W 12V / 96W 24V • Dimmerabile: Si • Protezione IP: IP44 • Tensione di Alimentazione: 12-24 V DC • Freq. di Funzionamento: 50-60 Hz	Ref. 61775

Copyright ©
Reservados todos los derechos

Catalogo

Iluminación LED

	**Controller Striscia LED CCT Selezionabile 12V-24V DC, Dimmer Controllo Remoto IR 23 Pulsanti** Controller Strisce LED	12V DC	• Protezione IP: IP20 • Input: 12V DC • Output: 12V DC • Garanzia: 3 Anni • Materiale del Corpo: PC	Ref. 62346
	**Controller Touch con Regolatore RF per Striscia LED RGBW** Controller Strisce LED	Bianco	• Potenza: 288 W • Protezione IP: IP20 • Tensione di Alimentazione: 12-24 VDC • Intensità di Corrente: 12.5 A • Garanzia: 3 Anni	Ref. 71045
	**Controller Touch con Regolatore RF per Striscia LED CCT** Controller Strisce LED	Bianco	• Potenza: 288 W • Protezione IP: IP20 • Tensione di Alimentazione: 12-24 VDC • Intensità di Corrente: 12.5 A • Garanzia: 3 Anni	Ref. 71046
	**Controller Touch con Regolatore RF per Striscia LED RGB** Controller Strisce LED	Bianco	• Potenza: 288 W • Protezione IP: IP20 • Tensione di Alimentazione: 12-24V AC • Intensità di Corrente: 12.5 A • Garanzia: 3 Anni	Ref. 71049
	**Controller Touch con Regolatore RF per Striscia LED Monocolore** Controller Strisce LED	Bianco	• Protezione IP: IP20 • Tensione di Alimentazione: 12-24V AC • Intensità di Corrente: 12.5 A • Garanzia: 3 Anni • Materiale del Corpo: Vetro - PC	Ref. 71050
	**Controlador DMX512 Decoder MLV500-3-8A** Controller Strisce LED	RGB	• Potenza: 288-576 W • Dimmerabile: DMX512/1990 • Protezione IP: IP20 • Tensione di Alimentazione: 12-24V DC • Dimensioni: 168x39x30 mm	Ref. 71481
	**Controller DMX512 Decoder 4 Canali MLV500-4-8A** Controller Strisce LED	RGBW	• Potenza: 288-576 W • Dimmerabile: DMX512/1990 • Protezione IP: IP20 • Tensione di Alimentazione: 12-24V DC • Dimensioni: 168x39x30 mm	Ref. 71482

Kit Strisce LED

	**Kit Striscia LED 32W 30LED/m 5m IP65 con Alimentatore** Kit Strisce LED	Bianco Caldo 2800K - 3200K - 1248 Bianco Naturale 4000K - 4500K - 1249 Bianco Freddo 6000K - 6500K - 1250	• Potenza: 6.5 W/m • Dimmerabile: Si • Flusso Luminoso: 153 lm/m • Fascio Luminoso: 120º • Protezione IP: IP65	Ref. 164
	**Kit Striscia LED 70W 120LED/m 5m IP67 con Alimentatore a Tenuta Stagna IP67** Kit Strisce LED	Bianco Naturale 4000K - 4500K	• Potenza: 70 W • Dimmerabile: Si • Flusso Luminoso: 1680 lm/m • Fascio Luminoso: 120º • Protezione IP: IP67	Ref. 5521
	**Kit Striscia LED 12V 72LED/m 5m Smart Wifi RGBWW IP65** Kit Strisce LED	RGBWW	• Dimmerabile: Si • Flusso Luminoso: 200 lm/m • Fascio Luminoso: 120º • Protezione IP: IP65 • Tensione di Alimentazione: 220-240V AC	Ref. 55798
	**Kit Striscia LED 70W 60LED/m 5m IP20 con Alimentatore** Kit Strisce LED	Bianco Caldo 2800K - 3200K - 122375 Bianco Naturale 4000K - 4500K - 122379 Bianco Freddo 6000K - 6500K - 122383	• Potenza: 70 W • Dimmerabile: Si • Flusso Luminoso: 1200lm/m • Fascio Luminoso: 120º • Protezione IP: IP20	Ref. 62355

Copyright ©
Reservados todos los derechos

	**Kit Striscia LED 60LED/m 5m IP65 RGB con Telecomando, Controller e Alimentatore** Kit Strisce LED	RGB	• Potenza: 10 W/m • Dimmerabile: Si • Flusso Luminoso: 250 lm/m • Fascio Luminoso: 120º • Protezione IP: IP65	Ref. 62363
	**Kit Striscia LED 12V DC 60LED/m 5m CCT Selezionabile con Alimentatore e Controller** Kit Strisce LED	Selezionabile (Caldo-Naturale-Freddo)	• Potenza: 60 W • Dimmerabile: Si • Flusso Luminoso: 900 • Fascio Luminoso: 120º • Tensione di Alimentazione: 12V DC	Ref. 62727
	**Kit di Strisce LED RGB 5V DC 30LED/m con USB per Televisione 2m IP65** Kit Strisce LED	RGB	• Potenza: 12 W • Fascio Luminoso: 120º • Protezione IP: IP65 • Tensione di Alimentazione: 5V DC • Dimensioni: 4x500 mm	Ref. 65515

Accessori Strisce LED

	**Cavo Connettore Rapido Femmina Striscia LED Monocolore** Accessori Strisce LED	• Dimensioni: 150 mm • Garanzia: 3 Anni	Ref. 178
	**Cavo Connettore Rapido Maschio Striscia LED Monocolore** Accessori Strisce LED	• Dimensioni: 150 mm • Garanzia: 3 Anni	Ref. 179
	**Cavo Connessione Jack Femmina Striscia LED 12V** Accessori Strisce LED	• Dimensioni: 120 mm • Garanzia: 3 Anni	Ref. 180
	**Cavo Connettore Rapido Striscia LED 12V RGB 10mm 4 PIN** Accessori Strisce LED	• Garanzia: 3 Anni	Ref. 214
	**Cavo Connettore Rapido Striscia LED 12V Monocolore 10mm 2 PIN** Accessori Strisce LED	• Garanzia: 3 Anni	Ref. 215
	**Connettore DC IP65 Maschio** Accessori Strisce LED	• Garanzia: 3 Anni	Ref. 238
	**Connettore DC IP65 Femmina** Accessori Strisce LED	• Garanzia: 3 Anni	Ref. 239
	Connettore Rapido Striscia LED 12V DC RGB Accessori Strisce LED	• Input: 12V DC • Output: 12V DC • Garanzia: 3 Anni	Ref. 240

Copyright ©
Reservados todos los derechos

Catalogo

Iluminación LED



Connettore Rapido Striscia LED 12V DC SMD5050

Accessori Strisce LED

- Input: 12V DC
- Output: 12V DC
- Garanzia: 3 Anni

Ref. 241



Cavo Doppio Connettore Rapido Striscia LED 12V RGB 10mm SMD5050

Accessori Strisce LED

- Dimensioni: 17cm
- Garanzia: 3 Anni

Ref. 244



Cavo Doppio Connettore Rapido Striscia LED 12V Monocolore 10mm SMD5050

Accessori Strisce LED

- Dimensioni: 17cm
- Garanzia: 3 Anni

Ref. 245



Connettore Rapido Tipo 'X' Striscia LED 12V RGB

Accessori Strisce LED

- Garanzia: 3 Anni

Ref. 246

Connettore Rapido Tipo T Striscia LED 12V RGB

Accessori Strisce LED

- Garanzia: 3 Anni

Ref. 247



Connettore Rapido Tipo L Striscia LED 12V RGB

Accessori Strisce LED

- Garanzia: 3 Anni

Ref. 248



Cavo Connessione Jack Femmina a Connettore Rapido Striscia LED 12V Monocolore SMD5050

Accessori Strisce LED

- Garanzia: 3 Anni

Ref. 250

Cavo Connettore Maschio a Connettore Rapido Striscia LED 12V RGB

Accessori Strisce LED

- Garanzia: 3 Anni

Ref. 251



Cavo Connessione Jack Femmina a 2xJack Maschio

Accessori Strisce LED

- Garanzia: 3 Anni
- Lunghezza del Cavo 320 mm

Ref. 254



Cavo conessione Jack Femmina/Maschio Striscia LED Monocolore

Accessori Strisce LED

- Dimensioni: 300 mm
- Garanzia: 3 Anni

Ref. 255



Connettore 4 PIN Striscia LED RGB 12V DC

Accessori Strisce LED

- Garanzia: 3 Anni

Ref. 362



Cavo Connessione Jack Maschio Striscia LED 12V

Accessori Strisce LED

- Dimensioni: 120 mm
- Garanzia: 3 Anni

Ref. 372

Copyright ©
Reservados todos los derechos



Cavo Connessione Jack Femmina a 3xJack Maschio

Accessori Strisce LED

- Garanzia: 3 Anni

Ref. 1219

Tappo Terminale per Strisce LED 12V 60LED/m IP67

Accessori Strisce LED

- Dimensioni: 15x6mm (14x5mm)
- Garanzia: 3 Anni
- Materiale del Corpo: Silicone

Ref. 1835

Clip Fissaggio in Silicone per Strisce LED 12V 60 LED/m IP67

Accessori Strisce LED

- Dimensioni: 29x6mm / (14x5mm)/ 10mm
- Garanzia: 3 Anni
- Materiale del Corpo: Silicone

Ref. 1837



Colla in Silicone per Strisce LED 220V / Strisce LED 12V IP67

Accessori Strisce LED

- Dimensioni: 130x39 mm
- Garanzia: 3 Anni
- Materiale del Corpo: Silicone

Ref. 1842

Tappo Terminale per Strisce LED 12V 120LED/m IP67

Accessori Strisce LED

- Dimensioni: 19x6 mm (18x5 mm)
- Garanzia: 3 Anni
- Materiale del Corpo: Silicone

Ref. 2824

Clip di Fissaggio in Silicone per Strisce LED 12V 120 LED/m IP67

Accessori Strisce LED

- Dimensioni: 33x6mm (18x5mm)
- Garanzia: 3 Anni
- Materiale del Corpo: Silicone

Ref. 3142



Coppia Connettore Femmina/Maschio Controller Striscia LED 12V RGB

Bianco

Accessori Strisce LED

- Dimensioni: 2 x 155mm
- Garanzia: 3 Anni

Ref. 7675



Clip per Bobina Neon 24V

Grapa

Accessori Strisce LED

- Garanzia: 3 Anni

Ref. 62432



Profilo in Policarbonato per Strisce Neon LED 24V

Trasparente

Accessori Strisce LED

- Dimensioni: 8x7x1000 mm
- Garanzia: 3 Anni
- Materiale del Corpo: PC
- Altezza: 8 mm
- Larghezza: 7 mm

Ref. 62437



Connettore Hippo per Giuntare Striscia LED IP20

Monocolore - 123035
RGB - 123039

Accessori Strisce LED

- Protezione IP: IP20
- Multitensione: 3-24V
- Dimensioni: 25x7x17mm
- Garanzia: 3 Anni
- Materiale del Corpo: PC

Ref. 62787



Hippo per Giuntare Striscia LED IP66

Monocolore - 123040
RGB - 123044

Accessori Strisce LED

- Protezione IP: IP66
- Multitensione: 3-24V
- Dimensioni: 25x7x17mm
- Garanzia: 3 Anni
- Materiale del Corpo: PC

Ref. 62788



Connettore Hippo con Cavo per Striscia LED IP20

Monocolore - 123047
RGB - 123048

Accessori Strisce LED

- Protezione IP: IP20
- Multitensione: 3-24V
- Garanzia: 3 Anni
- Materiale del Corpo: PC
- Uso: Interno

Ref. 62792



Connettore Hippo con Cavo per Striscia LED IP66

Monocolore - 123052
RGB - 123056

Accessori Strisce LED

- Protezione IP: IP66
- Multitensione: 3-24V
- Dimensioni: 25x7x17mm
- Garanzia: 3 Anni
- Materiale del Corpo: PC

Ref. 62796

Copyright ©
Reservados todos los derechos

	**Connettore per Strisica LED da 5mm Super Narrow IP20** Accessori Strisce LED	Monocolore	• Protezione IP: IP20 • Tensione di Alimentazione: 12-24V AC / DC • Garanzia: 3 Anni • Durata: 30.000 Ore • Uso: Interno	Ref. 66917
	**Connettore Distributore da 10 vie per Strisce LED** Accessori Strisce LED	10 - 133670 6 - 145366	• Protezione IP: IP20 • Tensione di Alimentazione: 12-24V AC / DC • Garanzia: 3 Anni • Materiale del Corpo: PC • Uso: Interno	Ref. 66925
	**Cavo per Connettore di Distribuzione a 10 Canali Strisce LED 5m** Accessori Strisce LED	Monocolore	• Protezione IP: IP20 • Tensione di Alimentazione: 12-24V AC / DC • Garanzia: 3 Anni • Sezione: 0.5 mm • Potenza Massima: 72 W	Ref. 66926
	**Controller Striscia LED CCT 2 Canali per Controllo Remoto RF** Accessori Strisce LED	Bianco	• Protezione IP: IP20 • Tensione di Alimentazione: 12-24VDC • Dimensioni: 33x97x18 mm • Garanzia: 3 Anni • Materiale del Corpo: PC - ABS	Ref. 71013
	**Controller Striscia LED Monocolore 1 Canale per Controllo Remoto RF e Pulsante** Accessori Strisce LED	Bianco	• Protezione IP: IP20 • Tensione di Alimentazione: 5-36VDC • Dimensioni: 33x97x18 mm • Garanzia: 3 Anni • Materiale del Corpo: PC - ABS	Ref. 71018
	**Mini Interruttore Touch per Striscia LED** Accessori Strisce LED	Bianco	• Dimmerabile: Triac • Protezione IP: IP20 • Tensione di Alimentazione: 12-24 VDC • Dimensioni: 50x12x11 mm • Intensità di Corrente: 3A	Ref. 71054
	**Mini Sensore di Movimento PIR 120º per Striscia LED** Accessori Strisce LED	Bianco	• Potenza: 36 W (12V) // 72W (24V) • Protezione IP: IP20 • Tensione di Alimentazione: 12-24 VDC • Intensità di Corrente: 3A • Garanzia: 3 Anni	Ref. 71057
	**Mini Controller Striscia LED Monocolore per Telecomando RF e Regolabile tramite Pulsante** Accessori Strisce LED	Bianco	• Dimmerabile: Si • Protezione IP: IP20 • Tensione di Alimentazione: 12-24 VDC • Garanzia: 3 Anni • Materiale del Corpo: PC - ABS	Ref. 71058
	**Mini Controller Striscia LED RGB per Telecomando RF** Accessori Strisce LED	Bianco	• Protezione IP: IP20 • Tensione di Alimentazione: 12-24 VDC • Garanzia: 3 Anni • Materiale del Corpo: PC - ABS • Temp. di Funzionamento: -30ºC / +55ºC	Ref. 71065
	**Mini Controller Striscia LED RGBW per Telecomando RF** Accessori Strisce LED	Bianco	• Dimmerabile: Si • Protezione IP: IP20 • Tensione di Alimentazione: 12-24 VDC • Garanzia: 3 Anni • Materiale del Corpo: PC - ABS	Ref. 71069
	**Connettore Superstretto Striscia LED a Cavo IP20** Accessori Strisce LED	Monocolore	• Protezione IP: IP20 • Dimensioni: 6x15x12 mm • Garanzia: 3 Anni • Materiale del Corpo: PC • Altezza: 6 mm	Ref. 71887
	**Connettore Hippo Tipo L per Striscia LED IP20** Accessori Strisce LED	Monocolore - 145729 RGB - 145735	• Protezione IP: IP20 • Dimensioni: 7x28x28 mm • Garanzia: 3 Anni • Materiale del Corpo: PC • Altezza: 7 mm	Ref. 71895

Copyright ©
Reservados todos los derechos

	**Connettore Hippo tipo L per Striscia LED IP54/65** Accessori Strisce LED	RGB	• Protezione IP: IP54/65 • Dimensioni: 7x28x28 mm • Garanzia: 3 Anni • Materiale del Corpo: PC • Altezza: 7 mm	Ref. 71911
	**Connettore Hippo per Collegare Striscia LED COB 8mm IP20** Accessori Strisce LED	8 mm	• Protezione IP: IP20 • Tensione di Alimentazione: 12/24V • Intensità di Corrente: 5.5 A • Garanzia: 3 Anni • Materiale del Corpo: PC	Ref. 74548
	**Connettore Hippo con Cavo per Striscia LED COB 8mm IP20** Accessori Strisce LED	8 mm	• Protezione IP: IP20 • Intensità di Corrente: 3.5 A • Output: 12/24V • Garanzia: 3 Anni • Materiale del Corpo: PC	Ref. 74554
	**Connettore Hippo per Collegare Striscia LED COB 10mm IP20** Accessori Strisce LED	10 mm	• Protezione IP: IP20 • Tensione di Alimentazione: 12/24V • Intensità di Corrente: 5 A • Garanzia: 3 Anni • Materiale del Corpo: PC	Ref. 74560
	**Connettore Hippo con Cavo per Striscia LED COB 10mm IP20** Accessori Strisce LED	10 mm	• Protezione IP: IP20 • Tensione di Alimentazione: 12/24V • Intensità di Corrente: 3.5 A • Garanzia: 3 Anni • Materiale del Corpo: PC	Ref. 74561
	**Kit Connettore Distributore con 6-10 uscite + cavi connettori per 5m di per alimentazione Strisce LED 12/24V** Accessori Strisce LED	6 - 156178 10 - 156179	• Protezione IP: IP20 • Tensione di Alimentazione: 12V AC / DC • Garanzia: 3 Anni • Materiale del Corpo: PC • Uso: Interno	Ref. 77305

Strisce LED 220V e 240V AC AC in Bobine

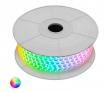	**Bobina Striscia LED 220V AC SMD5050 60 LED/m RGB (50 Metri) Taglio ad Ogni 100cm** Strisce LED 220V e 240V AC AC in Bobine	• Potenza: 10 W/m • Dimmerabile: Si • Fascio Luminoso: 120º • Protezione IP: IP65 • Tensione di Alimentazione: 220-240V AC	Ref. 345
	**Bobina Striscia LED 220V AC SMD5050 60 LED/m Bianco Freddo (50 Metri) Taglio ad Ogni 100cm** Strisce LED 220V e 240V AC AC in Bobine	• Potenza: 10 W/m • Dimmerabile: Triac • Flusso Luminoso: 840 lm/m • Fascio Luminoso: 120º • Protezione IP: IP65	Ref. 346
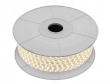	**Bobina Striscia LED 220V AC SMD5050 60 LED/m Bianco Caldo (50 Metri) Taglio ad Ogni 100cm** Strisce LED 220V e 240V AC AC in Bobine	• Potenza: 10 W/m • Dimmerabile: Triac • Flusso Luminoso: 840 lm/m • Fascio Luminoso: 120º • Protezione IP: IP65	Ref. 347
	**Bobina Striscia LED 220V AC SMD5050 60 LED/m Bianco Naturale (50 Metri) Taglio ad Ogni 100cm** Strisce LED 220V e 240V AC AC in Bobine	• Potenza: 10 W/m • Dimmerabile: Triac • Flusso Luminoso: 840 lm/m • Fascio Luminoso: 120º • Protezione IP: IP65	Ref. 393
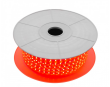	**Bobina Striscia LED 220V AC SMD5050 60 LED/m Rossa (50 Metri) Taglio ad Ogni 100cm** Strisce LED 220V e 240V AC AC in Bobine	• Potenza: 10 W/m • Dimmerabile: Triac • Fascio Luminoso: 120º • Protezione IP: IP65 • Tensione di Alimentazione: 220-240V AC	Ref. 1157

Copyright ©
Reservados todos los derechos

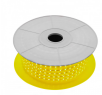

Bobina Striscia LED 220V AC SMD5050 60 LED/m Gialla (50 Metri) Taglio ad Ogni 100cm

Strisce LED 220V e 240V AC AC in Bobine

- Potenza: 10 W/m
- Dimmerabile: Triac
- Fascio Luminoso: 120º
- Protezione IP: IP65
- Tensione di Alimentazione: 220-240V AC

Ref. 1158

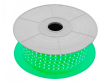

Bobina Striscia LED 220V AC SMD5050 60 LED/m Verde (50 Metri) Taglio ad Ogni 100cm

Strisce LED 220V e 240V AC AC in Bobine

- Potenza: 10 W/m
- Dimmerabile: Triac
- Fascio Luminoso: 120º
- Protezione IP: IP65
- Tensione di Alimentazione: 220-240V AC

Ref. 1159

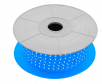

Bobina Striscia LED 220V AC SMD5050 60 LED/m Azzurro (50 Metri) Taglio ad Ogni 100cm

Strisce LED 220V e 240V AC AC in Bobine

- Potenza: 10 W/m
- Dimmerabile: Triac
- Fascio Luminoso: 120º
- Protezione IP: IP65
- Tensione di Alimentazione: 220-240V AC

Ref. 1160

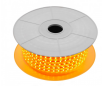

Bobina Striscia LED 220V AC SMD5050 60 LED/m Arancione (50 Metri) Taglio ad Ogni 100cm

Strisce LED 220V e 240V AC AC in Bobine

- Potenza: 10 W/m
- Dimmerabile: Triac
- Fascio Luminoso: 120º
- Protezione IP: IP65
- Tensione di Alimentazione: 220-240V AC

Ref. 1161

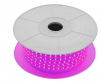

Bobina Striscia LED 220V AC SMD5050 60 LED/m Viola (50 Metri) Taglio ad Ogni 100cm

Strisce LED 220V e 240V AC AC in Bobine

- Potenza: 10 W/m
- Dimmerabile: Triac
- Fascio Luminoso: 120º
- Protezione IP: IP65
- Tensione di Alimentazione: 220-240V AC

Ref. 1216

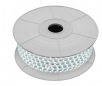

Bobina di Striscia LED 220V AC 120 LED/m Bianco Freddo IP65 Taglio ad ogni 50 cm

Strisce LED 220V e 240V AC AC in Bobine

Bianco 6000K - 6500K

- Potenza: 11.5 W/m
- Flusso Luminoso: 1150 lm/m
- Fascio Luminoso: 120º
- Protezione IP: IP65
- Tensione di Alimentazione: 220-240V AC

Ref. 74840

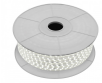

Bobina di Striscia LED 220V AC 120 LED/m Bianco Naturale IP65 Taglio ad ogni 50 cm

Strisce LED 220V e 240V AC AC in Bobine

Bianco Naturale 4000K - 4500K

- Potenza: 11.5 W/m
- Flusso Luminoso: 1150 lm/m
- Fascio Luminoso: 120º
- Protezione IP: IP65
- Tensione di Alimentazione: 220-240V AC

Ref. 74859

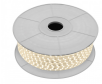

Bobina di Striscia LED 220V AC 120 LED/m Bianco Caldo IP65 Taglio ad ogni 50 cm

Strisce LED 220V e 240V AC AC in Bobine

Bianco Caldo 2800K - 3200K

- Potenza: 11.5 W/m
- Flusso Luminoso: 1150 lm/m
- Fascio Luminoso: 120º
- Protezione IP: IP65
- Tensione di Alimentazione: 220-240V AC

Ref. 74862

Strisce LED 220V e 240V AC su Misura



Striscia LED 220V AC 60 LED/m Bianco Caldo Taglio ad Ogni 100cm

Strisce LED 220V e 240V AC su Misura

1m - 126875 , 2m - 126879 , 3m - 126883 , 4m - 127956 , 5m - 127960 , 6m - 127963 , 7m - 127964 , 8m - 127968 , 9m - 127972 , 10m - 128067 , 11m - 128068 , 12m - 128071 , 13m - 128075 , 14m - 128079 , 15m - 128080 , 16m - 128083 , 17m - 128084 , 18m - 128087 , 19m - 128091 , 20m - 128095 , 50m - 145967

- Potenza: 10 W/m
- Dimmerabile: Triac
- Flusso Luminoso: 840 lm/m
- Fascio Luminoso: 120º
- Protezione IP: IP65

Ref. 64887



Striscia LED 220V AC 60 LED/m Bianco Naturale IP65 Taglio ad Ogni 100cm

Strisce LED 220V e 240V AC su Misura

1m - 128171 , 2m - 128175 , 3m - 128179 , 4m - 128183 , 5m - 128187 , 6m - 128191 , 7m - 128195 , 8m - 128199 , 9m - 128203 , 10m - 128207 , 11m - 128211 , 12m - 128215 , 13m - 128219 , 14m - 128223 , 15m - 128227 , 16m - 128231 , 17m - 128235 , 18m - 128239 , 19m - 128243 , 20m - 128247 , 50m - 145971

- Potenza: 10 W/m
- Dimmerabile: Triac
- Flusso Luminoso: 840 lm/m
- Fascio Luminoso: 120º
- Protezione IP: IP65

Ref. 65191

Copyright ©
Reservados todos los derechos



Striscia LED 220V AC 60 LED/m Bianco Freddo IP65 Taglio ad Ogni 100cm

Strisce LED 220V e 240V AC su Misura

1m - 128248 , 2m - 128252 , 3m - 128256 , 4m - 128260 , 5m - 128264 , 6m - 128268 , 7m - 128272 , 8m - 128276 , 9m - 128280 , 10m - 128284 , 11m - 128288 , 12m - 128292 , 13m - 128296 , 14m - 128300 , 15m - 128304 , 16m - 128308 , 17m - 128312 , 18m - 128316 , 19m - 128320 , 20m - 128324 , 50m - 145973

- Potenza: 10 W/m
- Dimmerabile: Triac
- Flusso Luminoso: 840 lm/m
- Fascio Luminoso: 120º
- Protezione IP: IP65

Ref. 65192



Striscia LED 220V AC 60 LED/m Gialla IP65 Taglio ad Ogni 100cm

Strisce LED 220V e 240V AC su Misura

1m - 128327 , 2m - 128331 , 3m - 128335 , 4m - 128339 , 5m - 128343 , 6m - 128347 , 7m - 128351 , 8m - 128355 , 9m - 128359 , 10m - 128363 , 11m - 128367 , 12m - 128371 , 13m - 128375 , 14m - 128379 , 15m - 128383 , 16m - 128387 , 17m - 128391 , 18m - 128395 , 19m - 128399 , 20m - 128403 , 50m - 145979

- Potenza: 10 W/m
- Dimmerabile: Triac
- Flusso Luminoso: 840 lm/m
- Fascio Luminoso: 120º
- Protezione IP: IP65

Ref. 65195



Striscia LED 220V AC 60 LED/m Rosso IP65 Taglio ad Ogni 100cm

Strisce LED 220V e 240V AC su Misura

1m - 128404 , 2m - 128408 , 3m - 128412 , 4m - 128416 , 5m - 128420 , 6m - 128424 , 7m - 128428 , 8m - 128432 , 9m - 128436 , 10m - 128440 , 11m - 128444 , 12m - 128448 , 13m - 128452 , 14m - 128456 , 15m - 128460 , 16m - 128464 , 17m - 128468 , 18m - 128472 , 19m - 128476 , 20m - 128480 , 50m - 145975

- Potenza: 10 W/m
- Dimmerabile: Triac
- Flusso Luminoso: 840 lm/m
- Fascio Luminoso: 120º
- Protezione IP: IP65

Ref. 65196



Striscia LED 220V AC 60 LED/m Azzurra IP65 Taglio ad Ogni 100cm

Strisce LED 220V e 240V AC su Misura

1m - 128483 , 2m - 128487 , 3m - 128491 , 4m - 128495 , 5m - 128499 , 6m - 128503 , 7m - 128507 , 8m - 128511 , 9m - 128515 , 10m - 128519 , 11m - 128523 , 12m - 128527 , 13m - 128531 , 14m - 128535 , 15m - 128539 , 16m - 128543 , 17m - 128547 , 18m - 128551 , 19m - 128555 , 20m - 128559 , 50m - 145983

- Potenza: 10 W/m
- Dimmerabile: Triac
- Flusso Luminoso: 840 lm/m
- Fascio Luminoso: 120º
- Protezione IP: IP65

Ref. 65199



Striscia LED 220V AC 60 LED/m Verde IP65 Taglio ad Ogni 100cm

Strisce LED 220V e 240V AC su Misura

1m - 128563 , 2m - 128567 , 3m - 128571 , 4m - 128575 , 5m - 128579 , 6m - 128583 , 7m - 128587 , 8m - 128591 , 9m - 128595 , 10m - 128599 , 11m - 128603 , 12m - 128607 , 13m - 128611 , 14m - 128615 , 15m - 128619 , 16m - 128623 , 17m - 128627 , 18m - 128631 , 19m - 128635 , 20m - 128639 , 50m - 145981

- Potenza: 10 W/m
- Dimmerabile: Triac
- Flusso Luminoso: 840 lm/m
- Fascio Luminoso: 120º
- Protezione IP: IP65

Ref. 65203



Striscia LED 220V AC 60 LED/m Arancione IP65 Taglio ad Ogni 100cm

Strisce LED 220V e 240V AC su Misura

1m - 128643 , 2m - 128647 , 3m - 128651 , 4m - 128655 , 5m - 128659 , 6m - 128663 , 7m - 128667 , 8m - 128671 , 9m - 128675 , 10m - 128679 , 11m - 128683 , 12m - 128687 , 13m - 128691 , 14m - 128695 , 15m - 128699 , 16m - 128703 , 17m - 128707 , 18m - 128711 , 19m - 128715 , 20m - 128719 , 50m - 145987

- Potenza: 10 W/m
- Dimmerabile: Triac
- Flusso Luminoso: 840 lm/m
- Fascio Luminoso: 120º
- Protezione IP: IP65

Ref. 65207



Striscia LED 220V AC 60 LED/m Viola IP65 Taglio ad Ogni 100cm

Strisce LED 220V e 240V AC su Misura

1m - 128720 , 2m - 128724 , 3m - 128728 , 4m - 128732 , 5m - 128736 , 6m - 128740 , 7m - 128744 , 8m - 128748 , 9m - 128752 , 10m - 128756 , 11m - 128760 , 12m - 128764 , 13m - 128768 , 14m - 128772 , 15m - 128776 , 16m - 128780 , 17m - 128784 , 18m - 128788 , 19m - 128792 , 20m - 128796 , 50m - 145989

- Potenza: 10 W/m
- Dimmerabile: Triac
- Flusso Luminoso: 840 lm/m
- Fascio Luminoso: 120º
- Protezione IP: IP65

Ref. 65208



Striscia LED 220V AC 60 LED/m RGB IP65 Taglio ad Ogni 100cm

Strisce LED 220V e 240V AC su Misura

1m - 130427 , 2m - 130431 , 3m - 130435 , 4m - 130439 , 5m - 130443 , 6m - 130447 , 7m - 130451 , 8m - 130455 , 9m - 130459 , 10m - 130463 , 11m - 130467 , 12m - 130471 , 13m - 130475 , 14m - 130479 , 15m - 130483 , 16m - 130487 , 17m - 130491 , 18m - 130495 , 19m - 130499 , 20m - 130503 , 50m - 145993

- Potenza: 10 W/m
- Dimmerabile: Si
- Flusso Luminoso: 840 lm/m
- Fascio Luminoso: 120º
- Protezione IP: IP65

Ref. 65319



Striscia LED Smart Wi-Fi 220V AC 60 LED/m RGB IP65 su Misura

Strisce LED 220V e 240V AC su Misura

1m - 146599 , 2m - 146603 , 3m - 146607 , 4m - 146611 , 5m - 146615 , 6m - 146619 , 7m - 146623 , 8m - 146627 , 9m - 146631 , 10m - 146635 , 11m - 146639 , 12m - 146643 , 13m - 146647 , 14m - 146651 , 15m - 146655 , 16m - 146659 , 17m - 146663 , 18m - 146667 , 19m - 146671 , 20m - 146675 , 50m - 146679

- Dimmerabile: Si
- Fascio Luminoso: 120º
- Protezione IP: IP65
- Tensione di Alimentazione: 220-240V AC
- Freq. di Funzionamento: 50-60 Hz

Ref. 72219



Striscia LED 220V AC 120 LED/m Bianco Caldo IP65 Taglio ad ogni 50 cm

Strisce LED 220V e 240V AC su Misura

1m - 149089 , 2m - 149090 , 3m - 149093 , 4m - 149094 , 5m - 149097 , 6m - 149101 , 7m - 149102 , 8m - 149106 , 9m - 149109 , 10m - 149113 , 11m - 149114 , 12m - 149118 , 13m - 149121 , 14m - 149122 , 15m - 149125 , 16m - 149129 , 17m - 149130 , 18m - 149134 , 19m - 149138 , 20m - 149141 , 50m - 149145

- Potenza: 11.5 W/m
- Flusso Luminoso: 1150 lm/m
- Fascio Luminoso: 120º
- Protezione IP: IP65
- Tensione di Alimentazione: 220-240V AC

Ref. 73321

Copyright ©
Reservados todos los derechos

	**Striscia LED 220V AC 120 LED/m Bianco Freddo IP65 Taglio ad ogni 50 cm** Strisce LED 220V e 240V AC su Misura	1m - 149149 , 2m - 149153 , 3m - 149154 , 4m - 149158 , 5m - 149161 , 6m - 149162 , 7m - 149165 , 8m - 149169 , 9m - 149170 , 10m - 149173 , 11m - 149177 , 12m - 149178 , 13m - 149181 , 14m - 149185 , 15m - 149186 , 16m - 149190 , 17m - 149194 , 18m - 149198 , 19m - 149202 , 20m - 149205 , 50m - 149209	• Potenza: 11.5 W/m • Flusso Luminoso: 1150 lm/m • Fascio Luminoso: 120º • Protezione IP: IP65 • Tensione di Alimentazione: 220-240V AC	Ref. 73333
	**Bobina di Striscia LED 220V AC 120 LED/m Bianco Naturale IP65 Taglio ad ogni 50 cm** Strisce LED 220V e 240V AC su Misura	1m - 149213 , 2m - 149214 , 3m - 149218 , 4m - 149222 , 5m - 149225 , 6m - 149226 , 7m - 149230 , 8m - 149234 , 9m - 149238 , 10m - 149241 , 11m - 149242 , 12m - 149246 , 13m - 149250 , 14m - 149254 , 15m - 149258 , 16m - 149262 , 17m - 149266 , 18m - 149269 , 19m - 149270 , 20m - 149274 , 50m - 149277	• Potenza: 11.5 W/m • Flusso Luminoso: 1150 lm/m • Fascio Luminoso: 120º • Protezione IP: IP65 • Tensione di Alimentazione: 220-240V AC	Ref. 73337
	**Striscia LED 220V AC 100 LED/m Bianco Caldo IP67 Taglio ad ogni 10 cm** Strisce LED 220V e 240V AC su Misura	1m - 149318 , 2m - 149321 , 3m - 149325 , 4m - 149329 , 5m - 149330 , 6m - 149333 , 7m - 149334 , 8m - 149338 , 9m - 149341 , 10m - 149342 , 11m - 149345 , 12m - 149346 , 13m - 149349 , 14m - 149350 , 15m - 149353 , 16m - 149354 , 17m - 149358 , 18m - 149361 , 19m - 149365 , 20m - 149369 , 50m - 149370	• Potenza: 10 W/m • Protezione IP: IP67 • Tensione di Alimentazione: 220-240V AC • Indice di Resa Cromatica: 85 • Freq. di Funzionamento: 50-60 Hz	Ref. 73377
	**Striscia LED 220V AC 100 LED/m Bianco Freddo IP67 Taglio ad ogni 10 cm** Strisce LED 220V e 240V AC su Misura	1m - 149382 , 2m - 149386 , 3m - 149390 , 4m - 149393 , 5m - 149397 , 6m - 149401 , 7m - 149402 , 8m - 149405 , 9m - 149406 , 10m - 149410 , 11m - 149413 , 12m - 149414 , 13m - 149418 , 14m - 149421 , 15m - 149426 , 16m - 149429 , 17m - 149433 , 18m - 149434 , 19m - 149438 , 20m - 149441 , 50m - 149445	• Potenza: 10 W/m • Protezione IP: IP67 • Tensione di Alimentazione: 220-240V AC • Indice di Resa Cromatica: 85 • Freq. di Funzionamento: 50-60 Hz	Ref. 73397
	**Striscia LED 220V AC 100 LED/m Bianco Naturale IP67 Taglio ad ogni 10 cm** Strisce LED 220V e 240V AC su Misura	1m - 149449 , 2m - 149450 , 3m - 149453 , 4m - 149454 , 5m - 149457 , 6m - 149458 , 7m - 149462 , 8m - 149465 , 9m - 149466 , 10m - 149469 , 11m - 149473 , 12m - 149474 , 13m - 149477 , 14m - 149481 , 15m - 149486 , 16m - 149490 , 17m - 149494 , 19m - 149497 , 20m - 149501 , 50m - 149505 , 18m - 149513	• Potenza: 10 W/m • Protezione IP: IP67 • Tensione di Alimentazione: 220-240V AC • Indice di Resa Cromatica: 85 • Freq. di Funzionamento: 50-60 Hz	Ref. 73417
	**Striscia LED RGB con Telecomando IR 220V AC 60 LED/m IP65 Taglio su Misura ad ogni 100 cm** Strisce LED 220V e 240V AC su Misura	1m - 153882 , 2m - 153883 , 3m - 153887 , 4m - 153890 , 5m - 153892 , 6m - 153897 , 7m - 153902 , 8m - 153905 , 9m - 153908 , 10m - 153913 , 11m - 153918 , 12m - 153923 , 13m - 153928 , 14m - 153933 , 15m - 153937 , 16m - 153940 , 17m - 153943 , 18m - 153945 , 19m - 153948 , 20m - 153952 , 50m - 153957	• Potenza: 10 W/m • Dimmerabile: Si • Flusso Luminoso: Max 800 lm/m • Fascio Luminoso: 120º • Protezione IP: IP65	Ref. 76208

Accessori Strisce LED 220V e 240V AC

	**Cavo Raddrizzatore di Corrente IP65 Striscia LED 220V AC Taglio ad Ogni 100cm** Accessori Strisce LED 220V e 240V AC		• Potenza: 200 W • Protezione IP: IP65 • Multitensione: 85-265V AC • Tensione di Alimentazione: 220-240V AC • Freq. di Funzionamento: 50-60 Hz	Ref. 352
	**Cavo Raddrizzatore Striscia LED 220V AC RGB Taglio ad Ogni 100cm** Accessori Strisce LED 220V e 240V AC		• Potenza: 200 W • Protezione IP: IP65 • Tensione di Alimentazione: 220-240V AC • Freq. di Funzionamento: 50-60 Hz • Garanzia: 3 Anni	Ref. 353
	Clip di Fissaggio Striscia LED 220V AC Taglio ad Ogni 100cm Accessori Strisce LED 220V e 240V AC	Monocolore - 1741 RGB - 1742	• Garanzia: 3 Anni • Materiale del Corpo: PVC	Ref. 354
	Tappo Terminale Striscia LED 220V AC Taglio ad Ogni 100cm Accessori Strisce LED 220V e 240V AC		• Dimensioni: 16x10x14 mm • Garanzia: 3 Anni • Materiale del Corpo: PVC	Ref. 355

Copyright ©
Reservados todos los derechos



Connettore Striscia LED SMD5050 Monocolore 220V AC Taglio ad Ogni 100cm

Accessori Strisce LED 220V e 240V AC

- Dimensioni: 18x10x30mm
- Garanzia: 3 Anni
- Materiale del Corpo: PVC

Ref. 457



Cavo Connettore Striscia LED SMD5050 Monocolore 220V AC Taglio ad Ogni 100cm

Accessori Strisce LED 220V e 240V AC

- Dimensioni: 5x200mm
- Garanzia: 3 Anni
- Materiale del Corpo: PVC

Ref. 491



Cavo Connettore Striscia LED SMD5050 RGB 220V AC Taglio ad Ogni 100cm

Accessori Strisce LED 220V e 240V AC

- Dimensioni: 5x300mm
- Garanzia: 3 Anni
- Peso: 10 g
- Materiale del Corpo: PVC

Ref. 626

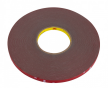

Nastro Adesivo 3M 33m

Accessori Strisce LED 220V e 240V AC

- Garanzia: 3 Anni
- Peso: 268 g
- Materiale del Corpo: Schiuma acrílica e adesiva
- Marca: 3M

Ref. 627



Connettore Striscia LED SMD5050 RGB 220V AC Taglio ad Ogni 100cm

Accessori Strisce LED 220V e 240V AC

- Dimensioni: 18x10x30mm
- Garanzia: 3 Anni
- Materiale del Corpo: PVC
- Colore della luce: RGB
- Durata: 30.000 Ore

Ref. 708



Connettore Tipo T Striscia LED SMD5050 Monocolore 220V AC Taglio ad Ogni 100cm

Accessori Strisce LED 220V e 240V AC

- Tensione di Alimentazione: 220-240V AC
- Dimensioni: 75x46x18 mm
- Garanzia: 3 Anni
- Materiale del Corpo: PVC
- Colore della luce: Monocolor

Ref. 937



Connettore Tipo T Striscia LED SMD5050 RGB 220V AC Taglio ad Ogni 100cm

Accessori Strisce LED 220V e 240V AC

- Tensione di Alimentazione: 220-240V AC
- Garanzia: 3 Anni
- Materiale del Corpo: PVC
- Colore della luce: RGB
- Include: 3 Pins

Ref. 938



Connettore Tipo L Striscia LED SMD5050 Monocolore 220V AC Taglio ad Ogni 100cm

Accessori Strisce LED 220V e 240V AC

- Tensione di Alimentazione: 220-240V AC
- Garanzia: 3 Anni
- Materiale del Corpo: PVC
- Colore della luce: Monocolor
- Include: 2 Pins

Ref. 939



Connettore Tipo L Striscia LED SMD5050 RGB 220V AC Taglio ad Ogni 100cm

Accessori Strisce LED 220V e 240V AC

- Tensione di Alimentazione: 220-240V AC
- Garanzia: 3 Anni
- Materiale del Corpo: PVC
- Colore della luce: RGB
- Include: 2 Pins

Ref. 940



Connettore 2 PIN Striscia LED Monocolore 220V SMD5050 Taglio ad Ogni 100cm

Accessori Strisce LED 220V e 240V AC

- Dimensioni: 15x22 mm
- Garanzia: 3 Anni

Ref. 1020



Connettore 4 PIN Striscia LED RGB 220V SMD5050 Taglio ad Ogni 100cm

Accessori Strisce LED 220V e 240V AC

- Dimensioni: 15x22 mm
- Garanzia: 3 Anni

Ref. 1021



Tappo Terminale Striscia LED 220V AC RGB Taglio ad Ogni 100cm

Accessori Strisce LED 220V e 240V AC

- Dimensioni: 19x11x13 mm
- Garanzia: 3 Anni
- Materiale del Corpo: PVC

Ref. 1197

Copyright ©
Reservados todos los derechos

	**Cavo Raddrizzatore Corrente Striscia LED 220V AC Monocolore Taglio ad ogni 10cm** Accessori Strisce LED 220V e 240V AC	Bianco	• Protezione IP: IP65 • Tensione di Alimentazione: 220-240V AC • Freq. di Funzionamento: 50-60 Hz • Dimensioni: 650x25x20 mm • Garanzia: 3 Anni	Ref. 73117
	**Tappo Terminale per Striscia LED 220V AC 100 LED/m IP67 su Misura Taglio ad ogni 10cm** Accessori Strisce LED 220V e 240V AC	Trasparente	• Dimensioni: 7x15 mm (6x14 mm) • Garanzia: 3 Anni • Materiale del Corpo: Silicone	Ref. 73125
	**Connettore Rapido per Strisce LED 220V AC 100 LED/m IP67 Taglio su Misura ad ogni 10 cm** Accessori Strisce LED 220V e 240V AC	Trasparente	• Garanzia: 3 Anni	Ref. 73129
	**Cavo Raddrizzatore Corrente Striscia LED 220V AC 120 LED/m IP65 Monocolore Taglio ad ogni 50cm** Accessori Strisce LED 220V e 240V AC	Bianco	• Protezione IP: IP65 • Tensione di Alimentazione: 220-240V AC • Freq. di Funzionamento: 50-60 Hz • Dimensioni: 65x25x20 mm • Intensità di Corrente: Máx. 8A	Ref. 74051
	**Connettore per Striscia LED 220V AC 120 LED/m IP65 Monocolore Taglio ad ogni 50cm** Accessori Strisce LED 220V e 240V AC	Bianco	• Protezione IP: IP65 • Garanzia: 3 Anni • Uso: Interni-Esterni • Lunghezza: 260 mm • Lunghezza del Cavo 160 mm	Ref. 74056
	**Tappo Terminale per Striscia LED 220V AC 120 LED/m IP65 Taglio ad ogni 50cm** Accessori Strisce LED 220V e 240V AC	Trasparente	• Dimensioni: 12 mm • Garanzia: 3 Anni • Materiale del Corpo: Silicone	Ref. 74061

Controller Striscia LED 220-240V AC

	**Controller Striscia LED RGB 220V, Telecomando RF 28 Pulsanti** Controller Striscia LED 220-240V AC		• Potenza: 600 W • Dimmerabile: Si • Protezione IP: IP40 • Multitensione: 110-230V AC • Tensione di Alimentazione: 220-240V AC	Ref. 615
	**Controller Striscia LED RGB 220V UltraPower, Telecomando IR 24 Pulsanti** Controller Striscia LED 220-240V AC		• Potenza: 720 W • Dimmerabile: Si • Multitensione: 100-240V AC • Tensione di Alimentazione: 220-240V AC • Freq. di Funzionamento: 50-60 Hz	Ref. 655
	**Controller LED ON/OFF con Controllo Remoto RF** Controller Striscia LED 220-240V AC		• Potenza: LED Max 300 W // INK Max 1000 W • Tensione di Alimentazione: 220-240V AC • Freq. di Funzionamento: 50-60 Hz • Garanzia: 3 Anni • Include: Viti	Ref. 1040
	**Controller Striscia LED RGB 220V, Telecomando IR 24 Pulsanti** Controller Striscia LED 220-240V AC		• Potenza: 750 W • Dimmerabile: Si • Protezione IP: IP40 • Tensione di Alimentazione: 110-230V AC • Freq. di Funzionamento: 50-60 Hz	Ref. 3160
	**Controller striscia LED Smart WiFi 220V** Controller Striscia LED 220-240V AC	Monocolore - 142894 RGB - 142898	• Dimmerabile: Si • Protezione IP: IP20 • Multitensione: 100-240V AC • Tensione di Alimentazione: 220-240V AC • Freq. di Funzionamento: 50-60 Hz	Ref. 70762

Copyright ©
Reservados todos los derechos

Tubo Flessibile LED Neon in Bobine



Bobina Striscia LED Neon Flessibile 120LED/m 50 Metri Bianco Freddo

Tubo Flessibile LED Neon in Bobine

- Potenza: 8 W/m
- Dimmerabile: Triac
- Flusso Luminoso: 800 lm/m
- Fascio Luminoso: 180º
- Protezione IP: IP65

Ref. 2035



Bobina Striscia LED Neon Flessibile 120LED/m 50 Metri Bianco Caldo

Tubo Flessibile LED Neon in Bobine

- Potenza: 8 W/m
- Dimmerabile: Triac
- Flusso Luminoso: 800 lm/m
- Fascio Luminoso: 180º
- Protezione IP: IP65

Ref. 2036



Bobina Striscia LED Neon Flessibile 120LED/m 50 Metri Arancione

Tubo Flessibile LED Neon in Bobine

- Potenza: 8 W/m
- Flusso Luminoso: 800 lm/m
- Fascio Luminoso: 180º
- Protezione IP: IP65
- Tensione di Alimentazione: 220-240V AC

Ref. 2037



Bobina Striscia LED Neon Flessibile 120LED/m 50 Metri Gialla

Tubo Flessibile LED Neon in Bobine

- Potenza: 8 W/m
- Dimmerabile: Triac
- Flusso Luminoso: 800 lm/m
- Fascio Luminoso: 180º
- Protezione IP: IP65

Ref. 2038



Bobina Striscia LED Neon Flessibile 120LED/m 50 Metri Rossa

Tubo Flessibile LED Neon in Bobine

- Potenza: 8 W/m
- Dimmerabile: Triac
- Flusso Luminoso: 800 lm/m
- Fascio Luminoso: 180º
- Protezione IP: IP65

Ref. 2039



Bobina Striscia LED Neon Flessibile 120LED/m 50 Metri Azzurro

Tubo Flessibile LED Neon in Bobine

- Potenza: 8 W/m
- Dimmerabile: Triac
- Flusso Luminoso: 800 lm/m
- Fascio Luminoso: 180º
- Protezione IP: IP65

Ref. 2040



Bobina Striscia LED Neon Flessibile 120LED/m 50 Metri Verde

Tubo Flessibile LED Neon in Bobine

- Potenza: 8 W/m
- Dimmerabile: Triac
- Flusso Luminoso: 800 lm/m
- Fascio Luminoso: 180º
- Protezione IP: IP65

Ref. 2041



Bobina Striscia LED Neon Flessibile 120LED/m 50 Metri Rosa

Tubo Flessibile LED Neon in Bobine

- Potenza: 8 W/m
- Dimmerabile: Triac
- Flusso Luminoso: 800 lm/m
- Fascio Luminoso: 180º
- Protezione IP: IP65

Ref. 2042



Bobina Striscia LED Neon Flessibile 120LED/m RGB 50 Metri

Tubo Flessibile LED Neon in Bobine

- Potenza: 8 W/m
- Dimmerabile: Si
- Flusso Luminoso: 800 lm/m
- Fascio Luminoso: 180º
- Protezione IP: IP65

Ref. 2043



Bobina Striscia LED Neon Flessibile 120LED/m 50 Metri Bianco Naturale

Tubo Flessibile LED Neon in Bobine

- Potenza: 8 W/m
- Dimmerabile: Triac
- Flusso Luminoso: 800 lm/m
- Fascio Luminoso: 180º
- Protezione IP: IP65

Ref. 2081



Bobina Striscia LED Neon Circolare 360 Flessibile 120LED/m 50 Metri Bianco Caldo

Bianco Caldo

Tubo Flessibile LED Neon in Bobine

- Potenza: 9 W/m
- Dimmerabile: Triac
- Flusso Luminoso: 270 lm/m
- Fascio Luminoso: 270º
- Protezione IP: IP67

Ref. 4409

Copyright ©
Reservados todos los derechos

	**Bobina Striscia LED Neon Circolare 360 Flessibile 120LED/m 50 Metri Bianco Naturale** Tubo Flessibile LED Neon in Bobine	Bianco Naturale	• Potenza: 9 W/m • Dimmerabile: Triac • Flusso Luminoso: 270 lm/m • Fascio Luminoso: 270º • Protezione IP: IP67	Ref. 4410
	**Bobina Striscia LED Neon Circolare 360 Flessibile 120LED/m 50 Metri Bianco Freddo** Tubo Flessibile LED Neon in Bobine	Bianco Freddo	• Potenza: 9 W/m • Dimmerabile: Triac • Flusso Luminoso: 270 lm/m • Fascio Luminoso: 270º • Protezione IP: IP67	Ref. 4411
	**Bobina Striscia LED Neon Circolare 360 Flessibile 120LED/m 50 Metri Azzurro** Tubo Flessibile LED Neon in Bobine	Azzurro	• Potenza: 9 W/m • Dimmerabile: Triac • Flusso Luminoso: 270 lm/m • Fascio Luminoso: 270º • Protezione IP: IP67	Ref. 4413
	**Bobina Striscia LED Neon Circolare 360 Flessibile 120LED/m 50 Metri Gialla** Tubo Flessibile LED Neon in Bobine	Giallo	• Potenza: 9 W/m • Dimmerabile: Triac • Flusso Luminoso: 270 lm/m • Fascio Luminoso: 270º • Protezione IP: IP67	Ref. 4414
	**Bobina Striscia LED Neon Circolare 360 Flessibile 120LED/m 50 Metri Verde** Tubo Flessibile LED Neon in Bobine	Verde	• Potenza: 9 W/m • Dimmerabile: Triac • Flusso Luminoso: 270 lm/m • Fascio Luminoso: 270º • Protezione IP: IP67	Ref. 4415
	**Bobina Striscia LED Neon Circolare 360 Flessibile 120LED/m 50 Metri Rosso** Tubo Flessibile LED Neon in Bobine	Rosso	• Potenza: 9 W/m • Dimmerabile: Triac • Flusso Luminoso: 270 lm/m • Fascio Luminoso: 270º • Protezione IP: IP67	Ref. 4416
	**Bobina Striscia LED Neon Circolare 360 Flessibile 120LED/m 50 Metri Arancione** Tubo Flessibile LED Neon in Bobine	Arancione	• Potenza: 9 W/m • Dimmerabile: Triac • Flusso Luminoso: 270 lm/m • Fascio Luminoso: 270º • Protezione IP: IP67	Ref. 4417
	**Bobina Striscia LED Neon Circolare 360 Flessibile 120LED/m 50 Metri Rosa** Tubo Flessibile LED Neon in Bobine	Rosa	• Potenza: 9 W/m • Dimmerabile: Triac • Flusso Luminoso: 270 lm/m • Fascio Luminoso: 270º • Protezione IP: IP67	Ref. 4418
	Bobina Neon LED 24V DC 120LED/m 50m IP65 Tubo Flessibile LED Neon in Bobine	Bianco Caldo - 126508 , Bianco Naturale - 126512 , Bianco Freddo - 126516 , Azzurro - 126520 , Rosso - 126524 , Giallo - 126528 , Verde - 126532 , Rosa - 126536	• Potenza: 9.5 W/m • Fascio Luminoso: 120º • Protezione IP: IP65 • Tensione di Alimentazione: 24V DC • Dimensioni: 6x12 mm	Ref. 64768

Tubo Flessibile LED Neon su Misura

	Neon LED 24V DC 120LED/m 5m IP65 Tubo Flessibile LED Neon su Misura	Bianco Caldo - 126344 , Bianco Naturale - 126348 , Bianco Freddo - 126352 , Azzurro - 126356 , Rosso - 126360 , Giallo - 126364 , Verde - 126368 , Rosa - 126372	• Potenza: 9.5 W/m • Flusso Luminoso: 100lm/m • Fascio Luminoso: 120º • Protezione IP: IP65 • Tensione di Alimentazione: 24V DC	Ref. 64752
	**Kit Neon LED 24V DC 120LED/m 5m con Adattatore di Corrente IP65** Tubo Flessibile LED Neon su Misura	Bianco Caldo - 126476 , Bianco Naturale - 126480 , Bianco Freddo - 126484 , Azzurro - 126488 , Rosso - 126492 , Giallo - 126496 , Verde - 126500 , Rosa - 126504	• Potenza: 9.5 W/m • Fascio Luminoso: 120º • Protezione IP: IP65 • Tensione di Alimentazione: 24V DC • Dimensioni: 6x12 mm	Ref. 64764

Copyright ©
Reservados todos los derechos

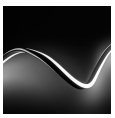

Striscia Neon LED Regolabile 220V AC 120 LED/m Bianco Naturale su Misura

Tubo Flessibile LED Neon su Misura

1m - 128883 , 2m - 128887 , 3m - 128891 , 4m - 128895 , 5m - 128899 , 6m - 128903 , 7m - 128907 , 8m - 128911 , 9m - 128915 , 10m - 128919 , 11m - 128923 , 12m - 128927 , 13m - 128931 , 14m - 128935 , 15m - 128939 , 16m - 128943 , 17m - 128947 , 18m - 128951 , 19m - 128955 , 20m - 128959

- Potenza: 8 W/m
- Flusso Luminoso: 800 lm/m
- Fascio Luminoso: 180º
- Protezione IP: IP67
- Tensione di Alimentazione: 220-240V AC

Ref. 65227

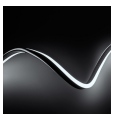

Striscia Neon LED Regolabile 220V AC 120 LED/m Bianco Freddo su Misura

Tubo Flessibile LED Neon su Misura

1m - 128960 , 2m - 128964 , 3m - 128968 , 4m - 128972 , 5m - 128976 , 6m - 128980 , 7m - 128984 , 8m - 128988 , 9m - 128992 , 10m - 128996 , 11m - 129000 , 12m - 129004 , 13m - 129008 , 14m - 129012 , 15m - 129016 , 16m - 129020 , 17m - 129024 , 18m - 129028 , 19m - 129032 , 20m - 129036 , 50m - 146935

- Potenza: 8 W/m
- Dimmerabile: Triac
- Flusso Luminoso: 800 lm/m
- Fascio Luminoso: 180º
- Protezione IP: IP67

Ref. 65228

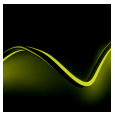

Striscia Neon LED Regolabile 220V AC 120 LED/m Gialla su Misura

Tubo Flessibile LED Neon su Misura

1m - 129039 , 2m - 129043 , 3m - 129047 , 4m - 129051 , 5m - 129055 , 6m - 129059 , 7m - 129063 , 8m - 129067 , 9m - 129071 , 10m - 129075 , 11m - 129079 , 12m - 129083 , 13m - 129087 , 14m - 129091 , 15m - 129095 , 16m - 129099 , 17m - 129103 , 18m - 129107 , 19m - 129111 , 20m - 129115 , 50m - 146931

- Potenza: 8 W/m
- Dimmerabile: Triac
- Flusso Luminoso: 800 lm/m
- Fascio Luminoso: 180º
- Protezione IP: IP67

Ref. 65231

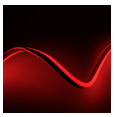

Striscia Neon LED Regolabile 220V AC 120 LED/m Rossa su Misura

Tubo Flessibile LED Neon su Misura

1m - 129119 , 2m - 129123 , 3m - 129127 , 4m - 129131 , 5m - 129135 , 6m - 129139 , 7m - 129143 , 8m - 129147 , 9m - 129151 , 10m - 129155 , 11m - 129159 , 12m - 129163 , 13m - 129167 , 14m - 129171 , 15m - 129175 , 16m - 129179 , 17m - 129183 , 18m - 129187 , 19m - 129191 , 20m - 129195

- Potenza: 8 W/m
- Dimmerabile: Triac
- Flusso Luminoso: 800 lm/m
- Fascio Luminoso: 180º
- Protezione IP: IP67

Ref. 65235

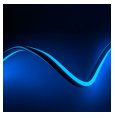

Striscia Neon LED Regolabile 220V AC 120 LED/m Azzurra su Misura

Tubo Flessibile LED Neon su Misura

1m - 129196 , 2m - 129200 , 3m - 129204 , 4m - 129208 , 5m - 129212 , 6m - 129216 , 7m - 129220 , 8m - 129224 , 9m - 129228 , 10m - 129232 , 11m - 129236 , 12m - 129240 , 13m - 129244 , 14m - 129248 , 15m - 129252 , 16m - 129256 , 17m - 129260 , 18m - 129264 , 19m - 129268 , 20m - 129272 , 50m - 146925

- Potenza: 8 W/m
- Dimmerabile: Triac
- Flusso Luminoso: 800 lm/m
- Fascio Luminoso: 180º
- Protezione IP: IP67

Ref. 65236

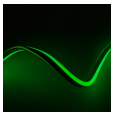

Striscia Neon LED Regolabile 220V AC 120 LED/m Verde su Misura

Tubo Flessibile LED Neon su Misura

2m - 129276 , 3m - 129280 , 4m - 129284 , 5m - 129288 , 6m - 129292 , 7m - 129296 , 8m - 129300 , 9m - 129304 , 10m - 129308 , 11m - 129312 , 12m - 129316 , 13m - 129320 , 14m - 129324 , 15m - 129328 , 16m - 129332 , 17m - 129336 , 18m - 129340 , 19m - 129344 , 20m - 129348 , 1m - 129352 , 50m - 146923

- Potenza: 8 W/m
- Dimmerabile: Triac
- Flusso Luminoso: 800 lm/m
- Fascio Luminoso: 180º
- Protezione IP: IP67

Ref. 65240

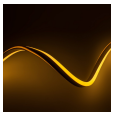

Striscia Neon LED Regolabile 220V AC 120 LED/m Arancione su Misura

Tubo Flessibile LED Neon su Misura

2m - 129356 , 3m - 129360 , 4m - 129364 , 5m - 129368 , 6m - 129372 , 7m - 129376 , 8m - 129380 , 9m - 129384 , 10m - 129388 , 11m - 129392 , 12m - 129396 , 13m - 129400 , 14m - 129404 , 15m - 129408 , 16m - 129412 , 17m - 129416 , 18m - 129420 , 19m - 129424 , 20m - 129428 , 1m - 129432 , 50m - 146921

- Potenza: 8 W/m
- Dimmerabile: Triac
- Flusso Luminoso: 800 lm/m
- Fascio Luminoso: 180º
- Protezione IP: IP67

Ref. 65244



Striscia Neon LED Regolabile 220V AC 120 LED/m Rosa su Misura

Tubo Flessibile LED Neon su Misura

2m - 129435 , 3m - 129439 , 4m - 129443 , 5m - 129447 , 6m - 129451 , 7m - 129455 , 8m - 129459 , 9m - 129463 , 10m - 129467 , 11m - 129471 , 12m - 129475 , 13m - 129479 , 14m - 129483 , 15m - 129487 , 16m - 129491 , 17m - 129495 , 18m - 129499 , 19m - 129503 , 20m - 129507 , 50m - 146917 , 1m - 129511

- Potenza: 8 W/m
- Dimmerabile: Triac
- Flusso Luminoso: 800 lm/m
- Fascio Luminoso: 180º
- Protezione IP: IP67

Ref. 65247

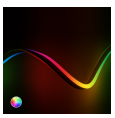

Striscia Neon LED 220V AC 120 LED/m RGB su Misura

Tubo Flessibile LED Neon su Misura

2m - 129512 , 3m - 129516 , 4m - 129520 , 5m - 129524 , 6m - 129528 , 7m - 129532 , 8m - 129536 , 9m - 129540 , 10m - 129544 , 11m - 129548 , 12m - 129552 , 13m - 129556 , 14m - 129560 , 15m - 129564 , 16m - 129568 , 17m - 129572 , 18m - 129576 , 19m - 129580 , 20m - 129584 , 1m - 129588 , 50m - 146947

- Flusso Luminoso: 800 lm/m
- Fascio Luminoso: 180º
- Protezione IP: IP67
- Tensione di Alimentazione: 220-240V AC
- Freq. di Funzionamento: 50-60 Hz

Ref. 65248



Striscia Neon LED Regolabile 220V AC 120 LED/m Circolare 360 Bianco Caldo IP67 su Misura

Tubo Flessibile LED Neon su Misura

1m - 129639 , 2m - 129640 , 3m - 129644 , 4m - 129647 , 5m - 129648 , 6m - 129651 , 7m - 129655 , 8m - 129656 , 9m - 129659 , 10m - 129660 , 11m - 129664 , 12m - 129667 , 13m - 129671 , 14m - 129675 , 15m - 129676 , 16m - 129680 , 17m - 129684 , 18m - 129687 , 19m - 129691 , 20m - 129695 , 50m - 146913

- Potenza: 9 W/m
- Dimmerabile: Triac
- Flusso Luminoso: 270 lm/m
- Fascio Luminoso: 270º
- Protezione IP: IP67

Ref. 65276

Copyright ©
Reservados todos los derechos

Catalogo

Iluminación LED



Striscia Neon LED Regolabile 220V AC 120 LED/m Circolare 360 Bianco Naturale IP67 su Misura

Tubo Flessibile LED Neon su Misura

1m - 129699 , 2m - 129703 , 3m - 129707 , 4m - 129711 , 5m - 129715 , 6m - 129719 , 7m - 129723 , 8m - 129727 , 9m - 129731 , 10m - 129735 , 11m - 129739 , 12m - 129743 , 13m - 129747 , 14m - 129751 , 15m - 129755 , 16m - 129759 , 17m - 129763 , 18m - 129767 , 19m - 129771 , 20m - 129775 , 50m - 146909

- Potenza: 9 W/m
- Dimmerabile: Triac
- Flusso Luminoso: 270 lm/m
- Fascio Luminoso: 270º
- Protezione IP: IP67

Ref. 65279



Striscia Neon LED Regolabile 220V AC 120 LED/m Circolare 360 Bianco Freddo IP67 su Misura

Tubo Flessibile LED Neon su Misura

1m - 129779 , 2m - 129783 , 3m - 129787 , 4m - 129791 , 5m - 129795 , 6m - 129799 , 7m - 129803 , 8m - 129807 , 9m - 129811 , 10m - 129815 , 11m - 129819 , 12m - 129823 , 13m - 129827 , 14m - 129831 , 15m - 129835 , 16m - 129839 , 17m - 129843 , 18m - 129847 , 19m - 129851 , 20m - 129855 , 50m - 146905

- Potenza: 9 W/m
- Dimmerabile: Triac
- Flusso Luminoso: 270 lm/m
- Fascio Luminoso: 270º
- Protezione IP: IP67

Ref. 65283



Striscia Neon LED Regolabile 220V AC 120 LED/m Circolare 360 Gialla IP67 su Misura

Tubo Flessibile LED Neon su Misura

1m - 129856 , 2m - 129860 , 3m - 129864 , 4m - 129868 , 5m - 129872 , 6m - 129876 , 7m - 129880 , 8m - 129884 , 9m - 129888 , 10m - 129892 , 11m - 129896 , 12m - 129900 , 13m - 129904 , 14m - 129908 , 15m - 129912 , 16m - 129916 , 17m - 129920 , 18m - 129924 , 19m - 129928 , 20m - 129932 , 50m - 146903

- Potenza: 9 W/m
- Dimmerabile: Triac
- Flusso Luminoso: 270 lm/m
- Fascio Luminoso: 270º
- Protezione IP: IP67

Ref. 65284



Striscia Neon LED Regolabile 220V AC 120 LED/m Circolare 360 Rossa IP67 su Misura

Tubo Flessibile LED Neon su Misura

1m - 129936 , 2m - 129940 , 3m - 129944 , 4m - 129948 , 5m - 129952 , 6m - 129956 , 7m - 129960 , 8m - 129964 , 9m - 129968 , 10m - 129972 , 11m - 129976 , 12m - 129980 , 13m - 129984 , 14m - 129988 , 15m - 129992 , 16m - 129996 , 17m - 130000 , 18m - 130004 , 19m - 130008 , 20m - 130012

- Potenza: 9 W/m
- Dimmerabile: Triac
- Flusso Luminoso: 270 lm/m
- Fascio Luminoso: 270º
- Protezione IP: IP67

Ref. 65288



Striscia Neon LED Regolabile 220V AC 120 LED/m Circolare 360 Azzurra IP67 su Misura

Tubo Flessibile LED Neon su Misura

1m - 130015 , 2m - 130019 , 3m - 130023 , 4m - 130027 , 5m - 130031 , 6m - 130035 , 7m - 130039 , 8m - 130043 , 9m - 130047 , 10m - 130051 , 11m - 130055 , 12m - 130059 , 13m - 130063 , 14m - 130067 , 15m - 130071 , 16m - 130075 , 17m - 130079 , 18m - 130083 , 19m - 130087 , 20m - 130091 , 50m - 146901

- Potenza: 9 W/m
- Dimmerabile: Triac
- Flusso Luminoso: 270 lm/m
- Fascio Luminoso: 270º
- Protezione IP: IP67

Ref. 65291

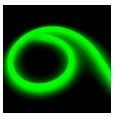

Striscia Neon LED Regolabile 220V AC 120 LED/m Circolare 360 Verde IP67 su Misura

Tubo Flessibile LED Neon su Misura

1m - 130092 , 2m - 130096 , 3m - 130100 , 4m - 130104 , 5m - 130108 , 6m - 130112 , 7m - 130116 , 8m - 130120 , 9m - 130124 , 10m - 130128 , 11m - 130132 , 12m - 130136 , 13m - 130140 , 14m - 130144 , 15m - 130148 , 16m - 130152 , 17m - 130156 , 18m - 130160 , 19m - 130164 , 20m - 130168 , 50m - 146899

- Potenza: 9 W/m
- Dimmerabile: Triac
- Flusso Luminoso: 270 lm/m
- Fascio Luminoso: 270º
- Protezione IP: IP67

Ref. 65292



Striscia Neon LED Regolabile 220V AC 120 LED/m Circolare 360 Arancione IP67 su Misura

Tubo Flessibile LED Neon su Misura

1m - 130172 , 2m - 130176 , 3m - 130180 , 4m - 130184 , 5m - 130188 , 6m - 130192 , 7m - 130196 , 8m - 130200 , 9m - 130204 , 10m - 130208 , 11m - 130212 , 12m - 130216 , 13m - 130220 , 14m - 130224 , 15m - 130228 , 16m - 130232 , 17m - 130236 , 18m - 130240 , 19m - 130244 , 20m - 130248 , 50m - 146897

- Potenza: 9 W/m
- Dimmerabile: Triac
- Flusso Luminoso: 270 lm/m
- Fascio Luminoso: 270º
- Protezione IP: IP67

Ref. 65296



Striscia Neon LED Regolabile 220V AC 120 LED/m Circolare 360 Rosa IP67 su Misura

Tubo Flessibile LED Neon su Misura

1m - 130251 , 2m - 130255 , 3m - 130259 , 4m - 130263 , 5m - 130267 , 6m - 130271 , 7m - 130275 , 8m - 130279 , 9m - 130283 , 10m - 130287 , 11m - 130291 , 12m - 130295 , 13m - 130299 , 14m - 130303 , 15m - 130307 , 16m - 130311 , 17m - 130315 , 18m - 130319 , 19m - 130323 , 20m - 130327 , 50m - 146893

- Potenza: 9 W/m
- Dimmerabile: Triac
- Flusso Luminoso: 270 lm/m
- Fascio Luminoso: 270º
- Protezione IP: IP67

Ref. 65299

Accessori

Cavo Connettore Striscia LED Neon Flessibile Monocolore

Accessori

- Dimensioni: 21x13x400 mm
- Garanzia: 3 Anni

Ref. 2065

Copyright ©
Reservados todos los derechos

Catalogo

Iluminación LED



Cavo Connettore Striscia LED Neon Flessibile RGB

Accessori

- Dimensioni: 27x19x400 mm
- Garanzia: 3 Anni

Ref. 2066

Tappo Finale Tubo Flessibile LED Neon Monocolore

Accessori

- Dimensioni: 21x13x25 mm
- Garanzia: 3 Anni

Ref. 2067



Tappo Terminale Striscia LED Neón RGB

Accessori

- Dimensioni: 27x19x25 mm
- Garanzia: 3 Anni

Ref. 2068



Clip Fissaggio in Alluminio per Striscia LED Neon Flessibile Monocolore

Accessori

- Dimensioni: 16x12x50 mm
- Garanzia: 3 Anni
- Materiale del Corpo: Alluminio

Ref. 2069



Clip Fissaggio in Alluminio per Striscia LED Neon Flessibile RGB

Accessori

- Dimensioni: 20x50x15 mm
- Garanzia: 3 Anni
- Materiale del Corpo: Alluminio

Ref. 2070



Connettore PIN Striscia LED Neon Monocolore

Accessori

- Dimensioni: 22x14 mm
- Garanzia: 3 Anni

Ref. 2071



Connettore Striscia LED Neon Flessibile RGB

Accessori

- Dimensioni: 27x19x71 mm
- Garanzia: 3 Anni

Ref. 2072



Profilo in PVC 1m per Strisce LED Neon Flessibili Monocolore

Accessori

- Dimensioni: 14x13x1000 mm
- Garanzia: 3 Anni
- Materiale del Corpo: PVC
- Lunghezza: 1 m

Ref. 2075



Profilo in PVC 1m per Striscia LED Neon Flessibile RGB

Accessori

- Dimensioni: 14x14x1000 mm
- Garanzia: 3 Anni
- Materiale del Corpo: PVC
- Lunghezza: 1 m

Ref. 2076



Cavo Raddrizzatore Corrente Striscia LED Neon Flessibile Monocolore

Accessori

- Protezione IP: IP65
- Freq. di Funzionamento: 50-60 Hz
- Dimensioni: 65x25x20 mm
- Garanzia: 3 Anni
- Include: 1 Pin

Ref. 2077



Clip Fissaggio in PVC per Striscia LED Neon Monocolore

Accessori

- Dimensioni: 14x13x50 mm
- Garanzia: 3 Anni
- Materiale del Corpo: PVC

Ref. 2078



Clip Fissaggio in PVC per Striscia LED Neon RGB

Accessori

- Dimensioni: 20x50x15 mm
- Garanzia: 3 Anni
- Materiale del Corpo: PVC

Ref. 2079



Controller Striscia LED Neon Flessibile RGB, Telecomando Remoto IR 24 Bottoni

Accessori

- Potenza: 750 W
- Dimmerabile: Si
- Protezione IP: IP40
- Multitensione: 100-220V AC
- Dimensioni: 90x70x28 mm

Ref. 2080

Copyright ©
Reservados todos los derechos

	**Controller Lunga Distanza Striscia LED Neon Flessibile RGB con Telecomando RF 24 Pulsanti** Accessori		• Potenza: 750 W • Dimmerabile: Si • Protezione IP: IP40 • Multitensione: 100-220V AC • Dimensioni: 90x70x28 mm	Ref. 2664
	**Cavo Raddrizzatore Corrente per Striscia LED Neon Circolare 360 Flessibile Monocolore Taglio ad Ogni 100cm** Accessori	Bianco	• Protezione IP: IP65 • Tensione di Alimentazione: 220-240V AC • Freq. di Funzionamento: 50-60 Hz • Dimensioni: 65x25x20 mm • Garanzia: 3 Anni	Ref. 4337
	**Cavo Connettore per Striscia LED Neon Circolare 360 Flessibile Monocolore** Accessori	Bianco	• Dimensioni: 21x13x400 mm • Garanzia: 3 Anni	Ref. 4338
	Tappo Terminale per Striscia LED Neon Circolare 360 Flessibile Monocolore Accessori	Monocolore	• Dimensioni: 21x13x25 mm • Garanzia: 3 Anni	Ref. 4339
	**Clip di Fissaggio in PVC per Striscia LED Neon Circolare 360 Flessibile Monocolore** Accessori	Monocolore	• Dimensioni: 14x13x50 mm • Garanzia: 3 Anni • Materiale del Corpo: PVC	Ref. 4340
	**Profilo in PVC 1m per Striscia LED Neon Circolare Flessibile 360 Monocolore** Accessori	Monocolore	• Dimensioni: 14x13x1000 mm • Garanzia: 3 Anni • Materiale del Corpo: PVC • Lunghezza: 1 m	Ref. 4894
	**Tappo Terminale per Bobine Neon 24V** Accessori	PC	• Garanzia: 3 Anni	Ref. 62872

Strisce LED Smart WiFi

	**Striscia LED Smart Wi-Fi 220V AC 60 LED/m Bianco Caldo IP65 su Misura** Strisce LED Smart WiFi	1m - 146007 , 2m - 146009 , 3m - 146011 , 4m - 146015 , 5m - 146019 , 6m - 146023 , 7m - 146027 , 8m - 146031 , 9m - 146035 , 10m - 146039 , 11m - 146043 , 12m - 146047 , 13m - 146051 , 14m - 146053 , 15m - 146057 , 16m - 146061 , 17m - 146063 , 19m - 146065 , 18m - 146069 , 20m - 146071 , 50m - 146075	• Potenza: 10 W/m • Dimmerabile: Si • Flusso Luminoso: 840 lm/m • Fascio Luminoso: 120º • Protezione IP: IP65	Ref. 72181
	**Striscia LED Smart Wi-Fi 220V AC 60 LED/m Bianco Naturale IP65 su Misura** Strisce LED Smart WiFi	1m - 146093 , 2m - 146095 , 3m - 146099 , 4m - 146103 , 5m - 146107 , 6m - 146109 , 7m - 146111 , 8m - 146115 , 9m - 146119 , 10m - 146123 , 11m - 146127 , 12m - 146129 , 13m - 146133 , 14m - 146137 , 15m - 146141 , 16m - 146145 , 17m - 146149 , 18m - 146151 , 19m - 146153 , 20m - 146155 , 50m - 146159	• Potenza: 10 W/m • Dimmerabile: Si • Flusso Luminoso: 840 lm/m • Fascio Luminoso: 120º • Protezione IP: IP65	Ref. 72191
	**Striscia LED Smart Wi-Fi 220V AC 60 LED/m Bianco Freddo IP65 su Misura** Strisce LED Smart WiFi	1m - 146201 , 2m - 146205 , 3m - 146209 , 4m - 146211 , 5m - 146215 , 6m - 146217 , 7m - 146221 , 8m - 146225 , 9m - 146229 , 10m - 146231 , 11m - 146233 , 12m - 146235 , 13m - 146237 , 14m - 146239 , 15m - 146243 , 16m - 146247 , 17m - 146251 , 18m - 146253 , 19m - 146257 , 20m - 146259 , 50m - 146261	• Potenza: 10 W/m • Dimmerabile: Si • Flusso Luminoso: 840 lm/m • Fascio Luminoso: 120º • Protezione IP: IP65	Ref. 72197

Copyright ©
Reservados todos los derechos

	**Striscia LED Smart Wi-Fi 220V AC 60 LED/m Gialla IP65 su Misura** Strisce LED Smart WiFi	1m - 146267 , 2m - 146269 , 3m - 146273 , 4m - 146277 , 5m - 146281 , 6m - 146285 , 7m - 146289 , 8m - 146291 , 9m - 146295 , 10m - 146297 , 11m - 146301 , 12m - 146305 , 13m - 146309 , 14m - 146313 , 15m - 146317 , 16m - 146321 , 17m - 146325 , 18m - 146327 , 19m - 146331 , 20m - 146335 , 50m - 146337	• Potenza: 10 W/m • Dimmerabile: Si • Flusso Luminoso: 840 lm/m • Fascio Luminoso: 120º • Protezione IP: IP65	Ref. 72201
	**Striscia LED Smart Wi-Fi 220V AC 60 LED/m Rossa IP65 su Misura** Strisce LED Smart WiFi	1m - 146339 , 2m - 146341 , 3m - 146343 , 4m - 146347 , 5m - 146351 , 6m - 146353 , 7m - 146355 , 8m - 146359 , 9m - 146361 , 10m - 146363 , 11m - 146367 , 12m - 146369 , 13m - 146371 , 14m - 146375 , 15m - 146379 , 16m - 146381 , 17m - 146383 , 18m - 146387 , 20m - 146391 , 19m - 146393 , 50m - 146395	• Potenza: 10 W/m • Dimmerabile: Si • Flusso Luminoso: 840 lm/m • Fascio Luminoso: 120º • Protezione IP: IP65	Ref. 72205
	**Striscia LED Smart Wi-Fi 220V AC 60 LED/m Azzurra IP65 su Misura** Strisce LED Smart WiFi	1m - 146397 , 2m - 146399 , 3m - 146403 , 4m - 146405 , 5m - 146407 , 6m - 146409 , 7m - 146413 , 8m - 146417 , 9m - 146419 , 10m - 146421 , 11m - 146423 , 12m - 146425 , 13m - 146427 , 14m - 146429 , 15m - 146431 , 16m - 146435 , 17m - 146439 , 18m - 146443 , 19m - 146447 , 20m - 146451 , 50m - 146455	• Potenza: 10 W/m • Dimmerabile: Si • Flusso Luminoso: 840 lm/m • Fascio Luminoso: 120º • Protezione IP: IP65	Ref. 72209
	**Striscia LED Smart Wi-Fi 220V AC 60 LED/m Verde IP65 su Misura** Strisce LED Smart WiFi	1m - 146457 , 2m - 146461 , 3m - 146465 , 4m - 146469 , 5m - 146471 , 6m - 146473 , 7m - 146475 , 8m - 146479 , 9m - 146481 , 10m - 146485 , 11m - 146487 , 12m - 146491 , 13m - 146495 , 14m - 146497 , 15m - 146499 , 16m - 146501 , 17m - 146503 , 19m - 146505 , 18m - 146507 , 20m - 146509 , 50m - 146511	• Potenza: 10 W/m • Dimmerabile: Si • Flusso Luminoso: 840 lm/m • Fascio Luminoso: 120º • Protezione IP: IP65	Ref. 72213
	**Striscia LED Smart Wi-Fi 220V AC 60 LED/m Viola IP65 su Misura** Strisce LED Smart WiFi	1m - 146515 , 2m - 146519 , 3m - 146523 , 4m - 146527 , 5m - 146531 , 6m - 146535 , 7m - 146539 , 8m - 146543 , 9m - 146547 , 10m - 146551 , 11m - 146555 , 12m - 146559 , 13m - 146563 , 14m - 146567 , 15m - 146571 , 16m - 146575 , 17m - 146579 , 19m - 146583 , 18m - 146587 , 20m - 146591 , 50m - 146595	• Potenza: 10 W/m • Dimmerabile: Si • Flusso Luminoso: 840 lm/m • Fascio Luminoso: 120º • Protezione IP: IP65	Ref. 72215
	**Striscia LED Smart Wi-Fi 220V AC 60 LED/m Arancione IP65 su Misura** Strisce LED Smart WiFi	1m - 146683 , 2m - 146687 , 3m - 146691 , 4m - 146695 , 5m - 146699 , 6m - 146703 , 7m - 146707 , 8m - 146711 , 9m - 146713 , 10m - 146717 , 11m - 146719 , 12m - 146721 , 13m - 146725 , 14m - 146727 , 15m - 146731 , 16m - 146733 , 17m - 146737 , 18m - 146739 , 19m - 146743 , 20m - 146745 , 50m - 146747	• Potenza: 10 W/m • Dimmerabile: Si • Flusso Luminoso: 840 lm/m • Fascio Luminoso: 120º • Protezione IP: IP65	Ref. 72223

Profili di Alluminio Strisce LED

	**Profilo in Alluminio a Sospensione 1m per Striscia LED** Profili di Alluminio Strisce LED	Alluminio	• Protezione IP: IP20 • Dimensioni: 20x20x1000 mm • Garanzia: 3 Anni • Materiale del Corpo: Alluminio - PC • Durata: 30.000 Ore	Ref. 62876
	**Profilo in Alluminio a Incasso al Soffitto con Clip 1m per Striscia LED** Profili di Alluminio Strisce LED	Alluminio	• Dimensioni di incasso: 17x1000 mm • Protezione IP: IP20 • Dimensioni: 13x28x1000 mm • Garanzia: 3 Anni • Materiale del Corpo: Alluminio	Ref. 68333
	**Profilo in Alluminio Calpestabile per Pavimento 1m per Striscia LED** Profili di Alluminio Strisce LED	Alluminio	• Protezione IP: IP20 • Dimensioni: 11x27x1000 mm • Garanzia: 3 Anni • Materiale del Corpo: Alluminio • Include: Tapa Superior	Ref. 68345
	**Profilo in Alluminio Appendiabiti per Armadio 1m per Strisce LED** Profili di Alluminio Strisce LED	Alluminio	• Protezione IP: IP20 • Dimensioni: 29x15x1000 mm • Garanzia: 3 Anni • Materiale del Corpo: Alluminio • Include: Tapa Superior	Ref. 68349

Copyright ©
Reservados todos los derechos



Profilo in Alluminio di Superficie con Copertura Continua per Strisce LED

Profili di Alluminio Strisce LED

1m - 141294 , Coperchio Trasparente - 141294 , 2m - 141298 , Coperchio Trasparente - 141298 , 3m - 141302 , Coperchio Trasparente - 141302 , 4m - 141305 , Coperchio Trasparente - 141305 , 5m - 141309 , Coperchio Trasparente - 141309 , 6m - 141310 , Coperchio Trasparente - 141310 , 7m - 141314 , Coperchio Trasparente - 141314 , 8m - 141317 , Coperchio Trasparente - 141317 , 9m - 141318 , Coperchio Trasparente - 141318 , 10m - 141322 , Coperchio Trasparente - 141322 , 1m - 145262 , Coperchio Traslucido - 145262 , 2m - 145266 , Coperchio Traslucido - 145266 , 3m - 145270 , Coperchio Traslucido - 145270 , 4m - 145273 , Coperchio Traslucido - 145273 , 5m - 145277 , Coperchio Traslucido - 145277 , 6m - 145278 , Coperchio Traslucido - 145278 , 7m - 145282 , Coperchio Traslucido - 145282 , 8m - 145286 , Coperchio Traslucido - 145286 , 9m - 145289 , Coperchio Traslucido - 145289 , 10m - 145293 , Coperchio Traslucido - 145293

- Dimensioni: 17x8x1000 mm
- Garanzia: 3 Anni
- Materiale del Corpo: Alluminio
- Lunghezza: 1 m

Ref. 69754



Profilo in Alluminio di Incasso con Copertura Continua per Strisce Doppie LED

Profili di Alluminio Strisce LED

1m - 141385 , Coperchio Trasparente - 141385 , 2m - 141389 , Coperchio Trasparente - 141389 , 3m - 141393 , Coperchio Trasparente - 141393 , 4m - 141397 , Coperchio Trasparente - 141397 , 5m - 141401 , Coperchio Trasparente - 141401 , 6m - 141405 , Coperchio Trasparente - 141405 , 7m - 141409 , Coperchio Trasparente - 141409 , 8m - 141413 , Coperchio Trasparente - 141413 , 9m - 141417 , Coperchio Trasparente - 141417 , 10m - 141421 , Coperchio Trasparente - 141421 , 1m - 145651 , Coperchio Traslucido - 145651 , 2m - 145653 , Coperchio Traslucido - 145653 , 3m - 145655 , Coperchio Traslucido - 145655 , 4m - 145657 , Coperchio Traslucido - 145657 , 5m - 145661 , Coperchio Traslucido - 145661 , 6m - 145663 , Coperchio Traslucido - 145663 , 7m - 145665 , Coperchio Traslucido - 145665 , 8m - 145667 , Coperchio Traslucido - 145667 , 9m - 145671 , Coperchio Traslucido - 145671 , 10m - 145673 , Coperchio Traslucido - 145673

- Dimensioni: 23.5x10x1000 mm
- Garanzia: 3 Anni
- Materiale del Corpo: Alluminio
- Lunghezza: 1 m

Ref. 69781



Profilo in Alluminio di Incasso per Strisce LED

Profili di Alluminio Strisce LED

2m - 141626 , Coperchio Trasparente - 141626 , 3m - 141630 , Coperchio Trasparente - 141630 , 4m - 141634 , Coperchio Trasparente - 141634 , 5m - 141638 , Coperchio Trasparente - 141638 , 6m - 141642 , Coperchio Trasparente - 141642 , 7m - 141646 , Coperchio Trasparente - 141646 , 8m - 141650 , Coperchio Trasparente - 141650 , 9m - 141654 , Coperchio Trasparente - 141654 , 10m - 141658 , Coperchio Trasparente - 141658 , 1m - 141662 , Coperchio Trasparente - 141662 , 1m - 145489 , Coperchio Traslucido - 145489 , 2m - 145493 , Coperchio Traslucido - 145493 , 3m - 145495 , Coperchio Traslucido - 145495 , 4m - 145497 , Coperchio Traslucido - 145497 , 5m - 145503 , Coperchio Traslucido - 145503 , 6m - 145505 , Coperchio Traslucido - 145505 , 7m - 145507 , Coperchio Traslucido - 145507 , 8m - 145509 , Coperchio Traslucido - 145509 , 9m - 145513 , Coperchio Traslucido - 145513 , 10m - 145515 , Coperchio Traslucido - 145515

- Dimensioni: 23x6x1000 mm
- Garanzia: 3 Anni
- Materiale del Corpo: Alluminio
- Altezza: 23 mm
- Larghezza: 6 mm

Ref. 69886

Copyright ©
Reservados todos los derechos



Profilo in Alluminio da Superficie con Copertura Continua per Strisce Doppie LED

Profili di Alluminio Strisce LED

2m - 141670 , Coperchio Trasparente - 141670 , 3m - 141674 , Coperchio Trasparente - 141674 , 4m - 141678 , Coperchio Trasparente - 141678 , 5m - 141682 , Coperchio Trasparente - 141682 , 6m - 141686 , Coperchio Trasparente - 141686 , 7m - 141690 , Coperchio Trasparente - 141690 , 8m - 141694 , Coperchio Trasparente - 141694 , 9m - 141698 , Coperchio Trasparente - 141698 , 10m - 141702 , Coperchio Trasparente - 141702 , 1m - 141706 , Coperchio Trasparente - 141706 , 1m - 145521 , Coperchio Traslucido - 145521 , 2m - 145525 , Coperchio Traslucido - 145525 , 3m - 145527 , Coperchio Traslucido - 145527 , 4m - 145529 , Coperchio Traslucido - 145529 , 5m - 145533 , Coperchio Traslucido - 145533 , 6m - 145535 , Coperchio Traslucido - 145535 , 7m - 145539 , Coperchio Traslucido - 145539 , 8m - 145543 , Coperchio Traslucido - 145543 , 9m - 145547 , Coperchio Traslucido - 145547 , 10m - 145549 , Coperchio Traslucido - 145549

- Dimensioni: 23.5x10x1000 mm
- Garanzia: 3 Anni
- Materiale del Corpo: Alluminio
- Altezza: 10 mm
- Larghezza: 23.5 mm

Ref. 69898



Profilo in Alluminio da Superficie con Copertura Continua per Strisce LED 220V Monocolore su Misura

Profili di Alluminio Strisce LED

Trasparente - 142294 , 1m - 142294 , Opaco - 142297 , 2m - 142297 , Opaco - 142298 , 1m - 142298 , Trasparente - 142302 , 2m - 142302 , Opaco - 142306 , 3m - 142306 , Trasparente - 142309 , 3m - 142309 , Trasparente - 142313 , 4m - 142313 , Opaco - 142317 , 4m - 142317 , Opaco - 142321 , 5m - 142321 , Trasparente - 142326 , 5m - 142326 , Trasparente - 142329 , 6m - 142329 , Opaco - 142333 , 6m - 142333 , Trasparente - 142337 , 7m - 142337 , Opaco - 142338 , 7m - 142338 , Trasparente - 142341 , 8m - 142341 , Opaco - 142342 , 8m - 142342 , Trasparente - 142345 , 9m - 142345 , Opaco - 142349 , 9m - 142349 , Trasparente - 142350 , 10m - 142350 , Opaco - 142354 , 10m - 142354

- Dimensioni: 13x18.5x1000 mm
- Garanzia: 3 Anni
- Materiale del Corpo: Alluminio
- Altezza: 13 mm
- Larghezza: 18.5 mm

Ref. 69914



Profilo in Alluminio da Superficie con Copertura Continua per Strisce LED 220V RGB su Misura

Profili di Alluminio Strisce LED

2m - 141762 , Coperchio Trasparente - 141762 , 3m - 141766 , Coperchio Trasparente - 141766 , 4m - 141770 , Coperchio Trasparente - 141770 , 5m - 141774 , Coperchio Trasparente - 141774 , 6m - 141778 , Coperchio Trasparente - 141778 , 7m - 141782 , Coperchio Trasparente - 141782 , 8m - 141786 , Coperchio Trasparente - 141786 , 9m - 141790 , Coperchio Trasparente - 141790 , 10m - 141794 , Coperchio Trasparente - 141794 , 1m - 141798 , Coperchio Trasparente - 141798 , 1m - 145463 , Coperchio Traslucido - 145463 , 2m - 145465 , Coperchio Traslucido - 145465 , 3m - 145467 , Coperchio Traslucido - 145467 , 4m - 145469 , Coperchio Traslucido - 145469 , 5m - 145473 , Coperchio Traslucido - 145473 , 6m - 145477 , Coperchio Traslucido - 145477 , 7m - 145479 , Coperchio Traslucido - 145479 , 8m - 145481 , Coperchio Traslucido - 145481 , 9m - 145483 , Coperchio Traslucido - 145483 , 10m - 145485 , Coperchio Traslucido - 145485

- Dimensioni: 14x19x1000 mm
- Garanzia: 3 Anni
- Materiale del Corpo: Alluminio
- Altezza: 14 mm
- Larghezza: 19 mm

Ref. 69918

Profili in alluminio con Strisce LED



Profilo con Striscia LED Aretha 150mm 3W

Profili in alluminio con Strisce LED

Bianco Caldo 3000K - 2468
Bianco Naturale 4000K - 2469
Bianco Freddo 6000K - 2470

- Potenza: 3 W
- Dimmerabile: Si
- Flusso Luminoso: 210 lm
- Fascio Luminoso: 100º
- Protezione IP: IP20

Ref. 1362



Profilo con Striscia LED Aretha 300mm 5W

Profili in alluminio con Strisce LED

Bianco Naturale 4000K - 2471
Bianco Caldo 3000K - 2472
Bianco Freddo 6000K - 2473

- Potenza: 5 W
- Dimmerabile: Si
- Flusso Luminoso: 350 lm
- Fascio Luminoso: 100º
- Protezione IP: IP20

Ref. 1413

Copyright ©
Reservados todos los derechos

Catalogo

Iluminación LED

	**Profilo con Striscia LED Aretha 1000mm 15W** Profili in alluminio con Strisce LED	Bianco Naturale 4000K - 2474 Bianco Caldo 3000K - 2475 Bianco Freddo 6000K - 2476	• Potenza: 15 W • Dimmerabile: Si • Flusso Luminoso: 1050 lm • Fascio Luminoso: 100º • Protezione IP: IP20	Ref. 1414
	**Profilo con Striscia LED Aretha 600mm 9W** Profili in alluminio con Strisce LED	Bianco Naturale 4000K - 2477 Bianco Freddo 6000K - 2478 Bianco Caldo 3000K - 2479	• Potenza: 9 W • Dimmerabile: Si • Flusso Luminoso: 630 lm • Fascio Luminoso: 100º • Protezione IP: IP20	Ref. 1415
	**Profilo con Striscia LED New Aretha 250mm 3W con Interruttore Contactless** Profili in alluminio con Strisce LED	Bianco Naturale 4000K	• Potenza: 3 W • Flusso Luminoso: 240 lm • Fascio Luminoso: 120º • Protezione IP: IP55 • Tensione di Alimentazione: 24V DC	Ref. 74784
	**Profilo con Striscia LED New Aretha 1000mm 12W con Interruttore Contactless** Profili in alluminio con Strisce LED	Bianco Naturale 4000K	• Potenza: 12 W • Flusso Luminoso: 800 lm • Fascio Luminoso: 120º • Protezione IP: IP55 • Tensione di Alimentazione: 24V DC	Ref. 74785

Accesori per Strisce LED

	**Connettore 'Right Corner' Profilo con Striscia LED Aretha** Accesori per Strisce LED	• Dimensioni: 18x18x12 mm • Garanzia: 3 Anni	Ref. 1417
	**Connettore 'T' Profilo con Striscia LED Aretha** Accesori per Strisce LED	• Dimensioni: 18x18x12 mm • Garanzia: 3 Anni	Ref. 1419
	**Connettore 'X' Profilo con Striscia LED Aretha** Accesori per Strisce LED	• Dimensioni: 18x18x12 mm • Garanzia: 3 Anni	Ref. 1420
	**Connettore 'I' Profilo con Striscia LED Aretha** Accesori per Strisce LED	• Dimensioni: 21x20x12 mm • Garanzia: 3 Anni	Ref. 1421
	**Connettore 'L' Profilo con Striscia LED Aretha** Accesori per Strisce LED	• Dimensioni: 18x11x11 mm • Garanzia: 3 Anni	Ref. 1423
	**Clip Metallica Fissaggio 180° per Profilo Aretha** Accesori per Strisce LED	• Garanzia: 3 Anni • Materiale del Corpo: Alluminio	Ref. 1428
	**Clip Metallica Fissagio 45° per Profilo Aretha** Accesori per Strisce LED	• Garanzia: 3 Anni	Ref. 1429

Copyright ©
Reservados todos los derechos



Switch per Profilo Aretha

Accesori per Strisce LED

- Dimensioni: 430 mm
- Garanzia: 3 Anni

Ref. 1433



Switch Touch per Profilo Aretha

Accesori per Strisce LED

- Potenza: 120 W
- Dimensioni: 68x10 mm
- Garanzia: 3 Anni
- Classe Isolamento Elettrico: III

Ref. 1434



Switch Sensor per Profilo Aretha

Accesori per Strisce LED

- Potenza: 120 W
- Dimensioni: 68x10 mm
- Garanzia: 3 Anni
- Distanza di Detezione: 20-30 cm
- Classe Isolamento Elettrico: III

Ref. 1435



Switch Dimmer per Profilo Aretha

Accesori per Strisce LED

- Potenza: 120 W
- Dimensioni: 68x10 mm
- Garanzia: 3 Anni
- Classe Isolamento Elettrico: III

Ref. 1436



Cavo Connessione Profilo Aretha 4x1 0.5m

Accesori per Strisce LED

- Dimensioni: 525 mm
- Garanzia: 3 Anni

Ref. 1437



Cavo Connessione Profilo Aretha 1x1 1m

Accesori per Strisce LED

- Dimensioni: 1000 mm
- Garanzia: 3 Anni
- Lunghezza: 1 m

Ref. 1438



Connettore 'Left Corner' Profilo con Striscia LED Aretha

Accesori per Strisce LED

- Dimensioni: 18x18x12 mm
- Garanzia: 3 Anni

Ref. 1442



Kit di Immobilizzazione "Calamita + Striscia Adesiva"

Accesori per Strisce LED

- Garanzia: 3 Anni
- Larghezza: 15mm
- Lunghezza: 30mm
- Spessore: 2.5mm

Ref. 1443



Cavo Connessione Profilo Aretha Maschio-Maschio 0.5m

Accesori per Strisce LED

- Dimensioni: 500 mm
- Garanzia: 3 Anni

Ref. 1617



Connettore Distributore da 6 canali 24V per Strisce LED Monocolore

Accesori per Strisce LED

Nero

- Protezione IP: IP20
- Tensione di Alimentazione: 12-24V AC / DC
- Dimensioni: 16x30x72 mm
- Intensità di Corrente: 2.5A // 1.25A
- Input: Jack 5.5 mm

Ref. 72189

Modanature per l'Illuminazione Diffusa



Modanatura di Superficie di Illuminazione Diffusa 2m per Striscia LED

Modanature per l'Illuminazione Diffusa

Bianco

- Garanzia: 3 Anni
- Materiale del Corpo: PE
- Altezza: 100 mm
- Larghezza: 51 mm
- Lunghezza: 2000 mm

Ref. 68934

Copyright ©
Reservados todos los derechos

Catalogo

Iluminación LED

	**Modanatura di Superficie di Illuminazione Diffusa 2m per Striscia LED** Modanature per l'Illuminazione Diffusa	Bianco	• Garanzia: 3 Anni • Materiale del Corpo: PS • Altezza: 71 mm • Larghezza: 42 mm • Lunghezza: 2000 mm	Ref. 68937
	**Modanatura di Superficie di Illuminazione Diffusa 2m per Striscia LED** Modanature per l'Illuminazione Diffusa	Bianco	• Garanzia: 3 Anni • Materiale del Corpo: PE • Altezza: 62 mm • Larghezza: 25 mm • Installazione: Muro	Ref. 73361

Numeri Neon LED

	**Numeri e Simboli LED Neon Rosa** Numeri Neon LED	1 Rosa - 137125 , 2 Rosa - 137129 , 3 Rosa - 137133 , 4 Rosa - 137137 , 5 Rosa - 137141 , 6 Rosa - 137145 , 7 Rosa - 137149 , 8 Rosa - 137153 , 9 Rosa - 137157 , # Rosa - 137161 , % Rosa - 137165 , & Rosa - 137169 , @ Rosa - 137173 , 0 Rosa - 137189	• Potenza: 3W • Protezione IP: IP44 • Tensione di Alimentazione: 12V DC • Garanzia: 2 Anni • Materiale del Corpo: Acrylic	Ref. 68273

Proiettori LED Slim

	**Proiettore LED Slim Vetro 100W Bianco** Proiettori LED Slim	Bianco Caldo 3000K - 3500K - 8183 Bianco Naturale 4000K - 4500K - 8184 Bianco Freddo 6000K - 6500K - 8185	• Potenza: 100 W • Flusso Luminoso: 10000 lm • Fascio Luminoso: 110° • Protezione IP: IP65 • Tensione di Alimentazione: 220-240V AC	Ref. 3620
	**Proiettore LED Slim Vetro 100W Nero** Proiettori LED Slim	Bianco Caldo 3000K - 3500K - 8186 Bianco Naturale 4000K - 4500K - 8187 Bianco Freddo 6000K - 6500K - 8188	• Potenza: 100 W • Flusso Luminoso: 10000 lm • Fascio Luminoso: 110° • Protezione IP: IP65 • Tensione di Alimentazione: 220-240V AC	Ref. 3621
	**Proiettore LED Slim Vetro 10W Bianco** Proiettori LED Slim	Bianco Caldo 3000K - 3500K - 8189 Bianco Naturale 4000K - 4500K - 8190 Bianco Freddo 6000K - 6500K - 8191	• Potenza: 10 W • Flusso Luminoso: 1000 lm • Fascio Luminoso: 110° • Protezione IP: IP65 • Tensione di Alimentazione: 220-240V AC	Ref. 3622
	**Proiettore LED Slim Vetro 10W Nero** Proiettori LED Slim	Bianco Caldo 3000K - 3500K - 8192 Bianco Naturale 4000K - 4500K - 8193 Bianco Freddo 6000K - 6500K - 8194	• Potenza: 10 W • Flusso Luminoso: 1000 lm • Fascio Luminoso: 110° • Protezione IP: IP65 • Tensione di Alimentazione: 220-240V AC	Ref. 3623
	**Proiettore LED Slim Vetro 20W Bianco** Proiettori LED Slim	Bianco Caldo 3000K - 3500K - 8195 Bianco Naturale 4000K - 4500K - 8196 Bianco Freddo 6000K - 6500K - 8197	• Potenza: 20 W • Flusso Luminoso: 2000 lm • Fascio Luminoso: 110° • Protezione IP: IP65 • Tensione di Alimentazione: 220-240V AC	Ref. 3624
	**Proiettore LED Slim Vetro 20W Nero** Proiettori LED Slim	Bianco Caldo 3000K - 3500K - 8198 Bianco Naturale 4000K - 4500K - 8199 Bianco Freddo 6000K - 6500K - 8200	• Potenza: 20 W • Flusso Luminoso: 2000 lm • Fascio Luminoso: 110° • Protezione IP: IP65 • Tensione di Alimentazione: 220-240V AC	Ref. 3625
	**Proiettore LED Slim Vetro 30W Bianco** Proiettori LED Slim	Bianco Caldo 3000K - 3500K - 8201 Bianco Naturale 4000K - 4500K - 8202 Bianco Freddo 6000K - 6500K - 8203	• Potenza: 30 W • Flusso Luminoso: 3000 lm • Fascio Luminoso: 110° • Protezione IP: IP65 • Tensione di Alimentazione: 220-240V AC	Ref. 3626

Copyright ©
Reservados todos los derechos

Catalogo

Iluminación LED

	**Proiettore LED Slim Vetro 30W Nero** Proiettori LED Slim	Bianco Caldo 3000K - 3500K - 8204 Bianco Naturale 4000K - 4500K - 8205 Bianco Freddo 6000K - 6500K - 8206	• Potenza: 30 W • Flusso Luminoso: 3000 lm • Fascio Luminoso: 110° • Protezione IP: IP65 • Tensione di Alimentazione: 220-240V AC	Ref. 3627
	**Proiettore LED Slim Vetro 50W Bianco** Proiettori LED Slim	Bianco Caldo 3000K - 3500K - 8207 Bianco Naturale 4000K - 4500K - 8208 Bianco Freddo 6000K - 6500K - 8209	• Potenza: 50 W • Flusso Luminoso: 5000 lm • Fascio Luminoso: 110° • Protezione IP: IP65 • Tensione di Alimentazione: 220-240V AC	Ref. 3628
	**Proiettore LED Slim Vetro 50W Nero** Proiettori LED Slim	Bianco Caldo 3000K - 3500K - 8210 Bianco Naturale 4000K - 4500K - 8211 Bianco Freddo 6000K - 6500K - 8212	• Potenza: 50 W • Flusso Luminoso: 5000 lm • Fascio Luminoso: 110° • Protezione IP: IP65 • Tensione di Alimentazione: 220-240V AC	Ref. 3629

Proiettori LED Slim Solid

	**Faretto Proiettore LED Solid 10W** Proiettori LED Slim Solid	Bianco Caldo 3000K - 20158 Bianco Naturale 4000K - 20167 Bianco Freddo 6000K - 20176	• Potenza: 10W • Flusso Luminoso: 1000 lm • Fascio Luminoso: 110° • Protezione IP: IP65 • Tensione di Alimentazione: 220-240V AC	Ref. 9493
	**Faretto Proiettore LED Solid 20W** Proiettori LED Slim Solid	Bianco Caldo 3000K - 20185 Bianco Naturale 4000K - 20194 Bianco Freddo 6000K - 20203	• Potenza: 20W • Flusso Luminoso: 2000 lm • Fascio Luminoso: 110° • Protezione IP: IP65 • Tensione di Alimentazione: 220-240V AC	Ref. 9502
	**Faretto Proiettore LED Solid 30W** Proiettori LED Slim Solid	Bianco Caldo 3000K - 20212 Bianco Naturale 4000K - 20221 Bianco Freddo 6000K - 20230	• Potenza: 30W • Flusso Luminoso: 3000 lm • Fascio Luminoso: 110° • Protezione IP: IP65 • Tensione di Alimentazione: 220-240V AC	Ref. 9511
	**Faretto Proiettore LED Solid 50W** Proiettori LED Slim Solid	Bianco Caldo 3000K - 20257 Bianco Naturale 4000K - 20266 Bianco Freddo 6000K - 20275	• Potenza: 50W • Flusso Luminoso: 5000 lm • Fascio Luminoso: 110° • Protezione IP: IP65 • Tensione di Alimentazione: 220-240V AC	Ref. 9556
	**Pack Faretto Proiettore LED Solid 10W (10 Un.)** Proiettori LED Slim Solid	Bianco Caldo 3000K - 45636 Bianco Naturale 4000K - 45645 Bianco Freddo 6000K - 45663	• Potenza: 10W • Flusso Luminoso: 1000 lm • Fascio Luminoso: 110° • Protezione IP: IP65 • Tensione di Alimentazione: 220-240V AC	Ref. 23955
	**Paack Faretto Proiettore LED Solid 20W (10 Un.)** Proiettori LED Slim Solid	Bianco Caldo 3000K - 45681 Bianco Naturale 4000K - 45690 Bianco Freddo 6000K - 45699	• Potenza: 20W • Flusso Luminoso: 2000 lm • Fascio Luminoso: 110° • Protezione IP: IP65 • Tensione di Alimentazione: 220-240V AC	Ref. 23973
	**Pack Faretto Proiettore LED Solid 30W (10 Un.)** Proiettori LED Slim Solid	Bianco Caldo 3000K - 45708 Bianco Naturale 4000K - 45717 Bianco Freddo 6000K - 45726	• Potenza: 30W • Flusso Luminoso: 3000 lm • Fascio Luminoso: 110° • Protezione IP: IP65 • Tensione di Alimentazione: 220-240V AC	Ref. 23991
	**Pack Faretto Proiettore LED Solid 50W (10 Un.)** Proiettori LED Slim Solid	Bianco Caldo 3000K - 45744 Bianco Naturale 4000K - 45753 Bianco Freddo 6000K - 45762	• Potenza: 50W • Flusso Luminoso: 5000 lm • Fascio Luminoso: 110° • Protezione IP: IP65 • Tensione di Alimentazione: 220-240V AC	Ref. 24000

Copyright ©
Reservados todos los derechos

Catalogo

Iluminación LED

	**Pack Faretto Proiettore LED Solid 100W (10 Un.)** Proiettori LED Slim Solid	Bianco Caldo 3000K - 45771 Bianco Naturale 4000K - 45780 Bianco Freddo 6000K - 45789	• Potenza: 100W • Flusso Luminoso: 10000 lm • Fascio Luminoso: 110° • Protezione IP: IP65 • Tensione di Alimentazione: 220-240V AC	Ref. 24009
	**Pack Treppiedi con 2 Proiettori LED Solid** Proiettori LED Slim Solid	2x10 W - 126847 2x20 W - 126851 2x30 W - 126852 2x50 W - 126856 2x100 W - 126860	• Dimensioni: 153x92 cm • Garanzia: 3 Anni • Certificati: CE & RoHS,ENEC • Materiale del Corpo: Alluminio	Ref. 64884
	**Faretto Proiettore LED Solid 150W** Proiettori LED Slim Solid	Bianco Naturale 4000K - 128804 Bianco Freddo 6000K - 128808	• Potenza: 150W • Flusso Luminoso: 15000 lm • Fascio Luminoso: 110° • Protezione IP: IP65 • Tensione di Alimentazione: 220-240V AC	Ref. 65212
	**Proiettore LED Solid 200W** Proiettori LED Slim Solid	Bianco Naturale 4000K - 128812 Bianco Freddo 6000K - 128816	• Potenza: 200W • Flusso Luminoso: 20000 lm • Fascio Luminoso: 110° • Protezione IP: IP65 • Tensione di Alimentazione: 220-240V AC	Ref. 65216

Proiettori LED Serie High Efficiency PRO

	**Proiettore LED 500W Elite PRO** Proiettori LED Serie High Efficiency PRO	Bianco Freddo 5500K	• Potenza: 500 W • Dimmerabile: Triac • Flusso Luminoso: 62500 lm • Fascio Luminoso: 30º-90º • Protezione IP: IP65	Ref. 619
	**Proiettore LED 1000W Elite PRO** Proiettori LED Serie High Efficiency PRO	Bianco Freddo 5500K	• Potenza: 1000 W • Dimmerabile: Triac • Flusso Luminoso: 125000 lm • Fascio Luminoso: 105° • Protezione IP: IP65	Ref. 823
	**Proiettore LED SMD 50W 140 lm/W HE PRO Regolabile** Proiettori LED Serie High Efficiency PRO	Bianco Naturale 4000K - 4500K	• Potenza: 50 W • Dimmerabile: Triac (30%-100%) • Flusso Luminoso: 6750 lm • Fascio Luminoso: 120º • Protezione IP: IP65	Ref. 980
	**Proiettore LED 10W 145 lm/W HE PRO Regolabile** Proiettori LED Serie High Efficiency PRO	Bianco Caldo 2800K - 3200K - 103186 Bianco Naturale 4000K - 4500K - 103208 Bianco Freddo 6000K - 6500K - 103219	• Potenza: 10 • Dimmerabile: Triac (30%-100%) • Flusso Luminoso: 1350 lm • Fascio Luminoso: 120º • Protezione IP: IP65	Ref. 51761
	**Proiettore LED 20W 145 lm/W HE PRO Regolabile** Proiettori LED Serie High Efficiency PRO	Bianco Caldo 2800K - 3200K - 103241 Bianco Naturale 4000K - 4500K - 103252 Bianco Freddo 6000K - 6500K - 103263	• Potenza: 20 • Dimmerabile: Triac (30%-100%) • Flusso Luminoso: 2700 lm • Fascio Luminoso: 120º • Protezione IP: IP65	Ref. 51783
	**Proiettore LED 30W 145 lm/W HE PRO Regolabile** Proiettori LED Serie High Efficiency PRO	Bianco Caldo 2800K - 3200K - 103285 Bianco Naturale 4000K - 4500K - 103296 Bianco Freddo 6000K - 6500K - 103318	• Potenza: 30 W • Dimmerabile: Triac (30%-100%) • Flusso Luminoso: 4050 lm • Fascio Luminoso: 120º • Protezione IP: IP65	Ref. 51805
	**Proiettore LED 50W 145 lm/W HE PRO Regolabile** Proiettori LED Serie High Efficiency PRO	Bianco Caldo 2800K - 3200K - 103340 Bianco Naturale 4000K - 4500K - 103351 Bianco Freddo 6000K - 6500K - 103362	• Potenza: 50 W • Dimmerabile: Triac (30%-100%) • Flusso Luminoso: 6750 lm • Fascio Luminoso: 120º • Protezione IP: IP65	Ref. 51827

Copyright ©
Reservados todos los derechos

	**Proiettore LED 100W 145 lm/W HE PRO Regolabile** Proiettori LED Serie High Efficiency PRO	Bianco Caldo 2800K - 3200K - 103373 Bianco Naturale 4000K - 4500K - 103384 Bianco Freddo 6000K - 6500K - 103395	• Potenza: 100 W • Dimmerabile: Triac (30%-100%) • Flusso Luminoso: 13500 lm • Fascio Luminoso: 120º • Protezione IP: IP65	Ref. 51838
	**Proiettore LED 150W 145 lm/W HE PRO Regolabile** Proiettori LED Serie High Efficiency PRO	Bianco Caldo 2800K - 3200K - 103406 Bianco Naturale 4000K - 4500K - 103417 Bianco Freddo 6000K - 6500K - 103439	• Potenza: 150 W • Dimmerabile: Triac (30%-100%) • Flusso Luminoso: 20250 lm • Fascio Luminoso: 120º • Protezione IP: IP65	Ref. 51860
	**Proiettore LED 200W HE PRO Regolabile** Proiettori LED Serie High Efficiency PRO	Bianco Caldo 2800K - 3200K - 103461 Bianco Naturale 4000K - 4500K - 103472 Bianco Freddo 6000K - 6500K - 103483	• Potenza: 200 W • Dimmerabile: Triac (30%-100%) • Flusso Luminoso: 27000 lm • Fascio Luminoso: 120º • Protezione IP: IP65	Ref. 51871
	**Proiettore LED 50W 135 lm/W HE Frost PRO Regolabile** Proiettori LED Serie High Efficiency PRO	Bianco Caldo 2800K - 3200K - 126224 Bianco Naturale 4000K - 4500K - 126228 Bianco Freddo 6000K - 6500K - 126232	• Potenza: 50 W • Dimmerabile: Triac (30%-100%) • Flusso Luminoso: 5750 lm • Fascio Luminoso: 120º • Protezione IP: IP65	Ref. 64668
	**Proiettore LED 100W 135 lm/W HE Frost PRO Regolabile** Proiettori LED Serie High Efficiency PRO	Bianco Caldo 2800K - 3200K - 126236 Bianco Naturale 4000K - 4500K - 126240 Bianco Freddo 6000K - 6500K - 126244	• Potenza: 100 W • Dimmerabile: Triac (30%-100%) • Flusso Luminoso: 11500 lm • Fascio Luminoso: 120º • Protezione IP: IP65	Ref. 64672
	**Proiettore LED 150W 135 lm/W HE Frost PRO Regolabile** Proiettori LED Serie High Efficiency PRO	Bianco Caldo 2800K - 3200K - 126248 Bianco Naturale 4000K - 4500K - 126252 Bianco Freddo 6000K - 6500K - 126256	• Potenza: 150 W • Dimmerabile: Triac (30%-100%) • Flusso Luminoso: 17250 lm • Fascio Luminoso: 120º • Protezione IP: IP65	Ref. 64676
	**Proiettore LED 200W 135 lm/W HE Frost PRO Regolabile** Proiettori LED Serie High Efficiency PRO	Bianco Caldo 2800K - 3200K - 126260 Bianco Naturale 4000K - 4500K - 126264 Bianco Freddo 6000K - 6500K - 126268	• Potenza: 200 W • Dimmerabile: Triac (30%-100%) • Flusso Luminoso: 23000 lm • Fascio Luminoso: 120º • Protezione IP: IP65	Ref. 64680
	**Proiettore LED 10W HE PRO** Proiettori LED Serie High Efficiency PRO	Bianco Caldo 2800K - 3200K - 143473 Bianco Naturale 4000K - 4500K - 143477 Bianco Freddo 6000K - 6500K - 143481	• Potenza: 10 W • Flusso Luminoso: 1300 lm • Fascio Luminoso: 120º • Protezione IP: IP65 • Multitensione: 190-260 V AC	Ref. 70989
	**Proiettore LED 20W HE PRO** Proiettori LED Serie High Efficiency PRO	Bianco Caldo 2800K - 3200K - 143482 Bianco Naturale 4000K - 4500K - 143486 Bianco Freddo 6000K - 6500K - 143490	• Potenza: 20 W • Flusso Luminoso: 2700 lm • Fascio Luminoso: 120º • Protezione IP: IP65 • Multitensione: 190-260 V AC	Ref. 70990
	**Proiettore LED 30W HE PRO** Proiettori LED Serie High Efficiency PRO	Bianco Caldo 2800K - 3200K - 143494 Bianco Naturale 4000K - 4500K - 143498 Bianco Freddo 6000K - 6500K - 143502	• Potenza: 30 W • Flusso Luminoso: 3900 lm • Fascio Luminoso: 120º • Protezione IP: IP65 • Multitensione: 190-260 V AC	Ref. 70994
	**Proiettore LED 50W HE PRO** Proiettori LED Serie High Efficiency PRO	Bianco Caldo 2800K - 3200K - 143505 Bianco Naturale 4000K - 4500K - 143509 Bianco Freddo 6000K - 6500K - 143513	• Potenza: 50 W • Flusso Luminoso: 6500 lm • Fascio Luminoso: 120º • Protezione IP: IP65 • Multitensione: 190-260V AC	Ref. 70997
	**Proiettore LED 100W HE PRO** Proiettori LED Serie High Efficiency PRO	Bianco Caldo 2800K - 3200K - 143514 Bianco Naturale 4000K - 4500K - 143518 Bianco Freddo 6000K - 6500K - 143522	• Potenza: 100 W • Flusso Luminoso: 13000 lm • Fascio Luminoso: 120º • Protezione IP: IP65 • Multitensione: 190-260 V AC	Ref. 70998
	**Proiettore LED 150W HE PRO** Proiettori LED Serie High Efficiency PRO	Bianco Caldo 2800K - 3200K - 143525 Bianco Naturale 4000K - 4500K - 143529 Bianco Freddo 6000K - 6500K - 143533	• Potenza: 150 W • Flusso Luminoso: 19500 lm • Fascio Luminoso: 120º • Protezione IP: IP65 • Multitensione: 190-260 V AC	Ref. 71001

Copyright ©
Reservados todos los derechos

	**Proiettore LED 200W HE PRO** Proiettori LED Serie High Efficiency PRO	Bianco Caldo 2800K - 3200K - 143537 Bianco Naturale 4000K - 4500K - 143541 Bianco Freddo 6000K - 6500K - 143545	• Potenza: 200 W • Flusso Luminoso: 26000 lm • Fascio Luminoso: 120º • Protezione IP: IP65 • Multitensione: 190-260 V AC	Ref. 71005

Proiettori LED Serie High Efficiency Slim PRO

	**Proiettore LED 150W 145 lm/W HE Slim PRO Regolabile** Proiettori LED Serie High Efficiency Slim PRO	Bianco Freddo 5700K - 6200K - 3027 Bianco Caldo 3000K - 3200K - 6272 Bianco Naturale 4800K - 5200K - 6274	• Potenza: 150 W • Dimmerabile: Triac (30%-100%) • Flusso Luminoso: 21000 lm • Fascio Luminoso: 120º • Protezione IP: IP65	Ref. 1871
	**Proiettore LED 60W 145 lm/W HE Slim PRO Regolabile** Proiettori LED Serie High Efficiency Slim PRO	Bianco Freddo 5700K - 6200K - 3102 Bianco Naturale 4800K - 5200K - 3295 Bianco Caldo 3000K - 3200K - 3571	• Potenza: 60 W • Dimmerabile: Triac (30%-100%) • Flusso Luminoso: 8400 lm • Fascio Luminoso: 120º • Protezione IP: IP65	Ref. 1916
	**Proiettore LED 200W 145 lm/W HE Slim PRO Regolabile** Proiettori LED Serie High Efficiency Slim PRO	Bianco Freddo 5500K - 6000K - 3292 Bianco Naturale 4000K - 4500K - 3293 Bianco Caldo 3000K - 3500K - 3294	• Potenza: 200 W • Dimmerabile: Triac (30%-100%) • Flusso Luminoso: 28000 lm • Fascio Luminoso: 120º • Protezione IP: IP65	Ref. 2002
	**Proiettore LED 30W HE Slim PRO Regolabile** Proiettori LED Serie High Efficiency Slim PRO	Bianco Freddo 5700K - 6200K - 5179 Bianco Naturale 4800K - 5200K - 5180 Bianco Caldo 3000K - 3200K - 5181	• Potenza: 30 W • Dimmerabile: Triac (30%-100%) • Flusso Luminoso: 4200 lm • Fascio Luminoso: 120º • Protezione IP: IP65	Ref. 2733
	**Proiettore LED 100W HE Slim PRO Regolabile** Proiettori LED Serie High Efficiency Slim PRO	Bianco Freddo 5500K - 6000K - 6269 Bianco Naturale 4000K - 4500K - 6270 Bianco Caldo 3000K - 3500K - 6271	• Potenza: 100 W • Dimmerabile: Triac (30%-100%) • Flusso Luminoso: 14000 lm • Fascio Luminoso: 120º • Protezione IP: IP65	Ref. 3098
	**Proiettore LED 100W 145 lm/W HE Slim PRO 90º RegolabileTriac** Proiettori LED Serie High Efficiency Slim PRO	Bianco Caldo 3000K - 145853 Bianco Naturale 4000K - 153087 Bianco Freddo 5700K - 153092	• Potenza: 100 W • Dimmerabile: Triac • Flusso Luminoso: 14000 lm • Fascio Luminoso: 90 º • Protezione IP: IP65	Ref. 72025
	**Proiettore LED 150W 145 lm/W HE Slim PRO 90º Regolabile Triac** Proiettori LED Serie High Efficiency Slim PRO	Bianco Naturale 4000K	• Potenza: 150 W • Dimmerabile: Triac • Flusso Luminoso: 21000 lm • Fascio Luminoso: 90 º • Protezione IP: IP65	Ref. 72047
	**Proiettore LED 200W 145 lm/W HE Slim PRO 90º Regolabile Triac** Proiettori LED Serie High Efficiency Slim PRO	Bianco Freddo 5700K	• Potenza: 200 W • Dimmerabile: Triac • Flusso Luminoso: 28000 lm • Fascio Luminoso: 90 º • Protezione IP: IP65	Ref. 72051
	**Proiettore LED 150W 145 lm/W HE Slim PRO Slim PRO Regolabile Triac Multiangolo** Proiettori LED Serie High Efficiency Slim PRO	Bianco Naturale 4000K - 152950 , 30º - 152950 , Bianco Naturale 4000K - 152954 , 60º - 152954 , Bianco Naturale 4000K - 152957 , 120º - 152957 , Bianco Naturale 4000K - 152959 , Asimmetrica 70ºx155º - 152959 , Bianco Naturale 4000K - 152964 , Asimmetrica 80ºx155º - 152964 , Bianco Naturale 4000K - 153474 , 90º - 153474	• Potenza: 150 W • Dimmerabile: Triac • Flusso Luminoso: 21000 lm • Protezione IP: IP65 • Multitensione: 190-260V AC	Ref. 75724

Copyright ©
Reservados todos los derechos

	**Proiettore LED 200W 145 lm/W HE Slim PRO Slim PRO Regolabile Triac Multiangolo** Proiettori LED Serie High Efficiency Slim PRO	Bianco Freddo 5700K - 153057 , 30º - 153057 , 60º - 153062 , Bianco Freddo 5700K - 153062 , 120º - 153067 , Bianco Freddo 5700K - 153067 , Bianco Freddo 5700K - 153069 , Asimmetrica 70ºx155º - 153069 , Bianco Freddo 5700K - 153074 , Asimmetrica 80ºx155º - 153074 , 90º - 153489 , Bianco Freddo 5700K - 153489	• Potenza: 200 W • Dimmerabile: Triac • Flusso Luminoso: 28000 lm • Protezione IP: IP65 • Multitensione: 190-260V AC	Ref. 75727

Proiettori LED serie Elegance

	**Proiettore LED 100W 145 lm/W HE Slim PRO Slim PRO Regolabile Triac Multiangolo** Proiettori LED serie Elegance	Bianco Caldo 3000K - 152887 , 30º - 152887 , Bianco Caldo 3000K - 152889 , 60º - 152889 , Bianco Caldo 3000K - 152894 , 120º - 152894 , Bianco Caldo 3000K - 152899 , Asimmetrica 70ºx155º - 152899 , Bianco Caldo 3000K - 152902 , Asimmetrica 80ºx155º - 152902 , Bianco Caldo 3000K - 153459 , 90º - 153459	• Potenza: 100 W • Dimmerabile: Triac • Flusso Luminoso: 14000 lm • Protezione IP: IP65 • Multitensione: 190-260V AC	Ref. 75714

Faretto LED Con Sensore di Movimento

	**Proiettore LED Slim con Sensore di Movimento PIR 10W** Faretto LED Con Sensore di Movimento	Bianco Naturale 4500K	• Potenza: 10 W • Flusso Luminoso: 1000 lm • Fascio Luminoso: 110° • Protezione IP: IP65 • Freq. di Funzionamento: 50-60 Hz	Ref. 4737
	**Proiettore LED Slim con Sensore di Movimento PIR 20W** Faretto LED Con Sensore di Movimento	Bianco Naturale 4500K	• Potenza: 20 W • Flusso Luminoso: 2000 lm • Fascio Luminoso: 110° • Protezione IP: IP65 • Freq. di Funzionamento: 50-60 Hz	Ref. 4738
	**Proiettore LED Slim con Sensore di Movimento PIR 50W** Faretto LED Con Sensore di Movimento	Bianco Naturale 4500K	• Potenza: 50 W • Flusso Luminoso: 5000 lm • Fascio Luminoso: 110° • Protezione IP: IP65 • Freq. di Funzionamento: 50-60 Hz	Ref. 4739
	**Proiettore LED 10W 140 lm/W HE PRO Regolabile con Sensore di Movimento Radar** Faretto LED Con Sensore di Movimento	Bianco Caldo 2800K - 3200K - 103505 Bianco Naturale 4000K - 4500K - 103516 Bianco Freddo 6000K - 6500K - 103538	• Potenza: 10 W • Dimmerabile: Triac (30%-100%) • Flusso Luminoso: 1350 lm • Fascio Luminoso: 120º • Protezione IP: IP65	Ref. 51893
	**Proiettore LED 20W HE PRO Regolabile con Sensore di Movimento Radar** Faretto LED Con Sensore di Movimento	Bianco Caldo 2800K - 3200K - 103593 Bianco Naturale 4000K - 4500K - 103604 Bianco Freddo 6000K - 6500K - 103615	• Potenza: 20 W • Dimmerabile: Triac (30%-100%) • Flusso Luminoso: 2700 lm • Fascio Luminoso: 120º • Protezione IP: IP65	Ref. 51926
	**Proiettore LED con Sensore di Movimento Radar 30W 140 lm/W HE PRO Regolabile** Faretto LED Con Sensore di Movimento	Bianco Caldo 2800K - 3200K - 103637 Bianco Naturale 4000K - 4500K - 103648 Bianco Freddo 6000K - 6500K - 103659	• Potenza: 30 W • Dimmerabile: Triac (30%-100%) • Flusso Luminoso: 4050 lm • Fascio Luminoso: 120º • Protezione IP: IP65	Ref. 51948
	**Proiettore LED 5W Solare con Sensore di Movimiento PIR** Faretto LED Con Sensore di Movimento	Bianco Naturale 4000K	• Potenza: 5 W • Flusso Luminoso: 500 lm • Protezione IP: IP65 • Tensione di Alimentazione: 3.7 V • Dimensioni: 232x150x33.7 mm	Ref. 72629
	**Proiettore LED 10W Solare con Sensore di Movimiento PIR e Crepuescolare** Faretto LED Con Sensore di Movimento	Bianco Naturale 4000K	• Potenza: 10 W • Protezione IP: IP65 • Tensione di Alimentazione: 3.7 V • Dimensioni: 300x215x35 mm • Garanzia: 3 Anni	Ref. 72635

Copyright ©
Reservados todos los derechos

Catalogo

Iluminación LED

Serie PRO

	**Proiettore LED Stadium Professional SAMSUNG 250W 170lm/W INVENTRONICS Regolabile 1-10 V** Serie PRO	30º - 156684 60º - 156686	• Potenza: 250 W • Dimmerabile: 1-10 V • Flusso Luminoso: 42.500 lm • Fascio Luminoso: 30º / 60º • Protezione IP: IP66	Ref. 77574
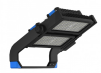	**Proiettore LED Stadium Professional SAMSUNG 500W 170lm/W INVENTRONICS Regolabile 1-10 V** Serie PRO	30º - 156689 60º - 156694	• Potenza: 500 W • Dimmerabile: 1-10 V • Flusso Luminoso: 85.000 lm • Fascio Luminoso: 30º / 60º • Protezione IP: IP66	Ref. 77575
	**Proiettore LED Stadium Professional SAMSUNG 750W 170 lm/W INVENTRONICS Regolabile 1-10 V** Serie PRO	30º - 156699 60º - 156704	• Potenza: 750 W • Dimmerabile: 1-10 V • Flusso Luminoso: 127.500 lm • Fascio Luminoso: 30º / 60º • Protezione IP: IP66	Ref. 77580
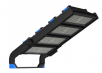	**Proiettore LED Stadium Professional SAMSUNG 1000W 170lm/W INVENTRONICS Regolabile 1-10 V** Serie PRO	30º - 156706 60º - 156711	• Potenza: 1000 W • Dimmerabile: 1-10 V • Flusso Luminoso: 170.000 lm • Fascio Luminoso: 30º / 60º • Protezione IP: IP66	Ref. 77584
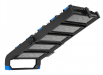	**Proiettore LED Stadium Professional SAMSUNG 1250W 170lm/W INVENTRONICS Regolabile 1-10 V** Serie PRO	30º - 156715 60º - 156719	• Potenza: 1250 W • Dimmerabile: 1-10 V • Flusso Luminoso: 212.500 lm • Fascio Luminoso: 30º / 60º • Protezione IP: IP66	Ref. 77586
	**Proiettore LED Stadium Professionale SAMSUNG 250W 170lm/W INVENTRONICS Regolabile DALI** Serie PRO	30º - 156725 60º - 156729	• Potenza: 250 W • Dimmerabile: DALI • Flusso Luminoso: 42.500 lm • Fascio Luminoso: 30º / 60º • Protezione IP: IP66	Ref. 77594
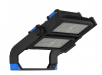	**Proiettore LED Stadium Professionale SAMSUNG 500W 170lm/W INVENTRONICS Regolabile DALI** Serie PRO	30º - 156730 60º - 156735	• Potenza: 500 W • Dimmerabile: DALI • Flusso Luminoso: 85.000 lm • Fascio Luminoso: 30º / 60º • Protezione IP: IP66	Ref. 77599
	**Proiettore LED Stadium Professionale SAMSUNG 750W 170lm/W INVENTRONICS Regolabile DALI** Serie PRO	30º - 156740 60º - 156745	• Potenza: 750 W • Dimmerabile: DALI • Flusso Luminoso: 127.500 lm • Fascio Luminoso: 30º / 60º • Protezione IP: IP66	Ref. 77604
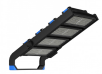	**Proiettore LED Stadium Professionale SAMSUNG 1000W 170lm/W INVENTRONICS Regolabile DALI** Serie PRO	30º - 156749 60º - 156751	• Potenza: 1000 W • Dimmerabile: DALI • Flusso Luminoso: 170.000 lm • Fascio Luminoso: 30º / 60º • Protezione IP: IP66	Ref. 77606
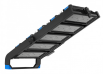	**Proiettore LED Stadium Professionale SAMSUNG 1250W 170lm/W INVENTRONICS Regolabile DALI** Serie PRO	30º - 156755 60º - 156759	• Potenza: 1250 W • Dimmerabile: DALI • Flusso Luminoso: 212.500 lm • Fascio Luminoso: 30º / 60º • Protezione IP: IP65	Ref. 77611

Accessori

Copyright ©
Reservados todos los derechos

Catalogo

Iluminación LED

	**Dispositivo Laser per Proiettore LED Stadium Profesional SAMSUNG** Accessori	Nero	• Garanzia: 2 Anni • Marca: SAMSUNG	Ref. 8737
	Lente Ottica 60º per Proiettore LED Stadium Professional SAMSUNG Accessori	60º	• Fascio Luminoso: 60º • Garanzia: 5 Anni • Certificati: CE • Materiale del Corpo: PC • Marca: SAMSUNG	Ref. 8764
	**Supporto Laser o Torcia LED** Accessori	Nero	• Dimmerabile: Si • Dimensioni: 60x40x24 mm • Garanzia: 2 Anni • Materiale del Corpo: Alluminio • Colore: Nero	Ref. 62274

Proiettori LED RGB

	**Proiettore LED RGB 10W 140lm/W HE PRO Regolabile** Proiettori LED RGB	RGB	• Potenza: 10 W • Dimmerabile: Triac (30%-100%) • Flusso Luminoso: 1350 lm • Fascio Luminoso: 120º • Protezione IP: IP65	Ref. 51970
	**Proiettore LED RGB 30W 135lm/W HE PRO Regolabile** Proiettori LED RGB	RGB	• Potenza: 30 W • Dimmerabile: Triac (30%-100%) • Flusso Luminoso: 4050 lm • Fascio Luminoso: 120º • Protezione IP: IP65	Ref. 51992

Proiettori LED Pro T

	**Proiettore LED Premium 400W 130lm/W MEAN WELL HLG Regolabile** Proiettori LED Pro T	30º	• Potenza: 400 W • Dimmerabile: 1-10 V • Flusso Luminoso: 52.000 lm • Protezione IP: IP66 • Multitensione: 90-305V AC	Ref. 15811
	**Proiettore LED Premium 500W 130lm/W MEAN WELL HLG Regolabile** Proiettori LED Pro T	30º	• Potenza: 500 W • Dimmerabile: 1-10 V • Flusso Luminoso: 65.000 lm • Protezione IP: IP66 • Multitensione: 90-305V AC	Ref. 15829
	**Proiettore LED Premium 250W 130lm/W MEAN WELL ELG Regolabile** Proiettori LED Pro T	30º	• Potenza: 250 W • Dimmerabile: 1-10 V • Flusso Luminoso: 32.500 lm • Protezione IP: IP66 • Multitensione: 90-305 V AC	Ref. 15847
	**Proiettore LED Premium 200W 130lm/W MEAN WELL ELG Regolabile** Proiettori LED Pro T	30º	• Potenza: 200 W • Dimmerabile: 1-10 V • Flusso Luminoso: 26.000 lm • Protezione IP: IP66 • Multitensione: 90-305V AC	Ref. 15856
	**Proiettore LED Premium 150W 130lm/W MEAN WELL ELG Regolabile** Proiettori LED Pro T	30º	• Potenza: 150 W • Dimmerabile: 1-10 V • Flusso Luminoso: 19.500 lm • Protezione IP: IP66 • Multitensione: 90-305V AC	Ref. 15865
	**Proiettore LED Premium 400W MEAN WELL ELG Regolabile DALI** Proiettori LED Pro T	30º	• Potenza: 400 W • Dimmerabile: DALI • Flusso Luminoso: 52.000 lm • Protezione IP: IP66 • Multitensione: 90-305V AC	Ref. 68878

Copyright ©
Reservados todos los derechos

	**Proiettore LED Premium 500W MEAN WELL ELG Regolabile DALI** Proiettori LED Pro T	30º	• Potenza: 500 W • Dimmerabile: DALI • Flusso Luminoso: 65.000 lm • Protezione IP: IP66 • Multitensione: 90-305V AC	Ref. 68881
	**Proiettore LED Premium 300W MEAN WELL ELG Regolabile DALI** Proiettori LED Pro T	30º	• Potenza: 300 W • Dimmerabile: DALI • Flusso Luminoso: 39.000 lm • Protezione IP: IP66 • Multitensione: 90-305V AC	Ref. 68885
	**Proiettore LED Premium 250W MEAN WELL ELG Regolabile DALI** Proiettori LED Pro T	30º	• Potenza: 250 W • Dimmerabile: DALI • Flusso Luminoso: 32.500 lm • Protezione IP: IP66 • Multitensione: 90-305V AC	Ref. 68889
	**Proiettore LED Premium 200W MEAN WELL ELG Regolabile DALI** Proiettori LED Pro T	30º	• Potenza: 200 W • Dimmerabile: DALI • Flusso Luminoso: 26.000 lm • Protezione IP: IP66 • Multitensione: 90-305V AC	Ref. 68890
	**Proiettore LED Premium 150W MEAN WELL ELG Regolabile DALI** Proiettori LED Pro T	30º	• Potenza: 150 W • Dimmerabile: DALI • Flusso Luminoso: 19.500 lm • Protezione IP: IP66 • Multitensione: 90-305V AC	Ref. 68893

Proiettori LED Serie High Efficiency Frost PRO

	**Proiettore LED SMD 50W 135 lm/W HE Frost PRO** Proiettori LED Serie High Efficiency Frost PRO	Bianco Naturale 4000K - 4500K	• Potenza: 50 W • Flusso Luminoso: 5750 lm • Fascio Luminoso: 120º • Protezione IP: IP66 • Multitensione: 85-265V AC	Ref. 1199

Proiettori LED portatili con batteria

	**Proiettore LED 10W Solare con Sensore di Movimiento PIR e Crepuescolare con Pannello Solare Separato** Proiettori LED portatili con batteria	Bianco Naturale 4000K	• Potenza: 10 W • Flusso Luminoso: 1100 lm • Fascio Luminoso: 90 º • Protezione IP: IP65 • Tensione di Alimentazione: 3.7 V	Ref. 72633
	**Proiettore LED Solare 30W 170lm/W IP65 con Telecomando** Proiettori LED portatili con batteria	Bianco Naturale 4500K	• Potenza: 30 W • Flusso Luminoso: 5100 lm • Fascio Luminoso: 90 º • Protezione IP: IP65 • Dimensioni: 195x168x35 mm 180x270x17 mm	Ref. 74179
	**Proiettore LED Solare 60W 170lm/W IP65 con Telecomando** Proiettori LED portatili con batteria	Bianco Naturale 4500K	• Potenza: 60 W • Flusso Luminoso: 10200 lm • Fascio Luminoso: 90 º • Protezione IP: IP65 • Dimensioni: 220x190x45 mm 290x350x17 mm	Ref. 74184
	**Proiettore LED Solare 100W 170lm/W IP65 con Telecomando** Proiettori LED portatili con batteria	Bianco Naturale 4500K	• Potenza: 100 W • Flusso Luminoso: 17000 lm • Fascio Luminoso: 90 º • Protezione IP: IP65 • Dimensioni: 260x228x46 mm 350x350x17 mm	Ref. 74187

Proiettori LED Philips

Copyright ©
Reservados todos los derechos

Catalogo

Iluminación LED

	**Proiettore LED PHILIPS Ledinaire Mini 10W BVP105** Proiettori LED Philips	Bianco Naturale 4000K	• Potenza: 10 W • Flusso Luminoso: 1050 lm • Fascio Luminoso: 100º • Protezione IP: IP65 • Indice di Resa Cromatica: 80	Ref. 5603
	**Proiettore LED PHILIPS Ledinaire Mini 20W BVP154** Proiettori LED Philips	Bianco Naturale 4000K	• Potenza: 20 W • Flusso Luminoso: 2100 lm • Fascio Luminoso: 100º • Protezione IP: IP65 • Indice di Resa Cromatica: 80	Ref. 5604
	**Proiettore LED PHILIPS Ledinaire Mini 50W BVP154** Proiettori LED Philips	Bianco Naturale 4000K	• Potenza: 50 W • Flusso Luminoso: 5250 lm • Fascio Luminoso: 100º • Protezione IP: IP65 • Tensione di Alimentazione: 220-240V AC	Ref. 5605
	**Proiettore LED PHILIPS Ledinaire 100W BVP155** Proiettori LED Philips	Bianco Naturale 4000K	• Potenza: 100 W • Flusso Luminoso: 10000 lm • Fascio Luminoso: 100º • Protezione IP: IP65 • Tensione di Alimentazione: 220-240V AC	Ref. 5606

Accessori per Proiettori LED

	**Supporto per Proiettori** Accessori per Proiettori LED	50 cm - 2423 75 cm - 2424 100 cm - 2732	• Dimensioni: 100 cm / 75 cm / 50 cm • Garanzia: 5 Anni • Materiale del Corpo: Ferro	Ref. 1343
	**Treppiedi per Proiettori** Accessori per Proiettori LED		• Dimensioni: 153x92 cm • Garanzia: 3 Años	Ref. 1567
	**Supporto per Proiettori 30W** Accessori per Proiettori LED		• Dimensioni: (210~230)x(320~350)x(180~200) mm • Garanzia: 5 Anni • Certificati: CE & RoHS,ENEC • Materiale del Corpo: Alluminio	Ref. 1642
	**Picchetto in Acciaio per Proiettori 160mm** Accessori per Proiettori LED	160 mm	• Dimensioni: Ø40x160 mm • Garanzia: 5 Anni • Certificati: CE & RoHS,ENEC	Ref. 64707

Lampade LED E27

	**Lampada LED Illuminazione Stradale Corn E27 40W IP64** Lampade LED E27	Bianco Caldo 2800K - 3200K - 1516 Bianco Freddo 6000K - 6500K - 1517 Bianco Naturale 4000K - 4500K - 2970	• Potenza: 40 W • Flusso Luminoso: 4000 lm • Fascio Luminoso: 360º • Protezione IP: IP64 • Multitensione: 85-265V AC	Ref. 754
	**Lampada LED Illuminazione Stradale Corn E27 35W IP64** Lampade LED E27	Bianco Freddo 6000K - 6500K - 4814 Bianco Caldo 3000K - 3500K - 4815	• Potenza: 35 W • Flusso Luminoso: 3600 lm • Fascio Luminoso: 360º • Protezione IP: IP64 • Multitensione: 85-265V AC	Ref. 1000

Copyright ©
Reservados todos los derechos

Catalogo

Iluminación LED

	**Lampada LED Illuminazione Stradale Corn E27 30W IP64 IP64** Lampade LED E27	Bianco Caldo 3000K - 3500K - 1987 Bianco Freddo 6000K - 6500K - 1988 Bianco Naturale 4500K - 5000K - 7515	• Potenza: 30 W • Flusso Luminoso: 3300 lm • Fascio Luminoso: 360º • Protezione IP: IP64 • Multitensione: 100-277VAC	Ref. 1103
	**Lampada LED Illuminazione Stradale Corn E27 40W IP64** Lampade LED E27	Bianco Freddo 6000K - 6500K - 7469 Bianco Naturale 4000K - 4500K - 7470	• Potenza: 40 W • Dimmerabile: Triac • Fascio Luminoso: 180º • Protezione IP: IP64 • Multitensione: 85-265V AC	Ref. 3410
	**Lampada LED Illuminazione Stradale Corn E27 40W IP65** Lampade LED E27	Bianco Naturale 4000K - 4500K	• Potenza: 40 W • Flusso Luminoso: 4400 lm • Fascio Luminoso: 360º • Protezione IP: IP65 • Multitensione: 85-265V AC	Ref. 4184
	**Lampada LED Illuminazione Stradale E27 40W** Lampade LED E27	Bianco Naturale 3800K - 4200K - 15382 Bianco Freddo 5700K - 6200K - 15383	• Potenza: 40 W • Flusso Luminoso: 4000 lm • Fascio Luminoso: 180º • Protezione IP: IP54 • Multitensione: 85-265V AC	Ref. 6618

Lampade LED E40

	**Lampada LED Illuminazione Stradale Corn E40 54W IP64** Lampade LED E40	Bianco Freddo 6000K - 6500K - 1255 Bianco Caldo 2800K - 3200K - 1411 Bianco Naturale 4000K - 4500K - 3547	• Potenza: 54 W • Flusso Luminoso: 5940 lm • Fascio Luminoso: 360º • Protezione IP: IP64 • Tensione di Alimentazione: 220-240V AC	Ref. 398
	**Lampada LED Illuminazione Stradale Corn E40 40W IP64** Lampade LED E40	Bianco Freddo 6000K - 6500K - 1518 Bianco Naturale 4000K - 4500K - 1519 Bianco Caldo 2800K - 3200K - 1521	• Potenza: 40 W • Flusso Luminoso: 4000 lm • Fascio Luminoso: 360º • Protezione IP: IP64 • Multitensione: 85-265V AC	Ref. 458
	**Lampada LED Illuminazione Stradale Corn E40 35W IP64** Lampade LED E40	Bianco Naturale 4000K - 4500K	• Potenza: 35 W • Flusso Luminoso: 3600 lm • Fascio Luminoso: 360º • Protezione IP: IP64 • Multitensione: 85-265V AC	Ref. 1810
	**Lampada LED Illuminazione Stradale Corn E40 50W IP65** Lampade LED E40	Bianco Naturale 4500K - 5000K	• Potenza: 50W • Flusso Luminoso: 5500 lm • Fascio Luminoso: 360º • Protezione IP: IP65 • Multitensione: 85-265V AC	Ref. 4185

Apparecchi LED Illuminazione Pubblica Uso Residenziale

	**Apparecchio LED Stradale Shoe 50W** Apparecchi LED Illuminazione Pubblica Uso Residenziale	Bianco Freddo 6500K	• Potenza: 50W • Flusso Luminoso: 5000 lm • Fascio Luminoso: 110° • Protezione IP: IP65 • Tensione di Alimentazione: 220-240V AC	Ref. 9601
	**Apparecchio LED Stradale Shoe 70W** Apparecchi LED Illuminazione Pubblica Uso Residenziale	Bianco Naturale 4500K	• Potenza: 70W • Flusso Luminoso: 7000 lm • Fascio Luminoso: 110° • Protezione IP: IP65 • Tensione di Alimentazione: 220-240V AC	Ref. 9610

Copyright ©
Reservados todos los derechos

Catalogo

Iluminación LED

	**Apparecchio LED Stradale Shoe 100W** Apparecchi LED Illuminazione Pubblica Uso Residenziale	Bianco Naturale 4500K - 20392 Bianco Freddo 6500K - 20401	• Potenza: 100W • Flusso Luminoso: 10000 lm • Fascio Luminoso: 110° • Protezione IP: IP65 • Tensione di Alimentazione: 220-240V AC	Ref. 9619
	**Apparecchio LED Stradale Shoe 120W** Apparecchi LED Illuminazione Pubblica Uso Residenziale	Bianco Naturale 4000K - 4500K - 20419 Bianco Freddo 6000K - 6500K - 20428	• Potenza: 120W • Flusso Luminoso: 12000 lm • Fascio Luminoso: 110° • Protezione IP: IP65 • Tensione di Alimentazione: 220-240V AC	Ref. 9628
	**Apparecchio LED Stradale Solare con Sensore di Movimento e Crepuscolare 32W** Apparecchi LED Illuminazione Pubblica Uso Residenziale	Bianco Freddo 5000K	• Potenza: 32 W • Dimmerabile: Si • Flusso Luminoso: 3600 lm • Fascio Luminoso: 140x70º • Protezione IP: IP65	Ref. 53917
	**Apparecchio LED Stradale Harlem LUMILEDS 100W 135lm/W Grigio** Apparecchi LED Illuminazione Pubblica Uso Residenziale	Bianco Naturale 4000K - 4500K - 125092 Bianco Freddo 5500K - 6000K - 125096	• Potenza: 100 W • Flusso Luminoso: 13500 lm • Fascio Luminoso: 70°x140° • Protezione IP: IP65 • Tensione di Alimentazione: 220-240V AC	Ref. 63928
	**Apparecchio LED Stradale Harlem LUMILEDS 150W 135lm/W Grigio** Apparecchi LED Illuminazione Pubblica Uso Residenziale	Bianco Naturale 4000K - 4500K - 125119 Bianco Freddo 5500K - 6000K - 125123	• Potenza: 150 W • Flusso Luminoso: 20250 lm • Protezione IP: IP65 • Tensione di Alimentazione: 220-240V AC • Freq. di Funzionamento: 50-60 Hz	Ref. 63943
	**Apparecchio LED Stradale New Shoe 50W** Apparecchi LED Illuminazione Pubblica Uso Residenziale	Bianco Naturale 4000K - 4500K - 125276 Bianco Freddo 5000K - 5500K - 125279	• Potenza: 50W • Flusso Luminoso: 5500 lm • Fascio Luminoso: 140º • Protezione IP: IP65 • Multitensione: 180-240V AC	Ref. 64056
	**Apparecchio New Shoe 100W** Apparecchi LED Illuminazione Pubblica Uso Residenziale	Bianco Naturale 4000K - 4500K - 125283 Bianco Freddo 5000K - 5500K - 125287	• Potenza: 100 W • Flusso Luminoso: 11000 lm • Fascio Luminoso: 140º • Protezione IP: IP65 • Multitensione: 180-240V AC	Ref. 64059
	**Apparecchio New Shoe 150W** Apparecchi LED Illuminazione Pubblica Uso Residenziale	Bianco Naturale 4000K - 4500K - 125292 Bianco Freddo 5000K - 5500K - 125296	• Potenza: 150 W • Flusso Luminoso: 16500 lm • Fascio Luminoso: 140º • Protezione IP: IP65 • Multitensione: 180-240V AC	Ref. 64064
	**Apparecchio Stradale LED 100W Duck LUMILEDS MEAN WELL Programmabile con Chiusura di Sicurezza** Apparecchi LED Illuminazione Pubblica Uso Residenziale	Bianco Naturale 3800K - 4200K	• Potenza: 100 W • Dimmerabile: Si • Flusso Luminoso: 13500lm • Protezione IP: IP66 • Tensione di Alimentazione: 220-240V AC	Ref. 70030
	**Apparecchio LED Solare con Sensore di Movimento e Crepuscolare 10W** Apparecchi LED Illuminazione Pubblica Uso Residenziale	Bianco Naturale 4000K	• Potenza: 10 W • Flusso Luminoso: 900 lm • Fascio Luminoso: 70ºx140º • Protezione IP: IP65 • Dimensioni: 430x195x53 mm	Ref. 71145
	**Apparecchio LED Solare con Sensore di Movimento e Crepuscolare 20W** Apparecchi LED Illuminazione Pubblica Uso Residenziale	Bianco Naturale 4000K	• Potenza: 20 W • Flusso Luminoso: 1800 lm • Fascio Luminoso: 70ºx140º • Protezione IP: IP65 • Dimensioni: 495x232x58 mm	Ref. 71146
	**Apparecchio LED Solare con Sensore di Movimento e Crepuscolare 55W** Apparecchi LED Illuminazione Pubblica Uso Residenziale	Bianco Naturale 4000K	• Potenza: 55 W • Dimmerabile: Si • Flusso Luminoso: 4950 lm • Fascio Luminoso: 140x70º • Protezione IP: IP65	Ref. 71149

Copyright ©
Reservados todos los derechos

	**Apparecchio Stradale LED 40W Stile City Lumileds PHILIPS Xitanium** Apparecchi LED Illuminazione Pubblica Uso Residenziale	Bianco Naturale 4000K - 151787 , Asimmetrica 120x120º - 151787 , Bianco Naturale 4000K - 151792 , Asimmetrica 160ºx60º - 151792 , Bianco Caldo 3000K - 151795 , Asimmetrica 120x120º - 151795 , Bianco Caldo 3000K - 151799 , Asimmetrica 160ºx60º - 151799 , Bianco Freddo 6000K - 151800 , Asimmetrica 120x120º - 151800 , Bianco Freddo 6000K - 151802 , Asimmetrica 160ºx60º - 151802	• Potenza: 40 W • Flusso Luminoso: 5400 lm • Protezione IP: IP66 • Multitensione: 100-240V AC • Tensione di Alimentazione: 220-240V AC	Ref. 74775

Illuminazione LED Stradale per Progetti

	**Apparecchio LED Stradale Spire PHILIPS Lumileds 60W MEAN WELL** Illuminazione LED Stradale per Progetti	Bianco 2700K - 3000K	• Potenza: 60 W • Flusso Luminoso: 8100 lm • Fascio Luminoso: 150°x70° • Protezione IP: IP65 • Multitensione: 100-240V AC	Ref. 1764
	**Apparecchio LED Stradale PHILIPS CoreLine Malaga 40W BRP102 LED55/740 I DM / II DM** Illuminazione LED Stradale per Progetti	I - 137411 II - 137427	• Potenza: 39W • Flusso Luminoso: 4600lm • Protezione IP: IP65 • Indice di Resa Cromatica: 70 • Freq. di Funzionamento: 50-60 Hz	Ref. 68339
	**Apparecchio LED Stradale PHILIPS CoreLine Malaga 83W LED110/740 I DM / II DM** Illuminazione LED Stradale per Progetti	I - 137419 II - 137433	• Potenza: 83W • Flusso Luminoso: 9006lm • Protezione IP: IP65 • Indice di Resa Cromatica: 70 • Freq. di Funzionamento: 50-60 Hz	Ref. 68343
	**Apparecchio LED Stradale Villa LUMILEDS 40W PHILIPS Xitanium** Illuminazione LED Stradale per Progetti	Bianco Naturale 4000K - 142501 , Asimmetrica 140ºx60º - 142501 , Bianco Naturale 4000K - 142506 , Asimmetrica 120x120º - 142506 , Bianco Caldo 3000K - 143021 , Asimmetrica 140ºx60º - 143021 , Bianco Caldo 3000K - 143022 , Asimmetrica 120x120º - 143022 , Bianco Freddo 6000K - 143025 , Asimmetrica 140ºx60º - 143025 , Bianco Freddo 6000K - 143026 , Asimmetrica 120x120º - 143026	• Potenza: 40 W • Flusso Luminoso: 6000 lm • Fascio Luminoso: 140ºx60º / 120ºx120º • Protezione IP: IP66 • Multitensione: 100-240V AC	Ref. 70509
	**Apparecchio LED Stradale Villa LUMILEDS 60W PHILIPS Xitanium** Illuminazione LED Stradale per Progetti	Bianco Naturale 4000K - 142521 , Asimmetrica 140ºx60º - 142521 , Bianco Naturale 4000K - 142525 , Asimmetrica 120x120º - 142525 , Bianco Caldo 3000K - 143154 , Asimmetrica 140ºx60º - 143154 , Bianco Caldo 3000K - 143158 , Asimmetrica 120x120º - 143158 , Bianco Freddo 6000K - 143162 , Asimmetrica 140ºx60º - 143162 , Bianco Freddo 6000K - 143166 , Asimmetrica 120x120º - 143166	• Potenza: 60 W • Flusso Luminoso: 9000lm • Fascio Luminoso: 140ºx60º / 120ºx120º • Protezione IP: IP66 • Multitensione: 100-240V AC	Ref. 70517
	**Apparecchio LED Stradale Aventino LUMILEDS 40W PHILIPS Xitanium** Illuminazione LED Stradale per Progetti	Bianco Naturale 4000K - 142541 , Asimmetrica 160ºx60º - 142541 , Bianco Naturale 4000K - 142545 , Asimmetrica 120x120º - 142545 , Bianco Caldo 3000K - 143574 , Asimmetrica 160ºx60º - 143574 , Bianco Caldo 3000K - 143578 , Asimmetrica 120x120º - 143578 , Bianco Freddo 6000K - 143581 , Asimmetrica 160ºx60º - 143581 , Bianco Freddo 6000K - 143585 , Asimmetrica 120x120º - 143585	• Potenza: 40 W • Flusso Luminoso: 5400 lm • Fascio Luminoso: 160ºx60º / 120ºx120º • Protezione IP: IP66 • Multitensione: 100-240V AC	Ref. 70525
	**Apparecchio LED Stradale Aventino LUMILEDS 60W PHILIPS Xitanium** Illuminazione LED Stradale per Progetti	Bianco Naturale 4000K - 142565 , Asimmetrica 120x120º - 142565 , Bianco Naturale 4000K - 142569 , Asimmetrica 160ºx60º - 142569 , Bianco Caldo 3000K - 143606 , Asimmetrica 160ºx60º - 143606 , Bianco Caldo 3000K - 143609 , Asimmetrica 120x120º - 143609 , Bianco Freddo 6000K - 143610 , Asimmetrica 160ºx60º - 143610 , Bianco Freddo 6000K - 143614 , Asimmetrica 120x120º - 143614	• Potenza: 60 W • Flusso Luminoso: 8100 lm • Fascio Luminoso: 160ºx60º / 120ºx120º • Protezione IP: IP66 • Multitensione: 100-240V AC	Ref. 70537

Copyright ©
Reservados todos los derechos

	**Apparecchio Stradale LED 60W Solare 150lm/W con Sensore di Movimento e Crepuscolare** Illuminazione LED Stradale per Progetti	Bianco Naturale 4000K	• Potenza: 60 W • Dimmerabile: Si • Flusso Luminoso: 6000 W • Protezione IP: IP65 • Dimensioni: 710x385x245 mm	Ref. 71150
	**Apparecchio Stradale LED 40W Villa Garden Lumileds PHILIPS Xitanium Regolabile 1-10V** Illuminazione LED Stradale per Progetti	Bianco Naturale 4000K - 147547 Asimmetrica 140ºx60º - 147547 Bianco Naturale 4000K - 147551 Asimmetrica 120x120º - 147551	• Potenza: 40 W • Dimmerabile: 1-10 V • Flusso Luminoso: 6000 lm • Fascio Luminoso: 140ºx60º / 120ºx120º • Protezione IP: IP66	Ref. 72423
	**Apparecchio Stradale LED 40W Arrow LUMILEDS PHILIPS Xitanium** Illuminazione LED Stradale per Progetti	Bianco Caldo 3000K - 150832 , Asimmetrica 160ºx60º - 150832 , Bianco Naturale 4000K - 150833 , Asimmetrica 160ºx60º - 150833 , Bianco Freddo 6000K - 150838 , Asimmetrica 160ºx60º - 150838 , Bianco Caldo 3000K - 150866 , Asimmetrica 120x120º - 150866 , Bianco Naturale 4000K - 150872 , Asimmetrica 120x120º - 150872 , Bianco Freddo 6000K - 150875 , Asimmetrica 120x120º - 150875	• Potenza: 40 W • Flusso Luminoso: 6000 lm • Fascio Luminoso: 160ºx60º / 120ºx120º • Protezione IP: IP66 • Multitensione: 100-240V AC	Ref. 74266
	**Apparecchio Stradale LED 60W Arrow LUMILEDS PHILIPS Xitanium** Illuminazione LED Stradale per Progetti	Bianco Caldo 3000K - 150938 , Asimmetrica 160ºx60º - 150938 , Bianco Caldo 3000K - 150944 , Asimmetrica 120x120º - 150944 , Bianco Naturale 4000K - 150947 , Asimmetrica 160ºx60º - 150947 , Bianco Naturale 4000K - 150950 , Asimmetrica 120x120º - 150950 , Bianco Freddo 6000K - 150956 , Asimmetrica 160ºx60º - 150956 , Bianco Freddo 6000K - 150962 , Asimmetrica 120x120º - 150962	• Potenza: 60 W • Flusso Luminoso: 9000 lm • Protezione IP: IP66 • Multitensione: 100-240V AC • Tensione di Alimentazione: 220-240V AC	Ref. 74308
	**Apparecchio Stradale LED 40W Fisher LUMILEDS PHILIPS Xitanium** Illuminazione LED Stradale per Progetti	Bianco Naturale 4000K - 151510 , Asimmetrica 160ºx60º - 151510 , Bianco Naturale 4000K - 151515 , Asimmetrica 120x120º - 151515 , Bianco Caldo 3000K - 151519 , Asimmetrica 120x120º - 151519 , Bianco Caldo 3000K - 151592 , Asimmetrica 160ºx60º - 151592 , Bianco Freddo 6000K - 151594 , Asimmetrica 120x120º - 151594 , Bianco Freddo 6000K - 151595 , Asimmetrica 160ºx60º - 151595	• Potenza: 40 W • Fascio Luminoso: 160ºx60º / 120ºx120º • Protezione IP: IP66 • Multitensione: 100-240V AC • Tensione di Alimentazione: 220-240V AC	Ref. 74714
	**Apparecchio Stradale LED 60W Fisher Lumileds PHILIPS Xitanium** Illuminazione LED Stradale per Progetti	Bianco Naturale 4000K - 151522 , Asimmetrica 120x120º - 151522 , Bianco Naturale 4000K - 151525 , Asimmetrica 160ºx60º - 151525 , Bianco Caldo 3000K - 151529 , Asimmetrica 120x120º - 151529 , Bianco Caldo 3000K - 151605 , Asimmetrica 160ºx60º - 151605 , Bianco Freddo 6000K - 151609 , Asimmetrica 120x120º - 151609 , Bianco Freddo 6000K - 151610 , Asimmetrica 160ºx60º - 151610	• Potenza: 60 W • Flusso Luminoso: 8100 lm • Fascio Luminoso: 160ºx60º / 120ºx120º • Protezione IP: IP66 • Multitensione: 100-240V AC	Ref. 74717
	**Apparecchio Stradale LED 40W Villa Garden Lumileds PHILIPS Xitanium** Illuminazione LED Stradale per Progetti	Bianco Naturale 4000K - 151662 , Asimmetrica 120x120º - 151662 , Bianco Naturale 4000K - 151664 , Asimmetrica 160ºx60º - 151664 , Bianco Caldo 3000K - 151667 , Asimmetrica 120x120º - 151667 , Bianco Caldo 3000K - 151670 , Asimmetrica 160ºx60º - 151670 , Bianco Freddo 6000K - 151672 , Asimmetrica 120x120º - 151672 , Bianco Freddo 6000K - 151675 , Asimmetrica 160ºx60º - 151675	• Potenza: 40 W • Flusso Luminoso: 5400 lm • Fascio Luminoso: 140ºx60º / 120ºx120º • Protezione IP: IP66 • Multitensione: 100-240V AC	Ref. 74750
	**Apparecchio Stradale LED 60W Stile City Lumileds PHILIPS Xitanium** Illuminazione LED Stradale per Progetti	Bianco Naturale 4000K - 151765 , Asimmetrica 120x120º - 151765 , Bianco Naturale 4000K - 151769 , Asimmetrica 160ºx60º - 151769 , Bianco Caldo 3000K - 151770 , Asimmetrica 120x120º - 151770 , Bianco Caldo 3000K - 151774 , Asimmetrica 160ºx60º - 151774 , Bianco Freddo 6000K - 151779 , Asimmetrica 120x120º - 151779 , Bianco Freddo 6000K - 151782 , Asimmetrica 160ºx60º - 151782	• Potenza: 60 W • Flusso Luminoso: 8100 lm • Protezione IP: IP66 • Multitensione: 100-240V AC • Tensione di Alimentazione: 220-240V AC	Ref. 74770

Apparecchi LED per Illuminazione Stradale Regolabile

Copyright ©
Reservados todos los derechos



Apparecchio LED Stradale Villa PHILIPS Xitanium 40W Regolabile 1-10V

Apparecchi LED per Illuminazione Stradale Regolabile

Bianco Caldo 3000K - 142502 , Asimmetrica 140ºx60º - 142502 , Bianco Caldo 3000K - 142513 , Asimmetrica 120x120º - 142513 , Bianco Naturale 4000K - 143097 , Asimmetrica 140ºx60º - 143097 , Bianco Naturale 4000K - 143098 , Asimmetrica 120x120º - 143098 , Bianco Freddo 6000K - 143101 , Asimmetrica 140ºx60º - 143101 , Bianco Freddo 6000K - 143105 , Asimmetrica 120x120º - 143105

- Potenza: 40 W
- Dimmerabile: 1-10 V
- Flusso Luminoso: 6000 lm
- Fascio Luminoso: 140ºx60º / 120ºx120º
- Protezione IP: IP66

Ref. 70510



Apparecchio LED Stradale Villa PHILIPS Xitanium 60W Regolabile 1-10V

Apparecchi LED per Illuminazione Stradale Regolabile

Bianco Caldo 3000K - 142529 , Asimmetrica 140ºx60º - 142529 , Bianco Caldo 3000K - 142533 , Asimmetrica 120x120º - 142533 , Bianco Naturale 4000K - 143169 , Asimmetrica 140ºx60º - 143169 , Bianco Naturale 4000K - 143170 , Asimmetrica 120x120º - 143170 , Bianco Freddo 6000K - 143174 , Asimmetrica 140ºx60º - 143174 , Bianco Freddo 6000K - 143177 , Asimmetrica 120x120º - 143177

- Potenza: 60 W
- Dimmerabile: 1-10 V
- Flusso Luminoso: 9000 lm
- Fascio Luminoso: 140ºx60º / 120ºx120º
- Protezione IP: IP66

Ref. 70521



Apparecchio LED Stradale Aventino LUMILEDS 40W PHILIPS Xitanium Regolabile 1-10V

Apparecchi LED per Illuminazione Stradale Regolabile

Bianco Naturale 4000K - 142549 , Asimmetrica 160ºx60º - 142549 , Bianco Naturale 4000K - 142553 , Asimmetrica 120x120º - 142553 , Bianco Caldo 3000K - 143617 , Asimmetrica 160ºx60º - 143617 , Bianco Caldo 3000K - 143618 , Asimmetrica 120x120º - 143618 , Bianco Freddo 6000K - 143622 , Asimmetrica 160ºx60º - 143622 , Bianco Freddo 6000K - 143626 , Asimmetrica 120x120º - 143626

- Potenza: 40 W
- Dimmerabile: 1-10 V
- Flusso Luminoso: 5400 lm
- Fascio Luminoso: 160ºx60º / 120ºx120º
- Protezione IP: IP66

Ref. 70529



Apparecchio Stradale LED 40W Arrow LUMILEDS PHILIPS Xitanium Regolabile 1-10V

Apparecchi LED per Illuminazione Stradale Regolabile

Bianco Caldo 3000K - 150842 , Asimmetrica 160ºx60º - 150842 , Bianco Naturale 4000K - 150845 , Asimmetrica 160ºx60º - 150845 , Bianco Freddo 6000K - 150851 , Asimmetrica 160ºx60º - 150851 , Bianco Caldo 3000K - 150881 , Asimmetrica 120x120º - 150881 , Bianco Naturale 4000K - 150884 , Asimmetrica 120x120º - 150884 , Bianco Freddo 6000K - 150890 , Asimmetrica 120x120º - 150890

- Potenza: 40 W
- Dimmerabile: 1-10 V
- Flusso Luminoso: 6000 lm
- Fascio Luminoso: 160ºx60º / 120ºx120º
- Protezione IP: IP66

Ref. 74272



Apparecchio Stradale LED 60W Arrow LUMILEDS PHILIPS Xitanium Regolabile 1-10V

Apparecchi LED per Illuminazione Stradale Regolabile

Bianco Caldo 3000K - 150986 , Asimmetrica 160ºx60º - 150986 , Bianco Caldo 3000K - 150989 , Asimmetrica 120x120º - 150989 , Bianco Naturale 4000K - 150995 , Asimmetrica 160ºx60º - 150995 , Bianco Naturale 4000K - 150998 , Asimmetrica 120x120º - 150998 , Bianco Freddo 6000K - 151004 , Asimmetrica 120x120º - 151004 , Bianco Freddo 6000K - 151010 , Asimmetrica 160ºx60º - 151010

- Potenza: 60 W
- Dimmerabile: 1-10 V
- Flusso Luminoso: 9000 lm
- Fascio Luminoso: 160ºx60º / 120ºx120º
- Protezione IP: IP66

Ref. 74318



Apparecchio Stradale LED 40W Fisher LUMILEDS PHILIPS Xitanium Regolabile 1-10V

Apparecchi LED per Illuminazione Stradale Regolabile

Bianco Naturale 4000K - 151489 , Asimmetrica 120x120º - 151489 , Bianco Naturale 4000K - 151492 , Asimmetrica 160ºx60º - 151492 , Bianco Freddo 6000K - 151494 , Asimmetrica 120x120º - 151494 , Bianco Freddo 6000K - 151575 , Asimmetrica 160ºx60º - 151575 , Bianco Caldo 3000K - 151577 , Asimmetrica 120x120º - 151577 , Bianco Caldo 3000K - 151580 , Asimmetrica 160ºx60º - 151580

- Potenza: 40 W
- Flusso Luminoso: 5400 lm
- Fascio Luminoso: 160ºx60º / 120ºx120º
- Protezione IP: IP66
- Multitensione: 100-240V AC

Ref. 74707



Apparecchio Stradale LED 40W Stile City Lumileds PHILIPS Xitanium Regolabile 1-10V

Apparecchi LED per Illuminazione Stradale Regolabile

Bianco Naturale 4000K - 151730 , Asimmetrica 120x120º - 151730 , Bianco Naturale 4000K - 151735 , Asimmetrica 160ºx60º - 151735 , Bianco Caldo 3000K - 151739 , Asimmetrica 120x120º - 151739 , Bianco Caldo 3000K - 151740 , Asimmetrica 160ºx60º - 151740 , Bianco Freddo 6000K - 151742 , Asimmetrica 120x120º - 151742 , Bianco Freddo 6000K - 151745 , Asimmetrica 160ºx60º - 151745

- Potenza: 40 W
- Dimmerabile: 1-10 V
- Flusso Luminoso: 8100 lm
- Fascio Luminoso: 70°x150°
- Protezione IP: IP66

Ref. 74764



Apparecchio Stradale LED 60W Stile City Lumileds PHILIPS Xitanium Regolabile 1-10V

Apparecchi LED per Illuminazione Stradale Regolabile

Bianco Naturale 4000K - 151750 , Asimmetrica 120x120º - 151750 , Bianco Naturale 4000K - 151752 , Asimmetrica 160ºx60º - 151752 , Bianco Caldo 3000K - 151754 , Asimmetrica 120x120º - 151754 , Bianco Caldo 3000K - 151755 , Asimmetrica 160ºx60º - 151755 , Bianco Freddo 6000K - 151759 , Asimmetrica 120x120º - 151759 , Bianco Freddo 6000K - 151760 , Asimmetrica 160ºx60º - 151760

- Potenza: 60 W
- Dimmerabile: 1-10 V
- Flusso Luminoso: 8100 lm
- Fascio Luminoso: 70°x150°
- Protezione IP: IP66

Ref. 74769

Copyright ©
Reservados todos los derechos



Luminaria LED 40W Aventino LUMILEDS PHILIPS Xitanium DALI

Apparecchi LED per Illuminazione Stradale Regolabile

Bianco Caldo 3000K - 154905 , Asimmetrica 120x120º - 154905 , Bianco Caldo 3000K - 154910 , Asimmetrica 160ºx60º - 154910 , Bianco Naturale 4000K - 154913 , Asimmetrica 120x120º - 154913 , Bianco Naturale 4000K - 154917 , Asimmetrica 160ºx60º - 154917 , Bianco Freddo 6000K - 154920 , Asimmetrica 120x120º - 154920 , Bianco Freddo 6000K - 154925 , Asimmetrica 160ºx60º - 154925

- Potenza: 40 W
- Flusso Luminoso: 5400 lm
- Fascio Luminoso: 160ºx60º / 120ºx120º
- Protezione IP: IP66
- Multitensione: 100-240V AC

Ref. 76702



Apparecchio Stradale LED 60W Aventino Lumileds PHILIPS Xitanium DALI

Apparecchi LED per Illuminazione Stradale Regolabile

Bianco Caldo 3000K - 154930 , Asimmetrica 120x120º - 154930 , Bianco Caldo 3000K - 154933 , Asimmetrica 160ºx60º - 154933 , Bianco Naturale 4000K - 154937 , Asimmetrica 120x120º - 154937 , Bianco Naturale 4000K - 154942 , Asimmetrica 160ºx60º - 154942 , Bianco Freddo 6000K - 154947 , Asimmetrica 120x120º - 154947 , Bianco Freddo 6000K - 154952 , Asimmetrica 160ºx60º - 154952

- Potenza: 60 W
- Flusso Luminoso: 8100 lm
- Fascio Luminoso: 160ºx60º / 120ºx120º
- Protezione IP: IP66
- Multitensione: 100-240V AC

Ref. 76705

Apparecchi LED Illuminazione Stradale Programmabile



Apparecchio LED Stradale New Capital LUMILEDS 100W MEAN WELL Programmabile

Apparecchi LED Illuminazione Stradale Programmabile

Bianco 2700K - 3000K

- Potenza: 100 W
- Flusso Luminoso: 13500 lm
- Fascio Luminoso: 70°x150°
- Protezione IP: IP66
- Multitensione: 100-240V AC

Ref. 4310



Apparecchio LED Stradale New Capital LUMILEDS 40W MEAN WELL Programmabile

Apparecchi LED Illuminazione Stradale Programmabile

Bianco 2700K - 3000K

- Potenza: 40 W
- Flusso Luminoso: 5400 lm
- Fascio Luminoso: 70°x150°
- Protezione IP: IP66
- Multitensione: 100-240V AC

Ref. 4311



Apparecchio di Illuminazione Stradale LED 40W Fisher LUMILEDS MEAN WELL Programmabile

Apparecchi LED Illuminazione Stradale Programmabile

Bianco Caldo 3000K - 11944
Bianco Naturale 4500K - 11945
Bianco Freddo 6000K - 11946

- Fattore di Abbagliamento: UGR 19
- Potenza: 40 W
- Flusso Luminoso: 6000 lm
- Protezione IP: IP66
- Tensione di Alimentazione: 220-240V AC

Ref. 5215



Apparecchio Stradale Arrow LUMILEDS 40W MEAN WELL Programmabile con Chiusura di Sicurezza

Apparecchi LED Illuminazione Stradale Programmabile

Bianco 2700K - 3000K

- Potenza: 40 W
- Flusso Luminoso: 5400 lm
- Fascio Luminoso: 70°x150°
- Protezione IP: IP66
- Multitensione: 100-240V AC

Ref. 69693



Apparecchio LED Stradale Villa PHILIPS Xitanium 40W Regolabile 5 Step

Apparecchi LED Illuminazione Stradale Programmabile

Bianco Caldo 3000K - 142514 , Asimmetrica 140ºx60º - 142514 , Bianco Caldo 3000K - 142518 , Asimmetrica 120x120º - 142518 , Bianco Naturale 4000K - 143137 , Asimmetrica 140ºx60º - 143137 , Bianco Naturale 4000K - 143138 , Asimmetrica 120x120º - 143138 , Bianco Freddo 5000K - 143142 , Asimmetrica 140ºx60º - 143142 , Bianco Freddo 5000K - 143146 , Asimmetrica 120x120º - 143146

- Potenza: 40 W
- Dimmerabile: 5 Steps
- Flusso Luminoso: 6000 lm
- Fascio Luminoso: 140ºx60º / 120ºx120º
- Protezione IP: IP66

Ref. 70514



Apparecchio LED Stradale Villa PHILIPS Xitanium 60W Regolabile 5 Step

Apparecchi LED Illuminazione Stradale Programmabile

Bianco Caldo 3000K - 142534 , Asimmetrica 140ºx60º - 142534 , Bianco Caldo 3000K - 142538 , Asimmetrica 120x120º - 142538 , Bianco Naturale 4000K - 143178 , Asimmetrica 140ºx60º - 143178 , Bianco Naturale 4000K - 143181 , Asimmetrica 120x120º - 143181 , Bianco Freddo 6000K - 143185 , Asimmetrica 140ºx60º - 143185 , Bianco Freddo 6000K - 143189 , Asimmetrica 120x120º - 143189

- Potenza: 60 W
- Dimmerabile: 5 Steps
- Flusso Luminoso: 9000 lm
- Fascio Luminoso: 140ºx60º / 120ºx120º
- Protezione IP: IP66

Ref. 70522

Copyright ©
Reservados todos los derechos



Apparecchio LED Stradale Aventino LUMILEDS 40W PHILIPS Xitanium Regolabile 5 Step

Apparecchi LED Illuminazione Stradale Programmabile

Bianco Naturale 4000K - 142557 , Asimmetrica 160ºx60º - 142557 , Bianco Naturale 4000K - 142561 , Asimmetrica 120x120º - 142561 , Bianco Caldo 3000K - 143566 , Asimmetrica 160ºx60º - 143566 , Bianco Caldo 3000K - 143569 , Asimmetrica 120x120º - 143569 , Bianco Freddo 6000K - 143570 , Asimmetrica 160ºx60º - 143570 , Bianco Freddo 6000K - 143573 , Asimmetrica 120x120º - 143573

- Potenza: 40 W
- Dimmerabile: 5 Steps
- Flusso Luminoso: 5400 lm
- Fascio Luminoso: 160ºx60º / 120ºx120º
- Protezione IP: IP66

Ref. 70533



Apparecchio LED Stradale Aventino LUMILEDS 60W PHILIPS Xitanium Regolabile 5 Step

Apparecchi LED Illuminazione Stradale Programmabile

Bianco Naturale 4000K - 142577 , Asimmetrica 120x120º - 142577 , Bianco Naturale 4000K - 142581 , Asimmetrica 160ºx60º - 142581 , Bianco Caldo 3000K - 143586 , Asimmetrica 160ºx60º - 143586 , Bianco Caldo 3000K - 143589 , Asimmetrica 120x120º - 143589 , Bianco Freddo 6000K - 143590 , Asimmetrica 160ºx60º - 143590 , Bianco Freddo 6000K - 143593 , Asimmetrica 120x120º - 143593

- Potenza: 60 W
- Dimmerabile: 5 Steps
- Flusso Luminoso: 8100 lm
- Fascio Luminoso: 160ºx60º / 120ºx120º
- Protezione IP: IP66

Ref. 70541



Apparecchio di Illuminazione Stradale LED 40W Clear Garden LUMILEDS MEAN WELL Programmabile

Apparecchi LED Illuminazione Stradale Programmabile

Bianco Caldo 3000K - 147655 , Asimmetrica 160ºx60º - 147655 , Bianco Caldo 3000K - 147659 , Asimmetrica 120x120º - 147659 , Bianco Naturale 4000K - 147669 , Asimmetrica 160ºx60º - 147669 , Bianco Naturale 4000K - 147671 , Asimmetrica 120x120º - 147671 , Bianco Freddo 5000K - 147675 , Asimmetrica 160ºx60º - 147675 , Bianco Freddo 5000K - 147677 , Asimmetrica 120x120º - 147677

- Fattore di Abbagliamento: UGR 19
- Potenza: 40 W
- Flusso Luminoso: 6000 lm
- Protezione IP: IP66
- Tensione di Alimentazione: 220-240V AC

Ref. 72461



Apparecchio di Illuminazione Stradale LED 60W Clear Garden LUMILEDS MEAN WELL Programmabile

Apparecchi LED Illuminazione Stradale Programmabile

Bianco Freddo 5000K - 147705 Asimmetrica 160ºx60º - 147705 Bianco Freddo 5000K - 147709 Asimmetrica 120x120º - 147709

- Fattore di Abbagliamento: UGR 19
- Potenza: 60 W
- Flusso Luminoso: 9000 lm
- Protezione IP: IP66
- Tensione di Alimentazione: 220-240V AC

Ref. 72463



Apparecchio Stradale LED 40W Arrow LUMILEDS PHILIPS Xitanium Programmabile 5 Step

Apparecchi LED Illuminazione Stradale Programmabile

Bianco Caldo 3000K - 150820 , Asimmetrica 160ºx60º - 150820 , Bianco Naturale 4000K - 150824 , Asimmetrica 160ºx60º - 150824 , Bianco Freddo 6000K - 150826 , Asimmetrica 160ºx60º - 150826 , Bianco Caldo 3000K - 150854 , Asimmetrica 120x120º - 150854 , Bianco Naturale 4000K - 150857 , Asimmetrica 120x120º - 150857 , Bianco Freddo 6000K - 150862 , Asimmetrica 120x120º - 150862

- Potenza: 40 W
- Dimmerabile: 5 Steps
- Flusso Luminoso: 6000 lm
- Fascio Luminoso: 160ºx60º / 120ºx120º
- Protezione IP: IP66

Ref. 74260



Apparecchio Stradale LED 60W Arrow LUMILEDS PHILIPS Xitanium Programmabile 5 Step

Apparecchi LED Illuminazione Stradale Programmabile

Bianco Caldo 3000K - 150965 , Asimmetrica 160ºx60º - 150965 , Bianco Caldo 3000K - 150968 , Asimmetrica 120x120º - 150968 , Bianco Naturale 4000K - 150970 , Asimmetrica 160ºx60º - 150970 , Bianco Naturale 4000K - 150976 , Asimmetrica 120x120º - 150976 , Bianco Freddo 6000K - 150980 , Asimmetrica 160ºx60º - 150980 , Bianco Freddo 6000K - 150983 , Asimmetrica 120x120º - 150983

- Potenza: 60 W
- Dimmerabile: 5 Steps
- Flusso Luminoso: 9000 lm
- Fascio Luminoso: 160ºx60º / 120ºx120º
- Protezione IP: IP66

Ref. 74312



Apparecchio Stradale LED 40W Fisher LUMILEDS PHILIPS Xitanium Programmabile 5 Step

Apparecchi LED Illuminazione Stradale Programmabile

Bianco Naturale 4000K - 151467 , Asimmetrica 120x120º - 151467 , Bianco Naturale 4000K - 151470 , Asimmetrica 160ºx60º - 151470 , Bianco Caldo 3000K - 151475 , Asimmetrica 120x120º - 151475 , Bianco Caldo 3000K - 151557 , Asimmetrica 160ºx60º - 151557 , Bianco Freddo 6000K - 151559 , Asimmetrica 120x120º - 151559 , Bianco Freddo 6000K - 151564 , Asimmetrica 160ºx60º - 151564

- Potenza: 40 W
- Flusso Luminoso: 5400 lm
- Fascio Luminoso: 160ºx60º / 120ºx120º
- Protezione IP: IP66
- Multitensione: 100-240V AC

Ref. 74699



Apparecchio Stradale LED 60W Fisher Lumileds PHILIPS Xitanium Programmabile 5 Steps

Apparecchi LED Illuminazione Stradale Programmabile

Bianco Naturale 4000K - 151480 , Asimmetrica 120x120º - 151480 , Bianco Naturale 4000K - 151482 , Asimmetrica 160ºx60º - 151482 , Bianco Caldo 3000K - 151485 , Asimmetrica 120x120º - 151485 , Bianco Caldo 3000K - 151567 , Asimmetrica 160ºx60º - 151567 , Bianco Freddo 6000K - 151572 , Asimmetrica 120x120º - 151572 , Bianco Freddo 6000K - 151574 , Asimmetrica 160ºx60º - 151574

- Potenza: 60 W
- Flusso Luminoso: 8100 lm
- Fascio Luminoso: 160ºx60º / 120ºx120º
- Protezione IP: IP66
- Multitensione: 100-240V AC

Ref. 74704

Copyright ©
Reservados todos los derechos

Catalogo

Iluminación LED



Apparecchio Stradale LED 40W Villa Garden Lumileds PHILIPS Xitanium Programmabile 5 Steps

Apparecchi LED Illuminazione Stradale Programmabile

Bianco Naturale 4000K - 151535 , Asimmetrica 120x120º - 151535 , Bianco Naturale 4000K - 151539 , Asimmetrica 140ºx60º - 151539 , Bianco Caldo 3000K - 151544 , Asimmetrica 120x120º - 151544 , Bianco Caldo 3000K - 151549 , Asimmetrica 140ºx60º - 151549 , Bianco Freddo 5000K - 151552 , Asimmetrica 120x120º - 151552 , Bianco Freddo 5000K - 151554 , Asimmetrica 140ºx60º - 151554

- Potenza: 40 W
- Flusso Luminoso: 5400 lm
- Fascio Luminoso: 140ºx60º / 120ºx120º
- Protezione IP: IP66
- Tensione di Alimentazione: 220-240V AC

Ref. 74725



Apparecchio Stradale LED 60W Stile City Lumileds PHILIPS Xitanium Programmabile 5 Steps

Apparecchi LED Illuminazione Stradale Programmabile

Bianco Naturale 4000K - 151695 , Asimmetrica 120x120º - 151695 , Bianco Naturale 4000K - 151700 , Asimmetrica 160ºx60º - 151700 , Bianco Caldo 3000K - 151702 , Asimmetrica 120x120º - 151702 , Bianco Caldo 3000K - 151704 , Asimmetrica 160ºx60º - 151704 , Bianco Freddo 6000K - 151705 , Asimmetrica 120x120º - 151705 , Bianco Freddo 6000K - 151710 , Asimmetrica 160ºx60º - 151710

- Potenza: 60 W
- Flusso Luminoso: 8100 lm
- Fascio Luminoso: 70°x150°
- Protezione IP: IP66
- Multitensione: 100-240V AC

Ref. 74759



Apparecchio Stradale LED 40W Stile City Lumileds PHILIPS Xitanium Programmabile 5 Steps

Apparecchi LED Illuminazione Stradale Programmabile

Bianco Naturale 4000K - 151715 , Asimmetrica 120x120º - 151715 , Bianco Naturale 4000K - 151717 , Asimmetrica 160ºx60º - 151717 , Bianco Caldo 3000K - 151719 , Asimmetrica 120x120º - 151719 , Bianco Caldo 3000K - 151724 , Asimmetrica 160ºx60º - 151724 , Bianco Freddo 6000K - 151725 , Asimmetrica 120x120º - 151725 , Bianco Freddo 6000K - 151729 , Asimmetrica 160ºx60º - 151729

- Potenza: 40 W
- Flusso Luminoso: 8100 lm
- Fascio Luminoso: 70°x150°
- Protezione IP: IP66
- Multitensione: 100-240V AC

Ref. 74762

Illuminazione Stradale a LED Philips



Apparecchio LED Stradale PHILIPS ClearWay Performer BGP307 LED40/740 II DM 48/60S 28W

Illuminazione Stradale a LED Philips

Bianco Caldo 3000K

- Potenza: 28 W
- Dimmerabile: Si
- Flusso Luminoso: 3560 lm
- Fascio Luminoso: 42º x 44º
- Protezione IP: IP66

Ref. 65535



Apparecchio LED Stradale PHILIPS CoreLine Malaga 30W BRP101 LED37/740 I DM / II DM

Illuminazione Stradale a LED Philips

I - 137413
II - 137425

- Potenza: 29.6W
- Flusso Luminoso: 3054lm
- Protezione IP: IP65
- Indice di Resa Cromatica: 70
- Freq. di Funzionamento: 50-60 Hz

Ref. 68337



Apparecchio LED Stradale PHILIPS CoreLine Malaga 57W BRP102 LED75/740 I DM / II DM

Illuminazione Stradale a LED Philips

I - 137417
II - 137429

- Potenza: 56.5W
- Flusso Luminoso: 6133lm
- Protezione IP: IP65
- Indice di Resa Cromatica: 70
- Freq. di Funzionamento: 50-60 Hz

Ref. 68341

Accessori Illuminazione Stradale



Supporto Fissaggio su Palo per Villa LED

Accessori Illuminazione Stradale

- Dimensioni: 108 mm
- Garanzia: 5 Anni
- Uso: Esterno
- Diametro di Fissaggio: 77mm

Ref. 2846



Braccio a Parete 60cm per Apparecchi di Illuminazione Stradale

Accessori Illuminazione Stradale

Nero

- Dimensioni: 600x350 mm
- Garanzia: 5 Anni
- Materiale del Corpo: Ferro
- Uso: Esterno
- Installazione: orizzontale

Ref. 3446



Braccio a Parete 74cm per Apparecchi Stradali

Accessori Illuminazione Stradale

Alluminio

- Dimensioni: 740x380 mm
- Garanzia: 5 Anni
- Materiale del Corpo: Hierro / Aluminio
- Uso: Esterno
- Installazione: Verticale

Ref. 3448

Copyright ©
Reservados todos los derechos

	**Programmatore MEAN WELL SDP-001** Accessori Illuminazione Stradale	Azzurro	• Protezione IP: IP20 • Tensione di Alimentazione: 5V DC • Dimensioni: 165x46x23 mm • Garanzia: 3 Anni • Uso: Interno	Ref. 4365
	**Braccio Regolabile 90º per Apparecchi di Illuminazione Stradale Grigio** Accessori Illuminazione Stradale	Grigio	• Dimmerabile: 0-90º • Dimensioni: Ø85x330 mm • Garanzia: 5 Anni • Materiale del Corpo: Alluminio • Include: Viti	Ref. 6313
	**Braccio Regolabile 90º per Apparecchi di Illuminazione Stradale Nero** Accessori Illuminazione Stradale	Nero	• Dimmerabile: 0-90º • Dimensioni: Ø85x330 mm • Garanzia: 5 Anni • Materiale del Corpo: Alluminio • Include: Viti	Ref. 6314
	**Alimentatore DALI PS1 TRIDONIC per installazione indipendente per gruppi o moduli di comando DALI 4W** Accessori Illuminazione Stradale	PC	• Potenza: 4 W • Dimmerabile: DALI • Protezione IP: IP20 • Tensione di Alimentazione: 230-240 V • Freq. di Funzionamento: 50-60 Hz	Ref. 6679
	**Modulo di Comando DALI RM TRIDONIC per 1 Relé** Accessori Illuminazione Stradale	PC	• Dimmerabile: DALI • Protezione IP: IP20 • Tensione di Alimentazione: 35V DC // 250V AC • Dimensioni: 41x30x11 mm • Garanzia: 5 Anni	Ref. 6680
	**Modulo Interfaccia USB per Sistemi DALI comfortDIM TRIDONIC** Accessori Illuminazione Stradale	PC	• Dimmerabile: DALI • Protezione IP: IP20 • Dimensioni: 101x51x29,5 mm • Input: USB • Output: 6 mA	Ref. 6681
	**Dimmer Digitale a Taglio di Fase DAL PCD 1-300 one4all per Lampade Alogene e a Incandescenza** Accessori Illuminazione Stradale	PC	• Potenza: 1-300 W • Dimmerabile: DALI • Protezione IP: IP20 • Multitensione: 198-264V AC • Tensione di Alimentazione: 220-240V AC	Ref. 6682
	**Modulo di Gestione con 4 Ingressi Liberamente Programmabili DALI XC TRIDONIC** Accessori Illuminazione Stradale	PC	• Dimmerabile: DALI • Protezione IP: IP20 • Dimensioni: 47,7x28,2x14,6 mm • Output: 6 mA • Garanzia: 5 Anni	Ref. 6683
	**Scaricatore di Sovratensione RUILON 10kV** Accessori Illuminazione Stradale	10 kV	• Protezione IP: IP67 • Multitensione: 110-277V AC • Tensione di Alimentazione: 220-240V AC • Dimensioni: 70x36x13 mm • Garanzia: 3 Anni	Ref. 66255
	**Driver Mean Well Output 48V DC 200W IP65 HBG-200-48AB** Accessori Illuminazione Stradale	200 W	• Potenza: 200 W • Dimmerabile: 1-10 V • Protezione IP: IP65 • Dimensioni: 66.5xØ151.68 mm • Intensità di Corrente: 4.1 A	Ref. 74677
	**Modulo LED 40W Retrofit per Apparecchi di Illuminazione Stradale** Accessori Illuminazione Stradale	Bianco 4000K	• Potenza: 40 W • Flusso Luminoso: 6000 lm • Fascio Luminoso: 140ºx70º • Protezione IP: IP67 • Multitensione: 100-240V AC	Ref. 74892

Monofase

Copyright ©
Reservados todos los derechos

Catalogo

Iluminación LED

	**Faretto LED Dora 30W Bianco per Binario Monofase** Monofase	Bianco Caldo 3000K - 7642 Bianco Naturale 4000K - 7643 Bianco Freddo 5000K - 7644	• Potenza: 30 W • Flusso Luminoso: 3000 lm • Fascio Luminoso: 36° • Protezione IP: IP20 • Multitensione: 100-240V AC	Ref. 3468
	**Faretto LED Dora 30W Nero per Binario Monofase** Monofase	Bianco Caldo 3000K - 7645 Bianco Naturale 4000K - 7646 Bianco Freddo 5000K - 7647	• Potenza: 30 W • Flusso Luminoso: 2400 lm • Fascio Luminoso: 36° • Protezione IP: IP20 • Multitensione: 100-240V AC	Ref. 3469
	**Faretto LED Regolabile CCT Selezionabile New Mallet 20W per Binario Monofase** Monofase	Bianco - 123071 Nero - 123072	• Fattore di Abbagliamento: UGR15 • Potenza: 20 W • Dimmerabile: Triac • Flusso Luminoso: 2000 lm • Fascio Luminoso: 36º	Ref. 62807
	**Faretto LED Regolabile CCT Selezionabile New Mallet 30W per Binario Monofase** Monofase	Bianco - 123075 Nero - 123079	• Fattore di Abbagliamento: UGR 15 • Potenza: 30 W • Dimmerabile: Triac • Flusso Luminoso: 3000 lm • Fascio Luminoso: 36º	Ref. 62811
	**Faretto LED Regolabile New Mallet Bianco 30W per Binario Monofase** Monofase	Bianco Caldo 3000K - 3500K - 130828 Bianco Naturale 4000K - 4500K - 130832 Bianco Freddo 5000K - 5500K - 130835	• Fattore di Abbagliamento: UGR15 • Potenza: 30 W • Dimmerabile: Triac • Flusso Luminoso: 3000 lm • Fascio Luminoso: 36º	Ref. 65416
	**Faretto LED Regolabile New Mallet Nero 30W per Binario Monofase PC** Monofase	Bianco Caldo 3000K - 3500K - 130836 Bianco Naturale 4000K - 4500K - 130840 Bianco Freddo 5000K - 5500K - 130844	• Fattore di Abbagliamento: UGR 15 • Potenza: 30 W • Dimmerabile: Triac • Flusso Luminoso: 3000 lm • Fascio Luminoso: 36º	Ref. 65420
	**Faretto LED Regolabile New Mallet Bianco 20W per Binario Monofase** Monofase	Bianco Caldo 3000K - 3500K - 130848 Bianco Naturale 4000K - 4500K - 130852 Bianco Freddo 5000K - 5500K - 130856	• Fattore di Abbagliamento: UGR15 • Potenza: 20 W • Dimmerabile: Triac • Flusso Luminoso: 2000 lm • Fascio Luminoso: 36º	Ref. 65424
	**Faretto LED Regolabile New Mallet Nero 20W per Binario Monofase** Monofase	Bianco Caldo 3000K - 3500K - 130859 Bianco Naturale 4000K - 4500K - 130863 Bianco Freddo 5000K - 5500K - 130867	• Fattore di Abbagliamento: UGR 15 • Potenza: 20 W • Dimmerabile: Triac • Flusso Luminoso: 2000 lm • Fascio Luminoso: 36º	Ref. 65427
	**Faretto Portalampada da Binario Monofase kurangna per Lampadina GU10** Monofase	Bianco - 148453 Nero - 148455	• Protezione IP: IP20 • Dimensioni: Ø90 / Ø215x270 mm • Garanzia: 5 Anni • Materiale del Corpo: Alluminio • Uso: Interno	Ref. 73033
	**Faretto LED Bron Bianco 20W per Binario Monofase** Monofase	Bianco Caldo 3000K - 150513 Bianco Naturale 4000K - 150516	• Potenza: 20 W • Flusso Luminoso: 1400 lm • Fascio Luminoso: 20º • Protezione IP: IP20 • Tensione di Alimentazione: 220-240V AC	Ref. 74093
	**Faretto LED Bron Nero 20W per Binario Monofase** Monofase	Bianco Caldo 3000K - 150521 Bianco Naturale 4000K - 150526	• Potenza: 20 W • Flusso Luminoso: 1400 lm • Fascio Luminoso: 20º • Protezione IP: IP20 • Tensione di Alimentazione: 220-240V AC	Ref. 74098
	**Faretto LED Bron Bianco 30W per Binario Monofase** Monofase	Bianco Caldo 3000K - 150531 Bianco Naturale 4000K - 150536	• Potenza: 30 W • Flusso Luminoso: 2100 lm • Fascio Luminoso: 20º • Protezione IP: IP20 • Tensione di Alimentazione: 220-240V AC	Ref. 74106

Copyright ©
Reservados todos los derechos

	**Faretto LED Bron Nero 30W per Binario Monofase** Monofase	Bianco Caldo 3000K - 150541 Bianco Naturale 4000K - 150543	• Potenza: 30 W • Flusso Luminoso: 2100 lm • Fascio Luminoso: 20º • Protezione IP: IP20 • Tensione di Alimentazione: 220-240V AC	Ref. 74111
	**Faretto LED Bron Bianco 40W per Binario Monofase** Monofase	Bianco Caldo 3000K - 150548 Bianco Naturale 4000K - 150553	• Potenza: 40 W • Flusso Luminoso: 2800 lm • Fascio Luminoso: 20º • Protezione IP: IP20 • Tensione di Alimentazione: 100-240V AC	Ref. 74116
	**Faretto LED Bron Nero 40W per Binario Monofase** Monofase	Bianco Caldo 3000K - 150556 Bianco Naturale 4000K - 150561	• Potenza: 40 W • Flusso Luminoso: 2800 lm • Fascio Luminoso: 20º • Protezione IP: IP20 • Tensione di Alimentazione: 220-240V AC	Ref. 74118

Luci LED Bifasici

	**Faretto LED Vulcan 30W Bianco per Binario Bifase PC** Luci LED Bifasici	Bianco Caldo 3000K - 3500K - 123737 Bianco Naturale 4000K - 4500K - 123743 Bianco Freddo 5000K - 5500K - 123749	• Potenza: 30 W • Flusso Luminoso: 3000 lm • Fascio Luminoso: 24° • Protezione IP: IP20 • Multitensione: 85-265V AC	Ref. 63167
	**Faretto LED New Vulcan 30W Nero per Binario Bifase PC** Luci LED Bifasici	Bianco Caldo 3000K - 3500K - 123751 Bianco Naturale 4000K - 4500K - 123757 Bianco Freddo 5000K - 5500K - 123763	• Potenza: 30 W • Flusso Luminoso: 3000 lm • Fascio Luminoso: 24° • Protezione IP: IP20 • Multitensione: 85-265V AC	Ref. 63169
	**Faretto Portalampada per Binario Bifase Cinema per lampadine E27 PAR30** Luci LED Bifasici	Nero	• Protezione IP: IP20 • Tensione di Alimentazione: 220-240V AC • Freq. di Funzionamento: 50-60 Hz • Dimensioni: Ø120x290 mm • Garanzia: 5 Anni	Ref. 72467
	**Faretto LED New Mallet 30W Regolabile CCT Selezionabile per Binario Bifase** Luci LED Bifasici	Bianco - 150245 Nero - 150249	• Fattore di Abbagliamento: UGR 15 • Potenza: 30 W • Dimmerabile: Triac • Flusso Luminoso: 3000 lm • Fascio Luminoso: 36º	Ref. 73949

Trifase

	**Faretto LED CREE Cannon 20W per Binario Trifase Bianco (UGR 19)** Trifase	Bianco Freddo 5000K - 1683 Bianco Naturale 4000K - 2001	• Fattore di Abbagliamento: UGR 19 • Potenza: 20 W • Flusso Luminoso: 1300 lm • Fascio Luminoso: 30º • Protezione IP: IP20	Ref. 949
	**Faretto LED CREE Cannon 20W per Binario Trifase Nero (UGR 19)** Trifase	Bianco Freddo 5000K	• Fattore di Abbagliamento: UGR 19 • Potenza: 20 W • Flusso Luminoso: 1300 lm • Fascio Luminoso: 30º • Protezione IP: IP20	Ref. 950
	**Faretto LED Bertha 30W LIFUD per Binario Trifase Bianco** Trifase	Bianco Naturale 4000K	• Potenza: 30 W • Flusso Luminoso: 2400 lm • Fascio Luminoso: 36º • Protezione IP: IP20 • Indice di Resa Cromatica: 80	Ref. 1957

Copyright ©
Reservados todos los derechos

Catalogo

Iluminación LED

	**Faretto LED Dora 30W Bianco per Binario Trifase** Trifase	Bianco Caldo 3000K - 9098 Bianco Freddo 6000K - 9099 Bianco Naturale 4000K - 9100	• Potenza: 30 W • Flusso Luminoso: 2400 lm • Fascio Luminoso: 36° • Protezione IP: IP20 • Indice di Resa Cromatica: 80	Ref. 3867
	**Faretto LED Dora 30W Nero per Binario Trifase** Trifase	Bianco Freddo 6000K - 9101 Bianco Caldo 3000K - 9102 Bianco Naturale 4000K - 9103	• Potenza: 30 W • Flusso Luminoso: 3000 lm • Fascio Luminoso: 36 • Protezione IP: IP20 • Tensione di Alimentazione: 220-240V AC	Ref. 3868
	**Faretto LED Multiangolo Halley 20W LIFUD per Binario Trifase (UGR 19)** Trifase	Bianco Freddo 5000K	• Fattore di Abbagliamento: UGR 19 • Potenza: 20W • Flusso Luminoso: 2000 lm • Fascio Luminoso: 15º/20º/30º/40º/60º/70º • Protezione IP: IP20	Ref. 4002
	**Faretto LED Cree AR111 15W Regolabile per Binario Trifase Bianco** Trifase	Bianco Caldo 3000K - 11008 Bianco Naturale 4000K - 11009 Bianco Freddo 5500K - 11010	• Potenza: 15 W • Dimmerabile: Triac • Flusso Luminoso: 800 lm • Fascio Luminoso: 24° • Indice di Resa Cromatica: 80	Ref. 4747
	**Faretto LED Cree AR111 15W Regolabile per Binario Trifase Nero** Trifase	Bianco Caldo 3000K - 11011 Bianco Naturale 4000K - 11012 Bianco Freddo 5500K - 11013	• Potenza: 15 W • Dimmerabile: Triac • Flusso Luminoso: 800 lm • Fascio Luminoso: 24° • Tensione di Alimentazione: 220-240V AC	Ref. 4748
	**Faretto LED Fenit 30W LIFUD per Binario Trifase 1000mm Nero (UGR 19)** Trifase	Bianco Freddo 5700K - 6200K	• Fattore di Abbagliamento: UGR 19 • Potenza: 30 W • Flusso Luminoso: 2700 lm • Fascio Luminoso: 90 º • Protezione IP: IP20	Ref. 14803
	**Faretto Portalampada GU10 per Binario Trifase** Trifase	Bianco - 72078 Nero - 72105	• Protezione IP: IP20 • Multitensione: 200-260 AC • Tensione di Alimentazione: 220-240V AC • Freq. di Funzionamento: 50-60 Hz • Dimensioni: 80x32x123 mm	Ref. 34125
	**Faretto Portalampada E27 per Binario Trifase** Trifase	Bianco - 72123 Nero - 72132	• Protezione IP: IP20 • Multitensione: 200-260V AC • Tensione di Alimentazione: 220-240V AC • Freq. di Funzionamento: 50-60 Hz • Dimensioni: 80x32x123 mm	Ref. 34134
	**Faretto Portalampada Quarzo GU10 per Binario Trifase** Trifase	Nero - 78613 Bianco - 78622 Oro - 132523 Argento - 132524	• Protezione IP: IP44 • Dimensioni: Ø60xH180mm • Garanzia: 5 Anni • Materiale del Corpo: Alluminio • Uso: Interno	Ref. 37798
	**Faretto LED Regolabile CCT Selezionabile New Mallet 20W per Binario Trifase** Trifase	Bianco - 123080 Nero - 123084	• Fattore di Abbagliamento: UGR15 • Potenza: 20 W • Dimmerabile: Triac • Flusso Luminoso: 2000 lm • Fascio Luminoso: 36º	Ref. 62812
	**Faretto LED Regolabile CCT Selezionabile New Mallet 30W per Binario Trifase** Trifase	Bianco - 123088 Nero - 123092	• Fattore di Abbagliamento: UGR 15 • Potenza: 30 W • Dimmerabile: Triac • Flusso Luminoso: 3000 lm • Fascio Luminoso: 36º	Ref. 62816
	**Faretto LED New Bertha Nero 30W CCT LIFUD per Binario Trifase** Trifase	Selezionabile (Caldo-Naturale-Freddo)	• Potenza: 30 W • Flusso Luminoso: 3000 lm • Fascio Luminoso: 36º • Protezione IP: IP20 • Tensione di Alimentazione: 220-240V AC	Ref. 63060

Copyright ©
Reservados todos los derechos

Catalogo

Iluminación LED

	**Faretto LED New Bertha Bianco 30W CCT LIFUD per Binario Trifase** Trifase	Selezionabile (Caldo-Naturale-Freddo)	• Potenza: 30 W • Flusso Luminoso: 2400 lm • Fascio Luminoso: 36º • Protezione IP: IP20 • Tensione di Alimentazione: 220-240V AC	Ref. 63063
	**Faretto LED Vulcan 30W Bianco per Binario Trifase** Trifase	Bianco Caldo 3000K - 3500K - 123677 Bianco Freddo 5000K - 5500K - 123683 Bianco Naturale 4000K - 4500K - 123689	• Potenza: 30 W • Flusso Luminoso: 3000 lm • Fascio Luminoso: 24° • Protezione IP: IP20 • Multitensione: 85-265V AC	Ref. 63143
	**Faretto LED Vulcan 30W per Binario Trifase Nero** Trifase	Bianco Caldo 3000K - 3500K - 123718 Bianco Naturale 4000K - 4500K - 123724 Bianco Freddo 5000K - 5500K - 123730	• Potenza: 30 W • Flusso Luminoso: 3000 lm • Fascio Luminoso: 24° • Protezione IP: IP20 • Multitensione: 85-265V AC	Ref. 63160
	**Faretto LED New d'Angelo Nero 40W CCT LIFUD per Binario Trifase** Trifase	Selezionabile (Caldo-Naturale-Freddo)	• Potenza: 40 W • Flusso Luminoso: 3700 lm • Fascio Luminoso: 36º • Protezione IP: IP20 • Tensione di Alimentazione: 220-240V AC	Ref. 63208
	**Faretto LED New d'Angelo Bianco 40W CCT LIFUD per Binario Trifase** Trifase	Selezionabile (Caldo-Naturale-Freddo)	• Potenza: 40 W • Flusso Luminoso: 4000 lm • Fascio Luminoso: 36º • Protezione IP: IP20 • Tensione di Alimentazione: 220-240V AC	Ref. 63209
	**Faretto LED New d'Angelo 30W CCT LIFUD per Binario Trifase Bianco** Trifase	Selezionabile (Caldo-Naturale-Freddo)	• Potenza: 30 W • Flusso Luminoso: 3000 lm • Fascio Luminoso: 36º • Protezione IP: IP20 • Tensione di Alimentazione: 220-240V AC	Ref. 63960
	**Faretto LED New d'Angelo Nero 30W CCT LIFUD per Binario Trifase** Trifase	Selezionabile (Caldo-Naturale-Freddo)	• Potenza: 30 W • Flusso Luminoso: 3000 lm • Fascio Luminoso: 36º • Protezione IP: IP20 • Tensione di Alimentazione: 220-240V AC	Ref. 63964
	**Faretto LED New d'Angelo LIFUD per Binario Trifase 30W Nero** Trifase	Bianco Caldo 3000K - 3500K - 130568 Bianco Naturale 4000K - 4500K - 130572 Bianco Freddo 5500K - 6000K - 130576	• Potenza: 30 W • Flusso Luminoso: 3000 lm • Fascio Luminoso: 36º • Protezione IP: IP20 • Tensione di Alimentazione: 220-240V AC	Ref. 65328
	**Faretto LED New d'Angelo LIFUD per Binario Trifase da 30W Bianco** Trifase	Bianco Caldo 3000K - 3500K - 130579 Bianco Naturale 4000K - 4500K - 130580 Bianco Freddo 5500K - 6000K - 130583	• Potenza: 30 W • Flusso Luminoso: 3000 lm • Fascio Luminoso: 36º • Protezione IP: IP20 • Tensione di Alimentazione: 220-240V AC	Ref. 65331
	**Faretto LED New d'Angelo Bianco 40W LIFUD per Binario Trifase** Trifase	Bianco Caldo 3000K - 3500K - 130720 Bianco Naturale 4500K - 5000K - 130724 Bianco Freddo 5500K - 6000K - 130728	• Potenza: 40 W • Flusso Luminoso: 4000 lm • Fascio Luminoso: 36º • Protezione IP: IP20 • Tensione di Alimentazione: 220-240V AC	Ref. 65392
	**Faretto LED New Bertha Bianco 30W LIFUD per Binario Trifase** Trifase	Bianco Caldo 3000K - 3500K - 130732 Bianco Naturale 4500K - 5000K - 130735 Bianco Freddo 5500K - 6000K - 130739	• Potenza: 30 W • Flusso Luminoso: 3000 lm • Fascio Luminoso: 36º • Protezione IP: IP20 • Tensione di Alimentazione: 220-240V AC	Ref. 65396
	**Faretto LED New Bertha Nero 30W LIFUD per Binario Trifase** Trifase	Bianco Caldo 3000K - 3500K - 130743 Bianco Naturale 4500K - 5000K - 130744 Bianco Freddo 5500K - 6000K - 130748	• Potenza: 30 W • Flusso Luminoso: 3000 lm • Fascio Luminoso: 36º • Protezione IP: IP20 • Tensione di Alimentazione: 220-240V AC	Ref. 65399

Copyright ©
Reservados todos los derechos

Catalogo

Iluminación LED

	**Faretto LED Regolabile New Mallet 30W per Binario Trifase Bianco** Trifase	Bianco Caldo 3000K - 3500K - 130767 Bianco Naturale 4000K - 4500K - 130771 Bianco Freddo 5000K - 5500K - 130775	• Fattore di Abbagliamento: UGR 15 • Potenza: 30 W • Dimmerabile: Triac • Flusso Luminoso: 3000 lm • Fascio Luminoso: 36º	Ref. 65407
	**Faretto LED Regolabile New Mallet 30W per Binario Trifase Nero** Trifase	Bianco Caldo 3000K - 3500K - 130776 Bianco Naturale 4000K - 4500K - 130780 Blanco 5000K - 5500K - 130784	• Fattore di Abbagliamento: UGR15 • Potenza: 30 W • Dimmerabile: Triac • Flusso Luminoso: 3000 lm • Fascio Luminoso: 36º	Ref. 65408
	**Faretto LED Regolabile New Mallet 20W per Binario Trifase Bianco** Trifase	Bianco Caldo 3000K - 3500K - 130799 Bianco Naturale 4000K - 4500K - 130803 Bianco Freddo 5000K - 5500K - 130804	• Fattore di Abbagliamento: UGR 15 • Potenza: 20 W • Dimmerabile: Triac • Flusso Luminoso: 2000 lm • Fascio Luminoso: 36º	Ref. 65411
	**Faretto LED Regolabile New Mallet 20W per Binario Trifase Nero** Trifase	Bianco Caldo 3000K - 3500K - 130811 Bianco Naturale 4000K - 4500K - 130815 Bianco Freddo 5000K - 5500K - 130819	• Fattore di Abbagliamento: UGR15 • Potenza: 20 W • Dimmerabile: Triac • Flusso Luminoso: 2000 lm • Fascio Luminoso: 36º	Ref. 65415
	**Lampada a Sospensione Quarzo per Binario Trifase** Trifase	Bianco - 142065 Nero - 142069	• Protezione IP: IP44 • Dimensioni: Ø60x130 mm // Ø60x35mm • Garanzia: 5 Anni • Materiale del Corpo: Alluminio • Uso: Interno	Ref. 70129
	**Faretto LED New D'Angelo Nero 40W CCT LIFUD per Binario Trifase Speciale Negozio di Alimentari** Trifase	Azzurro - 142694 Marrone - 142698 Verde - 142702 Rosso - 142706 Viola - 142709	• Potenza: 40 W • Flusso Luminoso: 2400 lm • Fascio Luminoso: 38º • Protezione IP: IP20 • Tensione di Alimentazione: 220-240V AC	Ref. 70634
	**Faretto LED New D'Angelo Nero 40W CCT LIFUD (UGR13)** Trifase	Selezionabile (Caldo-Naturale-Freddo)	• Fattore di Abbagliamento: UGR 13 • Potenza: 40 W • Flusso Luminoso: 4000 lm • Fascio Luminoso: 38º • Protezione IP: IP20	Ref. 70666
	**Faretto LED New D'Angelo Nero 40W CCT LIFUD Telescopico per Binario Trifase** Trifase	Selezionabile (Caldo-Naturale-Freddo)	• Potenza: 40 W • Flusso Luminoso: 4000 lm • Fascio Luminoso: 38º • Protezione IP: IP20 • Tensione di Alimentazione: 220-240V AC	Ref. 70670
	**Faretto LED New D'Angelo Nero 40W CCT LIFUD Focal per Binario Trifase** Trifase	Selezionabile (Caldo-Naturale-Freddo)	• Potenza: 40 W • Flusso Luminoso: 4000 lm • Fascio Luminoso: 38º • Protezione IP: IP20 • Tensione di Alimentazione: 220-240V AC	Ref. 70673
	**Faretto LED New D'Angelo Nero 40W CCT LIFUD Cinema per Binario Trifase** Trifase	Selezionabile (Caldo-Naturale-Freddo)	• Potenza: 40 W • Flusso Luminoso: 2400 lm • Fascio Luminoso: 38º • Protezione IP: IP20 • Tensione di Alimentazione: 220-240V AC	Ref. 70674
	**Faretto Portalampada per Binario Trifase Cinema per lampadine E27 PAR30** Trifase	Nero	• Protezione IP: IP20 • Tensione di Alimentazione: 220-240V AC • Freq. di Funzionamento: 50-60 Hz • Dimensioni: Ø120x310 mm • Garanzia: 5 Anni	Ref. 72465
	**Faretto Portalampada da Binario Trifase kurangna per Lampadina GU10** Trifase	Bianco - 148459 Nero - 148461	• Protezione IP: IP20 • Dimensioni: 90x230 mm • Garanzia: 5 Anni • Materiale del Corpo: Alluminio • Uso: Interno	Ref. 73037

Copyright ©
Reservados todos los derechos

	**Faretto LED New D'Angelo Nero 40W (CRI 90) LIFUD per Binario Trifase** Trifase	Bianco Caldo 3000K - 3500K - 156153 Bianco Naturale 4500K - 5000K - 156155 Bianco Freddo 5500K - 6000K - 156158	• Potenza: 40 W • Flusso Luminoso: 4000 lm • Fascio Luminoso: 38º • Protezione IP: IP20 • Tensione di Alimentazione: 220-240V AC	Ref. 77290

Binario per Faretti

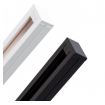	**Binario Bifase PC per Faretti LED 1 Metro** Binario per Faretti	Nero - 151614 Bianco - 151615	• Potenza: Max. 250 W • Protezione IP: IP20 • Tensione di Alimentazione: 220-240V AC • Freq. di Funzionamento: 50-60 Hz • Dimensioni: 35x21x1000 mm	Ref. 74734
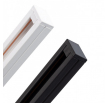	**Binario Bifase PC per Faretti LED 2 Metri** Binario per Faretti	Nero - 151620 Bianco - 151622	• Potenza: Max. 250 W • Protezione IP: IP20 • Tensione di Alimentazione: 220-240V AC • Dimensioni: 35x21x2000 mm • Intensità di Corrente: Max. 10 A	Ref. 74739

Monofase

	**Binario Monofase UltraPower per Faretti LED 2 Metri** Monofase	Bianco - 7606 Nero - 7615	• Potenza: 250 W • Protezione IP: IP20 • Dimensioni: 35x21x2000 mm • Garanzia: 5 Anni • Materiale del Corpo: Alluminio	Ref. 3459
	**Binario Monofase UltraPower per Faretti LED 1 Metro** Monofase	Bianco - 7607 Nero - 7608	• Potenza: 250 W • Protezione IP: IP20 • Dimensioni: 35x21x1000 mm • Garanzia: 5 Anni • Materiale del Corpo: Alluminio	Ref. 3460
	**Connettore Tipo T per Binario Monofase UltraPower** Monofase	Bianco - 7618 Nero - 7619	• Dimensioni: 106x70x18 mm • Garanzia: 3 Anni • Tipo Binario: Monofase	Ref. 3464
	**Connettore Tipo X per Binario Monofase UltraPower** Monofase	Bianco - 7626 Nero - 7627	• Dimensioni: 106x106x18 mm • Garanzia: 3 Anni • Tipo Binario: Monofase	Ref. 3466
	**Kit di Sospensione per Binario Monofase UltraPower** Monofase	Bianco - 7636 Nero - 7638	• Garanzia: 3 Anni • Tipo Binario: Monofase	Ref. 3467
	**Connettore Tipo I per Binario Monofase UltraPower** Monofase	Bianco - 7716 Nero - 7717	• Dimensioni: 78x34x20 mm • Garanzia: 3 Anni • Tipo Binario: Monofase	Ref. 3486
	**Connettore Tipo L per Binario Monofase UltraPower** Monofase	Bianco - 7718 Nero - 7719	• Dimensioni: 71x71x20 mm • Garanzia: 3 Anni • Tipo Binario: Monofase	Ref. 3487

Copyright ©
Reservados todos los derechos

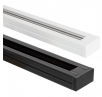	**Binario Monofase PC per Faretti LED 1 Metro** Monofase	Bianco - 140662 Nero - 140666	• Potenza: Max. 250 W • Protezione IP: IP20 • Tensione di Alimentazione: 220-240V AC • Freq. di Funzionamento: 50-60 Hz • Dimensioni: 35x21x1000 mm	Ref. 69378
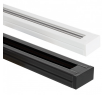	**Binario Monofase PC per Faretti LED 2 Metri** Monofase	Bianco - 140670 Nero - 140674	• Potenza: Max. 250 W • Protezione IP: IP20 • Tensione di Alimentazione: 220-240V AC • Dimensioni: 35x21x2000 mm • Intensità di Corrente: Max. 10 A	Ref. 69382
	**Connettore Tipo I per Binario Monofase PC** Monofase	Bianco - 141805 Nero - 141806	• Dimensioni: 78x34x20 mm • Garanzia: 3 Anni • Altezza: 78 mm • Larghezza: 34 mm • Lunghezza: 20 mm	Ref. 69925
	**Connettore Tipo L per Binario Monofase PC** Monofase	Bianco - 141813 Nero - 141817	• Dimensioni: 71x71x20 mm • Garanzia: 3 Anni • Altezza: 71 mm • Larghezza: 71 mm • Lunghezza: 20 mm	Ref. 69929
	**Connettore Tipo T per Binario Monofase PC** Monofase	Nero	• Dimensioni: 106x70x18 mm • Garanzia: 3 Anni • Altezza: 106 mm • Larghezza: 70 mm • Lunghezza: 18 mm	Ref. 69933
	**Binario Monofase UltraPower Design per Faretti LED 2 Metri** Monofase	Bianco - 148413 Nero - 148417	• Protezione IP: IP20 • Tensione di Alimentazione: 220-240V AC • Dimensioni: 35x21x2000 mm • Garanzia: 5 Anni • Materiale del Corpo: Alluminio	Ref. 73021
	**Binario Monofase UltraPower Design per Faretti LED 1 Metro** Monofase	Bianco - 148419 Nero - 148423	• Potenza: 250 W • Protezione IP: IP20 • Tensione di Alimentazione: 220-240V AC • Dimensioni: 35x21x1000 mm • Garanzia: 5 Anni	Ref. 73023
	**Kit di Superficie Rotondo per Faretti per Binario Monofase** Monofase	Nero - 149849 Bianco - 149853	• Protezione IP: IP20 • Tensione di Alimentazione: 220-240V AC • Freq. di Funzionamento: 50-60 Hz • Dimensioni: Ø98x17 mm • Intensità di Corrente: 2A	Ref. 73598
	**Kit di Superficie Ovale per Faretto da Binario Monofase** Monofase	Nero - 149857 Bianco - 149858	• Protezione IP: IP20 • Tensione di Alimentazione: 220-240V AC • Freq. di Funzionamento: 50-60 Hz • Dimensioni: 185x53mm • Intensità di Corrente: 2A	Ref. 73601

Trifase

	**Binario Trifase per Faretti LED 1 Metro** Trifase	Bianco - 1777 Nero - 1778	• Potenza: Max. 2000 W • Tensione di Alimentazione: 220-240V AC • Dimensioni: 32.2x36.4x1000 mm • Intensità di Corrente: Max. 10 A • Garanzia: 5 Anni	Ref. 955
	**Binario Trifase per Faretti LED 2 Metri** Trifase	Bianco - 1779 Nero - 1780	• Potenza: Máx. 2000W • Tensione di Alimentazione: 220-240V AC • Dimensioni: 32.2x36.4x2000 mm • Intensità di Corrente: Max. 10 A • Garanzia: 5 Anni	Ref. 957

Copyright ©
Reservados todos los derechos

Catalogo

Iluminación LED



Connettore Tipo I per Binario Trifase

Trifase

Bianco - 1798
Nero - 1799

- Dimensioni: 30x70 mm
- Intensità di Corrente: 10 A
- Garanzia: 3 Anni
- Tipo Binario: Trifase

Ref. 961



Connettore 'Right Side' Tipo L per Binario Trifase

Trifase

Bianco - 1781
Nero - 1782

- Dimensioni: 98x98x33 mm
- Intensità di Corrente: 10 A
- Garanzia: 3 Anni
- Tipo Binario: Trifase

Ref. 964



Connettore 'Right Side' Tipo T per Binario Trifase

Trifase

Bianco - 1800
Nero - 1801

- Dimensioni: 165x98 mm
- Intensità di Corrente: 10 A
- Garanzia: 3 Anni
- Tipo Binario: Trifase

Ref. 966



Connettore Tipo X per Binario Trifase

Trifase

Bianco - 1802
Nero - 1803

- Intensità di Corrente: 10 A
- Garanzia: 3 Anni
- Tipo Binario: Trifase

Ref. 968



Connettore 'Right Side' Trifase a Rete

Trifase

Bianco - 1804
Nero - 1805

- Dimensioni: 98 mm
- Intensità di Corrente: Max. 10 A
- Garanzia: 3 Anni
- Materiale del Corpo: PC
- Tipo Binario: Trifase

Ref. 970



Tappo Terminale Rotondo per Binario Trifase

Trifase

Bianco - 1806
Nero - 1807

- Dimensioni: 42x34 mm
- Garanzia: 3 Anni
- Tipo Binario: Trifase

Ref. 972



Tappo Terminale Quadrato per Binario Trifase

Trifase

Bianco - 1808
Nero - 1809

- Dimensioni: 31x31 mm
- Garanzia: 3 Anni
- Materiale del Corpo: PC
- Tipo Binario: Trifase

Ref. 974



Kit di Sospensione Binario Trifase

Trifase

Bianco - 1810
Nero - 1811

- Dimensioni: 1'44 m
- Garanzia: 3 Anni
- Materiale del Corpo: Alluminio - PC
- Tipo Binario: Trifase

Ref. 1019



Connettore Flessibile per Binario Trifase

Trifase

Bianco - 3125
Nero - 3126

- Dimensioni: 233x32 mm
- Garanzia: 3 Anni
- Tipo Binario: Trifase

Ref. 1924



Connettore 'Left Side' Tipo L per Binario Trifase

Trifase

Bianco - 3248
Nero - 3249

- Dimensioni: 98x98x33 mm
- Intensità di Corrente: 10 A
- Garanzia: 3 Anni
- Tipo Binario: Trifase

Ref. 1988



Connettore 'Left Side' Tipo T per Binario Trifase

Trifase

Bianco - 3439
Nero - 3440

- Dimensioni: 165x98 mm
- Intensità di Corrente: 10 A
- Garanzia: 3 Anni
- Tipo Binario: Trifase

Ref. 2028



Connettore a Rete Trifase 'Left Side'

Trifase

Bianco - 3441
Nero - 3442

- Dimensioni: 98 mm
- Intensità di Corrente: Max. 10 A
- Garanzia: 3 Anni
- Materiale del Corpo: PC
- Tipo Binario: Trifase

Ref. 2029



Gancio per Binario Trifase

Trifase

Bianco - 31291
Nero - 31300

- Dimensioni: 520x280 mm
- Garanzia: 3 Anni
- Certificati: CE
- Tipo Binario: Trifase

Ref. 14821

Copyright ©
Reservados todos los derechos

Catalogo

Iluminación LED

	**Presa tipo F Schuko pe Binario Trifase** Trifase	Bianco - 31309 Nero - 31318	• Tensione di Alimentazione: 220-250V AC • Freq. di Funzionamento: 50-60 Hz • Intensità di Corrente: 10 A • Garanzia: 3 Anni • Tipo Binario: Trifase	Ref. 14839
	**Luce di Emergenza per Binario Trifase 2W con AutoTest** Trifase	Bianco - 31327 Nero - 31336	• Potenza: 2 W • Protezione IP: IP20 • Multitensione: 187-242V AC • Tensione di Alimentazione: 220-240V AC • Indice di Resa Cromatica: 80	Ref. 14848
	**Lente 30º Doppio Lato per Faretto LED Fenit Trifase** Trifase	30º	• Fascio Luminoso: 30º • Garanzia: 3 Anni • Certificati: CE • Lunghezza: 295 mm	Ref. 14857
	**Binario Trifase a Incasso per Faretti LED 1 Metro** Trifase	Bianco - 145197 Nero - 145201	• Potenza: Max. 2000 W • Dimensioni di incasso: 32x1000 mm • Tensione di Alimentazione: 220-240V AC • Dimensioni: 56x32x1000 mm • Intensità di Corrente: Max. 10 A	Ref. 71577

Accessori Bifase

	**Binario Bifase a Incasso per Faretti LED 1 Metro** Accessori Bifase	Bianco - 145202 Nero - 145206	• Potenza: Max. 2000 W • Protezione IP: IP20 • Tensione di Alimentazione: 220-240V AC • Freq. di Funzionamento: 50-60 Hz • Dimensioni: 35x21x1000 mm	Ref. 71578
	**Connettore Tipo I per Binario Bifase PC** Accessori Bifase	Nero - 151625 Bianco - 151630	• Dimensioni: 78x34x20 mm • Garanzia: 3 Anni • Altezza: 78 mm • Larghezza: 34 mm • Lunghezza: 20 mm	Ref. 74740
	**Connettore Tipo L per Binario Bifase PC** Accessori Bifase	Nero - 151642 Bianco - 151645	• Dimensioni: 71x71x20 mm • Garanzia: 3 Anni • Altezza: 71 mm • Larghezza: 71 mm • Lunghezza: 20 mm	Ref. 74744
	**Connettore Tipo T per Binario Bifase PC** Accessori Bifase	Nero - 151687 Bianco - 151690	• Dimensioni: 106x70x18 mm • Garanzia: 3 Anni • Altezza: 106 mm • Larghezza: 70 mm • Lunghezza: 18 mm	Ref. 74757

Illuminazione LED Indirizzable

	**Faretto LED SAMSUNG Espositori e Vetrine 15W LIFUD** Illuminazione LED Indirizzable	Bianco Freddo 5500K	• Potenza: 15 W • Dimensioni di incasso: 175x70 mm • Flusso Luminoso: 1650 lm • Fascio Luminoso: 100º • Protezione IP: IP20	Ref. 1580
	**Faretto Proiettore LED SAMSUNG 120lm/W Orientabile Rettangolare 28W LIFUD Nero** Illuminazione LED Indirizzable	Bianco Freddo 5500K - 3325 Non Dimmerabile - 3325 Bianco Freddo 5500K - 3329 Dimmerabile 1-10V - 3329	• Potenza: 28 W • Dimensioni di incasso: 227x130 mm • Flusso Luminoso: 3360 lm • Fascio Luminoso: 100º • Protezione IP: IP20	Ref. 2012

Copyright ©
Reservados todos los derechos

Catalogo

Iluminación LED

	**Faretto Proiettore LED SAMSUNG 120lm/W Orientabile Rotondo 60W LIFUD Argento** Illuminazione LED Indirizzabile	Bianco Naturale 4000K - 3396 , Dimmerabile 1-10V - 3396 , Bianco Caldo 3000K - 3397 , Dimmerabile 1-10V - 3397 , Bianco Naturale 4000K - 3400 , Non Dimmerabile - 3400 , Bianco Caldo 3000K - 3401 , Non Dimmerabile - 3401	• Potenza: 60 W • Dimensioni di incasso: Ø215-Ø230 mm • Flusso Luminoso: 7200 lm • Fascio Luminoso: 60º • Protezione IP: IP20	Ref. 2014
	**Faretto Proiettore LED SAMSUNG 120lm/W Orientabile Rotondo 60W LIFUD** Illuminazione LED Indirizzabile	Bianco Caldo 3000K - 3355 Dimmerabile 1-10V - 3355 Bianco Caldo 3000K - 3358 Non Dimmerabile - 3358	• Potenza: 60 W • Dimensioni di incasso: Ø215-Ø230 mm • Flusso Luminoso: 7200 lm • Fascio Luminoso: 60º • Protezione IP: IP20	Ref. 2017
	**Faretto Proiettore LED SAMSUNG 120lm/W Orientabile Rettangolare 38W LIFUD Nero** Illuminazione LED Indirizzabile	Bianco Freddo 5500K - 3392 Non Dimmerabile - 3392 Bianco Freddo 5500K - 3402 Dimmerabile 1-10V - 3402	• Potenza: 38 W • Dimensioni di incasso: 227x130 mm • Flusso Luminoso: 4560 lm • Fascio Luminoso: 100º • Protezione IP: IP20	Ref. 2021
	**Faretto Proiettore LED SAMSUNG 120lm/W Orientabile Rettangolare 48W LIFUD** Illuminazione LED Indirizzabile	Bianco Caldo 3000K - 3408 Non Dimmerabile - 3408	• Potenza: 48 W • Dimensioni di incasso: 227x130 mm • Flusso Luminoso: 5760 lm • Fascio Luminoso: 100º • Protezione IP: IP20	Ref. 2024
	**Faretto Proiettore LED SAMSUNG 120 lm/W Orientabile Rettangolare 48W LIFUD Nero** Illuminazione LED Indirizzabile	Bianco Naturale 4000K - 3416 Non Dimmerabile - 3416	• Potenza: 48 W • Dimensioni di incasso: 227x130 mm • Flusso Luminoso: 5760 lm • Fascio Luminoso: 100º • Protezione IP: IP20	Ref. 2025
	**Faretto Proiettore LED SAMSUNG 120lm/W Orientabile Rettangolare Design 28W LIFUD** Illuminazione LED Indirizzabile	Bianco Freddo 5500K - 120570 Non Dimmerabile - 120570 Bianco Freddo 5500K - 120584 Dimmerabile 1-10V - 120584	• Potenza: 28 W • Dimensioni di incasso: 227x130 mm • Flusso Luminoso: 3360 lm • Fascio Luminoso: 100º • Protezione IP: IP20	Ref. 61686
	**Faretto Proiettore LED SAMSUNG 120lm/W Orientabile Rettangolare Design 38W LIFUD** Illuminazione LED Indirizzabile	Bianco Freddo 5500K - 120645 Non Dimmerabile - 120645	• Potenza: 38 W • Dimensioni di incasso: 227x130 mm • Flusso Luminoso: 4560 lm • Fascio Luminoso: 100º • Protezione IP: IP20	Ref. 61691
	**Faretto Proiettore LED SAMSUNG 120 lm/W Orientabile Rettangolare Design 48W LIFUD** Illuminazione LED Indirizzabile	Bianco Naturale 4000K - 120684 Non Dimmerabile - 120684 Bianco Naturale 4000K - 120726 Dimmerabile 1-10V - 120726	• Potenza: 48 W • Dimensioni di incasso: 227x130 mm • Flusso Luminoso: 5760 lm • Fascio Luminoso: 100º • Protezione IP: IP20	Ref. 61702
	**Faretto Proiettore LED SAMSUNG 125lm/W Orientabile Rotondo 38W CCT Selezionabile LIFUD** Illuminazione LED Indirizzabile	Selezionabile (Caldo-Naturale-Freddo)	• Fattore di Abbagliamento: UGR 19 • Potenza: 38 W • Dimensioni di incasso: Ø160mm • Flusso Luminoso: 4750 lm • Fascio Luminoso: 90 º	Ref. 62290
	**Faretto Proiettore LED SAMSUNG 130lm/W Orientabile Rettangolare 20W CCT Selezionabile LIFUD** Illuminazione LED Indirizzabile	Selezionabile (Caldo-Naturale-Freddo)	• Fattore di Abbagliamento: UGR 19 • Potenza: 20 W • Dimensioni di incasso: 210x125 mm • Flusso Luminoso: 2600 lm • Fascio Luminoso: 100º	Ref. 62306
	**Faretto Proiettore LED 130lm/W Orientabile Rettangolare 38W CCT Selezionabile LIFUD** Illuminazione LED Indirizzabile	Selezionabile (Caldo-Naturale-Freddo)	• Fattore di Abbagliamento: UGR 19 • Potenza: 38 W • Dimensioni di incasso: 210x125 mm • Flusso Luminoso: 5000 lm • Fascio Luminoso: 100º	Ref. 62310

Copyright ©
Reservados todos los derechos

Catalogo

Iluminación LED

	**Faretto Proiettore LED 130lm/W Orientabile Rettangolare 48W CCT Selezionabile LIFUD** Illuminazione LED Indirizzabile	Selezionabile (Caldo-Naturale-Freddo)	• Fattore di Abbagliamento: UGR 19 • Potenza: 48 W • Dimensioni di incasso: 210x125 mm • Flusso Luminoso: 6250 lm • Fascio Luminoso: 100º	Ref. 62317
	**Proiettore LED SAMSUNG 125lm/W Orientabile Rotondo 48W CCT Selezionabile LIFUD** Illuminazione LED Indirizzabile	Selezionabile (Caldo-Naturale-Freddo)	• Fattore di Abbagliamento: UGR 19 • Potenza: 48 W • Dimensioni di incasso: Ø220 mm • Flusso Luminoso: 6000 lm • Fascio Luminoso: 60º	Ref. 62321
	**Faretto Proiettore LED SAMSUNG 130lm/W Orientabile Rettangolare 60W CCT Selezionabile LIFUD** Illuminazione LED Indirizzabile	Selezionabile (Caldo-Naturale-Freddo)	• Fattore di Abbagliamento: UGR 19 • Potenza: 60 W • Dimensioni di incasso: 210x130 mm • Flusso Luminoso: 7800 lm • Fascio Luminoso: 100º	Ref. 62891
	**Faretto Proiettore LED SAMSUNG 130lm/W Orientabile Rettangolare 48W LIFUD** Illuminazione LED Indirizzabile	Bianco Caldo 2800K - 3200K - 124448 Bianco Naturale 3800K - 4200K - 124460 Bianco Freddo 5500K - 6000K - 124463	• Fattore di Abbagliamento: UGR 19 • Potenza: 48 W • Dimensioni di incasso: 210x125 mm • Flusso Luminoso: 6250 lm • Fascio Luminoso: 100º	Ref. 63580
	**Faretto Proiettore LED SAMSUNG 130lm/W Orientabile Rettangolare 38W LIFUD** Illuminazione LED Indirizzabile	Bianco Caldo 2800K - 3200K - 124452 Bianco Naturale 3800K - 4200K - 124464 Bianco Freddo 5500K - 6000K - 124468	• Fattore di Abbagliamento: UGR 19 • Potenza: 38 W • Dimensioni di incasso: 210x125 mm • Flusso Luminoso: 5000 lm • Fascio Luminoso: 100º	Ref. 63584
	**Faretto Proiettore LED SAMSUNG 130lm/W Orientabile Rettangolare 20W LIFUD** Illuminazione LED Indirizzabile	Bianco Caldo 2800K - 3200K - 124456 Bianco Naturale 3800K - 4200K - 124471 Bianco Freddo 5500K - 6000K - 124475	• Fattore di Abbagliamento: UGR 19 • Potenza: 20 W • Dimensioni di incasso: 210x125 mm • Flusso Luminoso: 2600 lm • Fascio Luminoso: 100º	Ref. 63588
	**Faretto Proiettore LED SAMSUNG 125lm/W Orientabile Rotondo 38W** Illuminazione LED Indirizzabile	Bianco Caldo 2800K - 3200K - 124459 Bianco Naturale 3800K - 4200K - 124479 Bianco Freddo 5500K - 6000K - 124480	• Fattore di Abbagliamento: UGR 19 • Potenza: 38 W • Dimensioni di incasso: Ø165 mm • Flusso Luminoso: 4750 lm • Fascio Luminoso: 90 º	Ref. 63591
	**Faretto Proiettore LED SAMSUNG 125lm/W Orientabile Rotondo 38W CCT Selezionabile LIFUD Nero** Illuminazione LED Indirizzabile	Selezionabile (Caldo-Naturale-Freddo)	• Fattore di Abbagliamento: UGR 19 • Potenza: 38 W • Dimensioni di incasso: Ø160mm • Flusso Luminoso: 4750 lm • Fascio Luminoso: 90 º	Ref. 64308
	**Faretto Proiettore LED SAMSUNG 130lm/W Orientabile Rettangolare 20W CCT Selezionabile LIFUD Nero** Illuminazione LED Indirizzabile	Selezionabile (Caldo-Naturale-Freddo)	• Fattore di Abbagliamento: UGR 19 • Potenza: 20 W • Dimensioni di incasso: 210x125 mm • Flusso Luminoso: 2600 lm • Fascio Luminoso: 100º	Ref. 64311
	**Faretto Proiettore LED SAMSUNG 130lm/W Orientabile Rettangolare 38W CCT Selezionabile LIFUD Nero** Illuminazione LED Indirizzabile	Selezionabile (Caldo-Naturale-Freddo)	• Fattore di Abbagliamento: UGR 19 • Potenza: 38 W • Dimensioni di incasso: 210x125 mm • Flusso Luminoso: 5000 lm • Fascio Luminoso: 100º	Ref. 64319
	**Faretto Proiettore LED SAMSUNG 130lm/W Orientabile Rettangolare 48W CCT Selezionabile LIFUD Nero** Illuminazione LED Indirizzabile	Selezionabile (Caldo-Naturale-Freddo)	• Fattore di Abbagliamento: UGR 19 • Potenza: 48 W • Dimensioni di incasso: 210x125 mm • Flusso Luminoso: 6250 lm • Fascio Luminoso: 100º	Ref. 64320

Copyright ©
Reservados todos los derechos

Catalogo

Iluminación LED



Faretto Proiettore LED SAMSUNG 125lm/W Orientabile Rotondo 38W Nero

Illuminazione LED Indirizzabile

Bianco Caldo 2800K - 3200K - 125619
Bianco Naturale 3800K - 4200K - 125623
Bianco Freddo 5500K - 6000K - 125627

- Fattore di Abbagliamento: UGR 19
- Potenza: 38 W
- Dimensioni di incasso: Ø165 mm
- Flusso Luminoso: 4750 lm
- Fascio Luminoso: 90 º

Ref. 64327



Faretto Proiettore LED SAMSUNG 130lm/W Orientabile Rettangolare 20W LIFUD Nero

Illuminazione LED Indirizzabile

Bianco Caldo 2800K - 3200K - 125628
Bianco Naturale 3800K - 4200K - 125632
Bianco Freddo 5500K - 6000K - 125636

- Fattore di Abbagliamento: UGR 19
- Potenza: 20 W
- Dimensioni di incasso: 210x125 mm
- Flusso Luminoso: 2600 lm
- Fascio Luminoso: 100º

Ref. 64328



Faretto Proiettore LED SAMSUNG 130lm/W Orientabile Rettangolare 38W LIFUD Nero

Illuminazione LED Indirizzabile

Bianco Caldo 2800K - 3200K - 125639
Bianco Naturale 3800K - 4200K - 125643
Bianco Freddo 5500K - 6000K - 125647

- Fattore di Abbagliamento: UGR 19
- Potenza: 38 W
- Dimensioni di incasso: 210x125 mm
- Flusso Luminoso: 5000 lm
- Fascio Luminoso: 100º

Ref. 64331



Faretto Proiettore LED SAMSUNG 130lm/W Orientabile Rettangolare 48W LIFUD Nero

Illuminazione LED Indirizzabile

Bianco Caldo 2800K - 3200K - 125651
Bianco Naturale 3800K - 4200K - 125655
Bianco Freddo 5500K - 6000K - 125659

- Potenza: 48 W
- Dimensioni di incasso: 230x130 mm
- Flusso Luminoso: 6250 lm
- Fascio Luminoso: 100º
- Protezione IP: IP20

Ref. 64335



Faretto Proiettore SAMSUNG LED 130lm/W Orientabile Rettangolare 60W LIFUD

Illuminazione LED Indirizzabile

Bianco Caldo 3000K - 3500K - 130752
Bianco Naturale 4500K - 5000K - 130763
Bianco Freddo 5500K - 6000K - 130764

- Fattore di Abbagliamento: UGR 19
- Potenza: 60 W
- Dimensioni di incasso: 210x130 mm
- Flusso Luminoso: 7800 lm
- Fascio Luminoso: 100º

Ref. 65400



Faretto Orientabile Rettangolare LED 60W Nero SAMSUNG 130lm/W LIFUD

Illuminazione LED Indirizzabile

Bianco Caldo 3000K - 3500K - 137473
Bianco Naturale 4000K - 4500K - 137477
Bianco Freddo 5500K - 6000K - 137479

- Fattore di Abbagliamento: UGR 19
- Potenza: 60 W
- Dimensioni di incasso: 210x130 mm
- Flusso Luminoso: 7800 lm
- Fascio Luminoso: 100º

Ref. 68377



Faretto Orientabile Rettangolare LED 60W Nero SAMSUNG 130lm/W CCT Selezionabile LIFUD

Illuminazione LED Indirizzabile

Selezionabile (Caldo-Naturale-Freddo)

- Fattore di Abbagliamento: UGR 19
- Potenza: 60 W
- Dimensioni di incasso: 210x130 mm
- Flusso Luminoso: 7800 lm
- Fascio Luminoso: 100º

Ref. 68387



Faretto Orientabile Rotondo LED 60W SAMSUNG 125lm/W CCT Selezionabile LIFUD

Illuminazione LED Indirizzabile

Selezionabile (Caldo-Naturale-Freddo)

- Fattore di Abbagliamento: UGR 19
- Potenza: 48 W
- Dimensioni di incasso: Ø220 mm
- Flusso Luminoso: 7500 lm
- Fascio Luminoso: 60º

Ref. 68717



Faretto Orientabile Rotondo LED 48W Nero SAMSUNG 125lm/W LIFUD CCT Selezionabile

Illuminazione LED Indirizzabile

Selezionabile (Caldo-Naturale-Freddo)

- Fattore di Abbagliamento: UGR 19
- Potenza: 48 W
- Dimensioni di incasso: Ø220 mm
- Flusso Luminoso: 6000 lm
- Fascio Luminoso: 60º

Ref. 70966



Faretto Orientabile Rotondo LED 48W Nero SAMSUNG 125lm/W LIFUD

Illuminazione LED Indirizzabile

Bianco Caldo 2800K - 3200K - 143413
Bianco Naturale 3800K - 4200K - 143417
Bianco Freddo 5500K - 6000K - 143421

- Fattore di Abbagliamento: UGR 19
- Potenza: 48 W
- Dimensioni di incasso: Ø220 mm
- Flusso Luminoso: 6000 lm
- Fascio Luminoso: 60º

Ref. 70969



Faretto Proiettore Orientabile Rotondo LED 60W Nero SAMSUNG 125lm/W LIFUD

Illuminazione LED Indirizzabile

Bianco Caldo 2800K - 3200K - 145921
Bianco Naturale 3800K - 4200K - 145923
Bianco Freddo 5500K - 6000K - 145927

- Fattore di Abbagliamento: UGR 19
- Potenza: 60 W
- Dimensioni di incasso: Ø220 mm
- Flusso Luminoso: 7500 lm
- Fascio Luminoso: 60º

Ref. 72111

Copyright ©
Reservados todos los derechos

	**Faretto Portalampada di Superficie Cinema per Lampadine E27 PAR30** Illuminazione LED Indirizzabile	Nero	• Protezione IP: IP20 • Tensione di Alimentazione: 220-240V AC • Freq. di Funzionamento: 50-60 Hz • Dimensioni: Ø120x310 mm • Garanzia: 5 Anni	Ref. 72459
	**Faretto Proiettore Orientabile Rotondo LED 48W SAMSUNG 125lm/W LIFUD** Illuminazione LED Indirizzabile	Bianco Caldo 2800K - 3200K - 148077 Bianco Naturale 3800K - 4200K - 148079 Bianco Freddo 5500K - 6000K - 148081	• Fattore di Abbagliamento: UGR 19 • Potenza: 48 W • Dimensioni di incasso: Ø220 mm • Flusso Luminoso: 6000 lm • Fascio Luminoso: 60º	Ref. 72803
	**Faretto Proiettore Orientabile Rotondo LED 60W SAMSUNG 125lm/W LIFUD** Illuminazione LED Indirizzabile	Bianco Caldo 2800K - 3200K - 148085 Bianco Naturale 3800K - 4200K - 148087 Bianco Freddo 5500K - 6000K - 148091	• Fattore di Abbagliamento: UGR 19 • Potenza: 60 W • Dimensioni di incasso: Ø220 mm • Flusso Luminoso: 7500 lm • Fascio Luminoso: 60º	Ref. 72821
	**Faretto Proiettore Orientabile Rotondo LED 60W Nero SAMSUNG 125lm/W LIFUD CCT Selezionabile** Illuminazione LED Indirizzabile	Selezionabile (Caldo-Naturale-Freddo)	• Fattore di Abbagliamento: UGR 19 • Potenza: 60 W • Dimensioni di incasso: Ø220 mm • Flusso Luminoso: 7500 lm • Fascio Luminoso: 60º	Ref. 72835
	**Faretto Orientabile Rotonda LED 60W SAMSUNG 125 lm/W CCT Selezionabile LIFUD Regolabile** Illuminazione LED Indirizzabile	Selezionabile (Caldo-Naturale-Freddo) - 151450 LIFUD Dimmerabile 1-10V Non Flicker - 151450 Selezionabile (Caldo-Naturale-Freddo) - 151452 LIFUD Dimmerabile DALI Non Flicker - 151452	• Fattore di Abbagliamento: UGR 19 • Potenza: 60 W • Dimensioni di incasso: Ø220 mm • Dimmerabile: Si • Flusso Luminoso: 125 lm/W	Ref. 74689

Illuminazione LED Orientabile Regolabile

	**Faretto Orientabile Rettangolare LED 20W SAMSUNG 130 lm/W CCT Selezionabile LIFUD Regolabile** Illuminazione LED Orientabile Regolabile	Selezionabile (Caldo-Naturale-Freddo) - 151389 LIFUD Dimmerabile 1-10V Non Flicker - 151389 Selezionabile (Caldo-Naturale-Freddo) - 151390 LIFUD Dimmerabile DALI Non Flicker - 151390	• Fattore di Abbagliamento: UGR 19 • Potenza: 20 W • Dimensioni di incasso: 210x125 mm • Dimmerabile: Si • Flusso Luminoso: 2600 lm	Ref. 74635
	**Faretto Orientabile Rotonda LED 38W SAMSUNG 125 lm/W CCT Selezionabile LIFUD Regolabile** Illuminazione LED Orientabile Regolabile	LIFUD Dimmerabile 1-10V Non Flicker	• Fattore di Abbagliamento: UGR 19 • Potenza: 38 W • Dimensioni di incasso: Ø160mm • Dimmerabile: Si • Flusso Luminoso: 4750 lm	Ref. 74657
	**Faretto Orientabile Rettangolare LED 38W SAMSUNG 130 lm/W CCT Selezionabile LIFUD Regolabile** Illuminazione LED Orientabile Regolabile	Selezionabile (Caldo-Naturale-Freddo) - 151419 LIFUD Dimmerabile 1-10V Non Flicker - 151419	• Fattore di Abbagliamento: UGR 19 • Potenza: 38 W • Dimensioni di incasso: 210x125 mm • Dimmerabile: Si • Flusso Luminoso: 5000 lm	Ref. 74667
	**Faretto Orientabile Rotondo LED 48W SAMSUNG 125 lm/W CCT Selezionabile LIFUD Regolabile** Illuminazione LED Orientabile Regolabile	Selezionabile (Caldo-Naturale-Freddo) - 151427 LIFUD Dimmerabile 1-10V Non Flicker - 151427	• Fattore di Abbagliamento: UGR 19 • Potenza: 48 W • Dimensioni di incasso: Ø220 mm • Dimmerabile: Si • Flusso Luminoso: 6000 lm	Ref. 74675
	**Faretto Orientabile Rettangolare LED 48W SAMSUNG 130 lm/W CCT Selezionabile LIFUD Regolabile** Illuminazione LED Orientabile Regolabile	Selezionabile (Caldo-Naturale-Freddo) - 151437 LIFUD Dimmerabile 1-10V Non Flicker - 151437	• Fattore di Abbagliamento: UGR 19 • Potenza: 48 W • Dimensioni di incasso: 210x125 mm • Flusso Luminoso: 6250 lm • Fascio Luminoso: 100º	Ref. 74682

Copyright ©
Reservados todos los derechos

Catalogo

Iluminación LED

Illuminazione LED da incasso

	**Faretto LED CREE-COB Orientabile Madison 3x10W LIFUD Nero (UGR 19) Foro 295x110 mm** Illuminazione LED da incasso	Bianco Freddo 5000K - 1672 Bianco Caldo 3000K - 1673	• Fattore di Abbagliamento: UGR 19 • Potenza: 30 W • Dimensioni di incasso: 295x110 mm • Flusso Luminoso: 2200 lm • Fascio Luminoso: 36°	Ref. 924
	**Downlight LED Lux 6W (UGR19)** Illuminazione LED da incasso	Bianco Freddo 6000K	• Potenza: 6 W • Dimensioni di incasso: Ø95 mm • Dimmerabile: No • Flusso Luminoso: 450 lm • Fascio Luminoso: 90 º	Ref. 1985
	**Faretto Proiettore LED 38W Orientabile Rotondo SAMSUNG LED 125 lm/W Caldo-Naturale Selezionabile LIFUD** Illuminazione LED da incasso	Selezionabile (Caldo-Naturale)	• Fattore di Abbagliamento: UGR 19 • Potenza: 38 W • Flusso Luminoso: 4560 lm • Fascio Luminoso: 90 º • Protezione IP: IP20	Ref. 73922

Illuminazione LED Insegne

	**Catena di 20 Moduli Lineari da 2 LED SMD5050 12V 0.48W** Illuminazione LED Insegne	Verde	• Potenza: 20x0.48 W • Flusso Luminoso: 65 lm/m • Fascio Luminoso: 120º • Protezione IP: IP65 • Tensione di Alimentazione: 12V DC	Ref. 2110
	**Catena di 20 Moduli Quadrati da 3 LED SMD5050 12V 0.72W** Illuminazione LED Insegne	Azzurro - 3593 Rosso - 3594	• Potenza: 20x0.72 W • Flusso Luminoso: 65 lm/m • Fascio Luminoso: 120º • Protezione IP: IP65 • Tensione di Alimentazione: 12V DC	Ref. 2112
	**Catena di 20 Moduli Quadrati da 4 LED SMD5050 12V 1W** Illuminazione LED Insegne	Azzurro - 3600 Rosso - 3601 Giallo - 3602 Verde - 3603	• Potenza: 20x1 W / 20x1.44 W (RGB) • Flusso Luminoso: 65 lm/m • Fascio Luminoso: 120º • Protezione IP: IP65 • Tensione di Alimentazione: 12V DC	Ref. 2113
	**Kit Cartello Espositore LED DIN A4** Illuminazione LED Insegne	1 Cartelli - 28834 2 Cartelli - 28843 3 Cartelli - 28861 4 Cartelli - 28870	• Potenza: 7W x Display • Flusso Luminoso: 260 lm • Protezione IP: IP20 • Freq. di Funzionamento: 50-60 Hz • Dimensioni: 297x210x11 mm	Ref. 13354
	**Kit Cartello Espositore LED DIN A3 Orizzontale** Illuminazione LED Insegne	1 Cartelli - 28897 2 Cartelli - 28906 3 Cartelli - 28915 4 Cartelli - 28924	• Potenza: 9W x Display • Flusso Luminoso: 560 lm • Protezione IP: IP20 • Tensione di Alimentazione: 220-240V AC • Freq. di Funzionamento: 50-60 Hz	Ref. 13363
	**Kit Cartello Espositore LED DIN A3 Verticale** Illuminazione LED Insegne	1 Cartelli - 36520 2 Cartelli - 36529 3 Cartelli - 36538 4 Cartelli - 36547	• Flusso Luminoso: 560 lm • Protezione IP: IP20 • Tensione di Alimentazione: 220-240V AC • Freq. di Funzionamento: 50-60 Hz • Dimensioni: 420x297x11 mm	Ref. 17899
	**Supporto per Faretto Proiettore LED Speciale Cartelloni** Illuminazione LED Insegne	0.5m - 144841 1m - 144842	• Garanzia: 5 Anni	Ref. 71325

Copyright ©
Reservados todos los derechos

Catalogo

Iluminación LED

Campane LED Industriali

	**Campana LED UFO Solid Slim 100W 120lm/W** Campane LED Industriali	Bianco 6000K - 99578 Bianco 4000K - 99589 Bianco 5000K - 99644	• Potenza: 100 W • Flusso Luminoso: 10000 lm • Fascio Luminoso: 90 º • Protezione IP: IP65 • Multitensione: 190-260V AC	Ref. 50034
	**Campana LED UFO Solid Slim 150W 120lm/W** Campane LED Industriali	Bianco 6000K - 99721 Bianco 4000K - 99732 Bianco 5000K - 99754	• Potenza: 150 W • Flusso Luminoso: 18000 lm • Fascio Luminoso: 90 º • Protezione IP: IP65 • Multitensione: 190-260V AC	Ref. 50100
	**Campana LED UFO Solid Slim 200W 120lm/W** Campane LED Industriali	Bianco 6000K - 99809 Bianco 4000K - 99820 Bianco 5000K - 99831	• Potenza: 200 W • Flusso Luminoso: 24000 lm • Fascio Luminoso: 90 º • Protezione IP: IP65 • Multitensione: 100-240V AC	Ref. 50144

Campane LED Industriali PRO

	**Campana Industriale Ohio 100W** Campane LED Industriali PRO	Bianco Naturale 4000K - 4500K - 1024 Bianco Freddo 5500K - 6000K - 2706	• Potenza: 100 W • Dimmerabile: Triac • Flusso Luminoso: 12000 lm • Fascio Luminoso: 60º • Protezione IP: IP65	Ref. 461
	**Campana Industriale Ohio 200W** Campane LED Industriali PRO	Bianco Naturale 4000K - 4500K - 1812 Bianco Freddo 6000K - 1813	• Potenza: 200 W • Dimmerabile: Triac • Flusso Luminoso: 24000 lm • Fascio Luminoso: 60º • Protezione IP: IP65	Ref. 1023
	**Campana LED High Efficiency SMD 100W 135lm/W Extreme Resistance** Campane LED Industriali PRO	Bianco 5000K - 2425 Bianco 6000K - 2426	• Potenza: 100 W • Dimmerabile: Triac • Flusso Luminoso: 13500 lm • Fascio Luminoso: 90 º • Protezione IP: IP40	Ref. 1344
	**Campana LED High Efficiency SMD 150W 135lm/W Extreme Resistance** Campane LED Industriali PRO	Bianco 5000K - 2427 Bianco 6000K - 2428	• Potenza: 150 W • Dimmerabile: Triac • Flusso Luminoso: 20250 lm • Fascio Luminoso: 90 º • Protezione IP: IP40	Ref. 1345
	**Campana LED High Efficiency SMD 200W 135lm/W Extreme Resistance** Campane LED Industriali PRO	Bianco 5000K - 2429 Bianco 6000K - 2430	• Potenza: 200 W • Dimmerabile: Triac • Flusso Luminoso: 27000 lm • Fascio Luminoso: 90 º • Protezione IP: IP40	Ref. 1346
	**Campana UFO LED 250W 130lm/W MEAN WELL Regolabile** Campane LED Industriali PRO	Bianco 5000K	• Potenza: 280 W • Dimmerabile: 1-10 V • Flusso Luminoso: 36.400 lm • Fascio Luminoso: 120º • Protezione IP: IP65	Ref. 2740
	**Campana LED SAMSUNG UFO 150W 170lm/W MEAN WELL Regolabile** Campane LED Industriali PRO	Bianco 6000K	• Potenza: 150 W • Dimmerabile: 1-10 V • Flusso Luminoso: 24000 lm • Fascio Luminoso: 115° • Protezione IP: IP65	Ref. 6157
	**Campana LED UFO HBF SAMSUNG 200W 150lm/W LIFUD Regolabile** Campane LED Industriali PRO	Bianco 5000K - 123188 Bianco 6000K - 123192	• Potenza: 200 W • Dimmerabile: 1-10 V • Flusso Luminoso: 27000 lm • Fascio Luminoso: 115° • Protezione IP: IP65	Ref. 62892

Copyright ©
Reservados todos los derechos

Catalogo

Iluminación LED

	**Campana LED UFO HBF SAMSUNG 150W 150lm/W LIFUD Regolabile** Campane LED Industriali PRO	Bianco 5000K - 123208 Bianco 6000K - 123212	• Potenza: 150 W • Dimmerabile: 1-10 V • Flusso Luminoso: 20250 lm • Fascio Luminoso: 115° • Protezione IP: IP65	Ref. 62900
	**Campana LED UFO HBF SAMSUNG 100W 150lm/W LIFUD Regolabile** Campane LED Industriali PRO	Bianco 5000K - 123216 Bianco 6000K - 123220	• Potenza: 100 W • Dimmerabile: 1-10 V • Flusso Luminoso: 13500 lm • Fascio Luminoso: 115° • Protezione IP: IP65	Ref. 62904
	**Campana LED UFO HBS SAMSUNG 100W 175lm/W LIFUD Regolabile No Flicker** Campane LED Industriali PRO	Bianco 5000K - 123592 Bianco 6000K - 123598	• Potenza: 100 W • Dimmerabile: 1-10 V • Flusso Luminoso: 16000 lm • Fascio Luminoso: 115° • Protezione IP: IP65	Ref. 63106
	**Campana LED UFO HBS SAMSUNG 150W 175lm/W LIFUD Regolabile No Flicker** Campane LED Industriali PRO	Bianco 5000K - 123599 Bianco 6000K - 123605	• Potenza: 150 W • Dimmerabile: 1-10 V • Flusso Luminoso: 24000 lm • Fascio Luminoso: 115° • Protezione IP: IP65	Ref. 63107
	**Campana LED UFO HBS SAMSUNG 200W 175lm/W LIFUD Regolabile No Flicker** Campane LED Industriali PRO	Bianco 5000K - 123607 Bianco 6000K - 123613	• Potenza: 200 W • Dimmerabile: 1-10 V • Flusso Luminoso: 32000 lm • Fascio Luminoso: 115° • Protezione IP: IP65	Ref. 63115
	**Campana LED UFO Solid PRO 100W 145lm/W LIFUD Regulable 1-10V** Campane LED Industriali PRO	Bianco 5000K - 145809 Bianco 6000K - 145811	• Potenza: 100 W • Dimmerabile: 1-10 V • Flusso Luminoso: 15000 lm • Fascio Luminoso: 120º • Protezione IP: IP65	Ref. 72011
	**Campana LED UFO Solid PRO 150W 145lm/W LIFUD Regulable 1-10V** Campane LED Industriali PRO	Bianco 5000K - 145813 Bianco 6000K - 145817	• Potenza: 150 W • Dimmerabile: 1-10 V • Flusso Luminoso: 22500 lm • Fascio Luminoso: 120º • Protezione IP: IP65	Ref. 72013
	**Campana LED UFO Solid PRO 200W 145lm/W LIFUD Regulable 1-10V** Campane LED Industriali PRO	Bianco 5000K - 145841 Bianco 6000K - 145845	• Potenza: 200 W • Dimmerabile: 1-10 V • Flusso Luminoso: 30000 lm • Fascio Luminoso: 120º • Protezione IP: IP65	Ref. 72021
	**Campana LED UFO Philips Xitanium LP 100W 190lm/W Regolabile 1-10V** Campane LED Industriali PRO	Bianco Freddo 5000K - 150362 Bianco Freddo 6500K - 150365	• Potenza: 100 W • Dimmerabile: 1-10 V • Flusso Luminoso: 19000 lm • Fascio Luminoso: 120º • Protezione IP: IP65	Ref. 74013
	**Campana LED UFO Philips Xitanium LP 150W 190lm/W Regolabile 1-10V** Campane LED Industriali PRO	Bianco Freddo 5000K - 150369 Bianco Freddo 6500K - 150370	• Potenza: 150 W • Dimmerabile: 1-10 V • Flusso Luminoso: 28.500 lm • Fascio Luminoso: 120º • Protezione IP: IP65	Ref. 74014
	**Campana LED UFO Philips Xitanium LP 200W 190lm/W Regolabile 1-10V** Campane LED Industriali PRO	Bianco Freddo 5000K - 150374 Bianco Freddo 6500K - 150377	• Potenza: 200 W • Dimmerabile: 1-10 V • Flusso Luminoso: 38000 lm • Fascio Luminoso: 120º • Protezione IP: IP65	Ref. 74017
	**Campana LED UFO HBS SAMSUNG 100W 175lm/W Regolabile Non Flicker + Kit d'Emergenza** Campane LED Industriali PRO	Bianco 5000K - 155888 Bianco 6000K - 155893	• Potenza: 100 W • Dimmerabile: 1-10 V • Flusso Luminoso: 16000 lm • Fascio Luminoso: 115° • Protezione IP: IP65	Ref. 77154

Copyright ©
Reservados todos los derechos

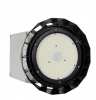	**Campana LED UFO HBS SAMSUNG 150W 175lm/W Regolabile Non Flicker + Kit d'Emergenza** Campane LED Industriali PRO	Bianco 5000K - 155919 Bianco 6000K - 155920	• Potenza: 150 W • Dimmerabile: 1-10 V • Flusso Luminoso: 24000 lm • Fascio Luminoso: 115° • Protezione IP: IP65	Ref. 77175
	**Campana LED UFO HBS SAMSUNG 200W 175lm/W Regolabile Non Flicker + Kit d'Emergenza** Campane LED Industriali PRO	Bianco 5000K - 155923 Bianco 6000K - 155928	• Potenza: 200 W • Dimmerabile: 1-10 V • Flusso Luminoso: 32000 lm • Fascio Luminoso: 115° • Protezione IP: IP65	Ref. 77183
	**Campana LED UFO HBF SAMSUNG 100W 150lm/W LIFUD Regolabile No Flicker con Kit d'Emergenza** Campane LED Industriali PRO	Bianco 5000K - 155959 Bianco 6000K - 155963	• Potenza: 100 W • Dimmerabile: 1-10 V • Flusso Luminoso: 13500 lm • Fascio Luminoso: 115° • Protezione IP: IP65	Ref. 77185
	**Campana LED UFO HBF SAMSUNG 150W 150lm/W LIFUD Regolabile No Flicker con Kit d'Emergenza** Campane LED Industriali PRO	Bianco 5000K - 155964 Bianco 6000K - 155968	• Potenza: 150 W • Dimmerabile: 1-10 V • Flusso Luminoso: 20250 lm • Fascio Luminoso: 115° • Protezione IP: IP65	Ref. 77190
	**Campana LED UFO HBF SAMSUNG 200W 150lm/W LIFUD Regolabile No Flicker con Kit d'Emergenza** Campane LED Industriali PRO	Bianco 5000K - 155974 Bianco 6000K - 155975	• Potenza: 200 W • Dimmerabile: 1-10 V • Flusso Luminoso: 27000 lm • Fascio Luminoso: 115° • Protezione IP: IP65	Ref. 77195

Campane LED Industriali basso UGR

	**Campana LED UFO HBS SAMSUNG 100W 175lm/W LIFUD Regolabile No Flicker con Sensore Mov. Crep. e Reflettore** Campane LED Industriali basso UGR	Bianco 5000K - 141330 , 60º - 141330 , Bianco 6000K - 141334 , 60º - 141334 , Bianco 5000K - 141338 , 90º - 141338 , Bianco 6000K - 141341 , 90º - 141341	• Potenza: 100 W • Dimmerabile: 1-10 V • Flusso Luminoso: 16000 lm • Fascio Luminoso: 115° • Protezione IP: IP65	Ref. 69758
	**Campana LED UFO HBS SAMSUNG 100W 175lm/W LIFUD Regolabile No Flicker con Sensor Mov. Crep. e Reflettore** Campane LED Industriali basso UGR	Bianco 5000K - 141345 , 60º - 141345 , Bianco 6000K - 141349 , 60º - 141349 , Bianco 5000K - 141353 , 90º - 141353 , Bianco 6000K - 141357 , 90º - 141357	• Potenza: 150 W • Dimmerabile: 1-10 V • Flusso Luminoso: 24000 lm • Protezione IP: IP65 • Multitensione: 165-305V AC	Ref. 69761
	**Campana LED UFO HBS SAMSUNG 200W 175lm/W LIFUD Regolabile No Flicker con Sensore Mov. Crep. e Riflettore** Campane LED Industriali basso UGR	Bianco 5000K - 141358 , 60º - 141358 , Bianco 6000K - 141362 , 60º - 141362 , Bianco 5000K - 141366 , 90º - 141366 , Bianco 6000K - 141370 , 90º - 141370	• Potenza: 200 W • Dimmerabile: 1-10 V • Flusso Luminoso: 32000 lm • Fascio Luminoso: 115° • Protezione IP: IP65	Ref. 69762

Campane LED Industriali DALI

	**Campana LED UFO HBF SAMSUNG 100W 150lm/W LIFUD Regolabile DALI** Campane LED Industriali DALI	Bianco 5000K - 139793 Bianco 6000K - 139797	• Potenza: 100 W • Dimmerabile: DALI • Flusso Luminoso: 13500 lm • Fascio Luminoso: 115° • Protezione IP: IP65	Ref. 68829

Copyright ©
Reservados todos los derechos

Catalogo

Iluminación LED

	**Campana LED UFO HBF SAMSUNG 150W 150lm/W LIFUD Regolabile DALI** Campane LED Industriali DALI	Bianco 5000K - 139801 Bianco 6000K - 139805	• Potenza: 150 W • Dimmerabile: DALI • Flusso Luminoso: 20250 lm • Fascio Luminoso: 115° • Protezione IP: IP65	Ref. 68830
	**Campana LED UFO HBF SAMSUNG 200W 150lm/W LIFUD Regolabile DALI** Campane LED Industriali DALI	Bianco 5000K - 139806 Bianco 6000K - 139809	• Potenza: 200 W • Dimmerabile: DALI • Flusso Luminoso: 27000 lm • Fascio Luminoso: 115° • Protezione IP: IP65	Ref. 68834
	**Campana LED UFO HBS SAMSUNG 200W 175lm/W LIFUD Regolabile No Flicker DALI** Campane LED Industriali DALI	Bianco 5000K - 139813 Bianco 6000K - 139817	• Potenza: 200 W • Dimmerabile: DALI • Flusso Luminoso: 32000 lm • Fascio Luminoso: 115° • Protezione IP: IP65	Ref. 68838
	**Campana LED UFO HBS SAMSUNG 150W 175lm/W LIFUD Regolabile No Flicker DALI** Campane LED Industriali DALI	Bianco 5000K - 139821 Bianco 6000K - 139822	• Potenza: 150 W • Dimmerabile: DALI • Flusso Luminoso: 24000 lm • Fascio Luminoso: 115° • Protezione IP: IP65	Ref. 68842
	**Campana LED UFO HBS SAMSUNG 100W 175lm/W LIFUD Regolabile No Flicker DALI** Campane LED Industriali DALI	Bianco 5000K - 139825 Bianco 6000K - 139829	• Potenza: 100 W • Dimmerabile: DALI • Flusso Luminoso: 16000 lm • Fascio Luminoso: 115° • Protezione IP: IP65	Ref. 68846

Campane LED lineari Industriales

	**Barra Lineare Denver 220W PRO** Campane LED lineari Industriales	Bianco Freddo 5500K - 6000K - 3201 Bianco Naturale 4000K - 4500K - 3202 Bianco Caldo 3000K - 3500K - 3203	• Potenza: 220 W • Dimmerabile: Triac • Flusso Luminoso: 23131 lm • Fascio Luminoso: 120º • Protezione IP: IP65	Ref. 1978
	**Campana Lineare LED 90W IP65 130lm/W MEAN WELL ELG Regolabile** Campane LED lineari Industriales	Bianco Naturale 4000K	• Potenza: 90 W • Dimmerabile: 1-10 V • Flusso Luminoso: 11700 lm • Fascio Luminoso: 60ºx90º • Protezione IP: IP65	Ref. 5069
	**Campana Lineale LED 200W LUMILEDS IP65 150lm/W** Campane LED lineari Industriales	Bianco Naturale 4000K - 153230 , 60x90º - 153230 , Bianco Freddo 5000K - 153235 , 60x90º - 153235 , Bianco Naturale 4000K - 153245 , 30x70º - 153245 , Bianco Freddo 5000K - 153250 , 30x70º - 153250 , Bianco Naturale 4000K - 153260 , 90x110º - 153260 , Bianco Freddo 5000K - 153265 , 90x110º - 153265	• Potenza: 200 W • Flusso Luminoso: 24000 lm • Protezione IP: IP65 • Multitensione: 85-265V AC • Tensione di Alimentazione: 220-240V AC	Ref. 75785
	**Campana Lineale LED 150W LUMILEDS IP65 150lm/W** Campane LED lineari Industriales	Bianco Naturale 4000K - 153282 , 60x90º - 153282 , Bianco Freddo 5000K - 153287 , 60x90º - 153287 , Bianco Naturale 4000K - 153290 , 30x70º - 153290 , Bianco Freddo 5000K - 153292 , 30x70º - 153292 , Bianco Naturale 4000K - 153297 , 90x110º - 153297 , Bianco Freddo 5000K - 153299 , 90x110º - 153299	• Potenza: 150 W • Flusso Luminoso: 21000 lm • Protezione IP: IP65 • Multitensione: 100-265V AC • Tensione di Alimentazione: 220-240V AC	Ref. 75792
	**Campana Lineale LED 100W LUMILEDS IP65 150lm/W** Campane LED lineari Industriales	Bianco Naturale 4000K - 153317 , 60x90º - 153317 , Bianco Freddo 5000K - 153322 , 60x90º - 153322 , Bianco Naturale 4000K - 153335 , 30x70º - 153335 , Bianco Freddo 5000K - 153339 , 30x70º - 153339 , Bianco Naturale 4000K - 153349 , 90x110º - 153349 , Bianco Freddo 5000K - 153354 , 90x110º - 153354	• Potenza: 100 W • Flusso Luminoso: 14000 lm • Protezione IP: IP65 • Multitensione: 100-265V AC • Tensione di Alimentazione: 220-240V AC	Ref. 75802

Faretti Industriali Speciale Distributori di Benzina

Copyright ©
Reservados todos los derechos

	**Faretto Canopy Speciale Distributori di Benzina 75W** Faretti Industriali Speciale Distributori di Benzina	75 W	• Potenza: 75 W • Dimmerabile: 1-10 V • Flusso Luminoso: 9750 lm • Fascio Luminoso: 110º • Protezione IP: IP65	Ref. 12652
	**Faretto Canopy Speciale Distributori di Benzina 100W** Faretti Industriali Speciale Distributori di Benzina	100 W	• Potenza: 100 W • Dimmerabile: 1-10 V • Flusso Luminoso: 13000 lm • Fascio Luminoso: 110º • Protezione IP: IP65	Ref. 12661
	**Faretto Canopy Speciale Distributori di Benzina 150W** Faretti Industriali Speciale Distributori di Benzina	150 W	• Potenza: 150 W • Dimmerabile: 1-10 V • Flusso Luminoso: 19500 lm • Fascio Luminoso: 110° • Protezione IP: IP65	Ref. 62880

Accessori illuminazione industriale LED

	**Reflettore 120° per Campana Industriale Epistar** Accessori illuminazione industriale LED		• Dimensioni: Ø498 mm // Ø90 mm x 130mm • Garanzia: 3 Anni • Certificati: CE • Materiale del Corpo: Alluminio • Diametro: Ø498 mm	Ref. 1084
	**Lente Opal Campana LED Solid** Accessori illuminazione industriale LED		• Dimensioni: Ø450 mm • Garanzia: 3 Anni • Materiale del Corpo: Vetro	Ref. 2575
	**Riflettore 60º in PC per Campana LED** Accessori illuminazione industriale LED	PC	• Dimensioni: Ø415x265 mm • Garanzia: 3 Anni • Materiale del Corpo: PC • Marca: SAMSUNG	Ref. 3120
	**Riflettore 90º in Alluminio per Campane LED Industriali** Accessori illuminazione industriale LED	Alluminio	• Dimensioni: Ø353x130 mm • Garanzia: 3 Anni • Materiale del Corpo: Alluminio • Marca: SAMSUNG	Ref. 3122
	**Riflettore 60º in Alluminio per Campane LED Industriali** Accessori illuminazione industriale LED	Alluminio	• Fascio Luminoso: 60º • Dimensioni: Ø343x130 mm • Garanzia: 3 Anni • Materiale del Corpo: Alluminio • Marca: SAMSUNG	Ref. 3123
	**Supporto Regolabile per Campane LED UFO SAMSUNG** Accessori illuminazione industriale LED	Nero	• Garanzia: 5 Anni • Marca: SAMSUNG	Ref. 3124
	**Chiusura/Protezione per Riduzione UGR 21 per Riflettori PC** Accessori illuminazione industriale LED	Trasparente	• Fattore di Abbagliamento: UGR 21 • Dimensioni: Ø415 mm • Garanzia: 3 Anni • Materiale del Corpo: PC	Ref. 3233
	**Riflettore 70° PC Opal per Campane LED Industriali** Accessori illuminazione industriale LED	Opaco	• Dimensioni: Ø415x265 mm • Garanzia: 3 Anni • Materiale del Corpo: PC • Marca: SAMSUNG	Ref. 3249

Copyright ©
Reservados todos los derechos

Catalogo

Iluminación LED

	**Kit Base + Sensore di Movimento Campane LED UFO SAMSUNG** Accessori illuminazione industriale LED	Nero	• Protezione IP: IP20 • Freq. di Funzionamento: 50-60 Hz • Garanzia: 5 Anni • Tª Amb. Funzionamento: -35 ºC ~ +70 ºC • Distanza di Detezione: 8 m	Ref. 3273
	**Kit Base + Sensore Crepuscolare per Campane LED UFO SAMSUNG** Accessori illuminazione industriale LED	Nero	• Dimmerabile: 1-10 V • Fascio Luminoso: 360º • Dimensioni: 125x87 mm • Garanzia: 5 Anni • Tª Amb. Funzionamento: -35 ºC ~ +70 ºC	Ref. 3274
	**Kit Base + Sensore di Movimento + Sensore Crepusculare per Campane LED UFO SAMSUNG** Accessori illuminazione industriale LED	Nero	• Dimmerabile: Si • Fascio Luminoso: 360º • Protezione IP: IP20 • Freq. di Funzionamento: 50-60 Hz • Garanzia: 5 Anni	Ref. 3275
	**Kit Base + Sensore Crepusculare per Campane Lineari MEAN WELL Regolabile** Accessori illuminazione industriale LED	Nero	• Dimmerabile: 1-10 V • Fascio Luminoso: 360º • Dimensioni: 125x87 mm • Garanzia: 5 Anni • Tª Amb. Funzionamento: -20°C ~ +40°C	Ref. 5130
	**Kit Base + Sensore di Movimento per Campane Lineari MEAN WELL Regolabili** Accessori illuminazione industriale LED	Nero	• Protezione IP: IP20 • Freq. di Funzionamento: 50-60 Hz • Garanzia: 5 Anni • Uso: Interno • Tª Amb. Funzionamento: -35 ºC ~ +70 ºC	Ref. 5131
	Ottica 30ºx70º per Campane Lineari LED MEAN WELL Regolabili Accessori illuminazione industriale LED	Pack per Campana Lineare LED 90W - 11726 Pack per Campana Lineare LED 120W - 11727 Pack per Campana Lineare LED 150W - 11728	• Fascio Luminoso: 30ºx70º • Garanzia: 3 Anni • Materiale del Corpo: PC	Ref. 5132
	Ottica 120ºx120º per Campane Lineari LED MEAN WELL Regolabili Accessori illuminazione industriale LED	Pack per Campana Lineare LED 90W - 11732 Pack per Campana Lineare LED 120W - 11733 Pack per Campana Lineare LED 150W - 11734	• Fascio Luminoso: 120º • Garanzia: 3 Anni • Materiale del Corpo: PC	Ref. 5134
	**Ottica Regolabile per Campana LED SAMSUNG UFO HBS (60° / 90° / 115°)** Accessori illuminazione industriale LED	PC	• Fascio Luminoso: 60° / 90° / 115° • Garanzia: 5 Anni • Materiale del Corpo: PC • Marca: SAMSUNG	Ref. 6159
	**Modulo Regolatore Wireless 1/10V DALI basicDIM compatibile con Smartphone** Accessori illuminazione industriale LED	Bianco	• Protezione IP: IP20 • Tensione di Alimentazione: 220-240V AC • Freq. di Funzionamento: 50-60 Hz • Dimensioni: 56,5x35,8x22,3 mm • Garanzia: 5 Anni	Ref. 6684
	**Interruttore a Parete per Regolatore Wireless 1/10V DALI basicDIM TRIDONIC** Accessori illuminazione industriale LED	Nero	• Protezione IP: IP20 • Freq. di Funzionamento: 2.4 GHz • Dimensioni: 90x90x18 mm • Garanzia: 5 Anni • Temp. di Funzionamento: 0ºC / + 45ºC	Ref. 6685
	**Cavo 2m con Presa Europea** Accessori illuminazione industriale LED	PC	• Fascio Luminoso: 120º • Garanzia: 3 Anni • Materiale del Corpo: PC • Lunghezza: 2 m	Ref. 6891
	**Protettore di Sovratensione per Campane LED SAMSUNG UFO** Accessori illuminazione industriale LED	PC	• Fascio Luminoso: 120º • Protezione IP: IP66 • Tensione di Alimentazione: 90-305V AC • Freq. di Funzionamento: 50-60 Hz • Garanzia: 5 Anni	Ref. 15622

Copyright ©
Reservados todos los derechos

	**Sensore di Movimento a Microonde 1-10V IP65 MERRYTEK per Controllo Remoto UFO HBS e HBF MC054V RC C** Accessori illuminazione industriale LED	PC	• Potenza: 1 W • Dimmerabile: 1-10 V • Protezione IP: IP65 • Multitensione: 120-277 VAC • Tensione di Alimentazione: 220-240V AC	Ref. 68278
	**Catena di Sospensione per Campana Lineale LED** Accessori illuminazione industriale LED	1m	• Dimensioni: 20x45 mm • Garanzia: 3 Anni • Materiale del Corpo: Ferro • Lunghezza: 1000 mm	Ref. 72973
	**Staffa per Campana LED UFO Philips Xitanium LP 100W 190lm/W Regolabile** Accessori illuminazione industriale LED	Nero	• Garanzia: 5 Anni • Materiale del Corpo: Alluminio	Ref. 73997
	**Staffa per la Campana LED UFO Philips Xitanium LP 150W 190lm/W Regolabile** Accessori illuminazione industriale LED	Alluminio	• Garanzia: 5 Anni • Materiale del Corpo: Alluminio	Ref. 74001
	**Staffa per la Campana LED UFO Philips Xitanium LP 200W 190lm/W Regolabile** Accessori illuminazione industriale LED	Alluminio	• Garanzia: 5 Anni • Materiale del Corpo: Alluminio	Ref. 74005
	**Catena di Sospensione per Campane LED UFO Philips Xitanium LP** Accessori illuminazione industriale LED	Ferro	• Garanzia: 5 Anni • Materiale del Corpo: Ferro • Lunghezza: 1000 mm	Ref. 74009
	**Kit d'Emergencia per Campana UFO HBF e HBS** Accessori illuminazione industriale LED	Grigio	• Protezione IP: IP20 • Tensione di Alimentazione: 220-240V AC • Freq. di Funzionamento: 50-60 Hz • Dimensioni: 240x190x90 mm • Garanzia: 2 Anni	Ref. 77138

Fari LED per Piscine

	**Faretto Piscina LED da Superficie Inox 9W** Fari LED per Piscine		• Potenza: 9 W • Flusso Luminoso: 810 lm • Fascio Luminoso: 120º • Protezione IP: IP68 • Tensione di Alimentazione: 12V AC / DC	Ref. 629
	**Faretto Piscina LED da Superficie Inox RGBW 12W** Fari LED per Piscine		• Potenza: 12 W • Flusso Luminoso: 1080 lm • Fascio Luminoso: 120º • Protezione IP: IP68 • Tensione di Alimentazione: 12V DC	Ref. 630
	**Faretto Piscina LED Superficie RGBW 24W** Fari LED per Piscine		• Potenza: 24 W • Flusso Luminoso: 2200 lm • Fascio Luminoso: 120º • Protezione IP: IP68 • Tensione di Alimentazione: 12V DC	Ref. 631
	**Faretto Piscina LED da superficie 24W** Fari LED per Piscine	Bianco Caldo 3000K	• Potenza: 24 W • Flusso Luminoso: 2170 lm • Fascio Luminoso: 120º • Protezione IP: IP68 • Tensione di Alimentazione: 12V AC / DC	Ref. 1890

Copyright ©
Reservados todos los derechos

Catalogo

Iluminación LED

	**Faretto Piscina LED Superficie 20W PC** Fari LED per Piscine	Bianco Freddo 5700K - 6200K	• Potenza: 20 W • Flusso Luminoso: 1800 lm • Fascio Luminoso: 120º • Protezione IP: IP68 • Tensione di Alimentazione: 12V AC / DC	Ref. 62684
	**Faretto Piscina LED Superficie 35W PC** Fari LED per Piscine	Bianco Freddo 5700K - 6200K	• Potenza: 35 W • Flusso Luminoso: 3500 lm • Fascio Luminoso: 120º • Protezione IP: IP68 • Tensione di Alimentazione: 12V AC / DC	Ref. 62693
	**Faretto Piscina LED Superficie RGB 35W PC** Fari LED per Piscine	RGB	• Potenza: 35 W • Dimmerabile: Si • Flusso Luminoso: 2800 lm Max • Fascio Luminoso: 120º • Protezione IP: IP68	Ref. 62696
	**Faretto Piscina LED Superficie 6000K 12V AC/DC 20W** Fari LED per Piscine	Bianco Freddo 6000K	• Potenza: 20W • Flusso Luminoso: 2000 lm Max • Fascio Luminoso: 120º • Protezione IP: IP68 • Tensione di Alimentazione: 12V DC	Ref. 64936
	**Faretto Piscina LED Superficie 20W Monocolore/RGB/RGBW Acciaio Inossidabile** Fari LED per Piscine	Bianco Freddo 6000K	• Potenza: 20 W • Flusso Luminoso: 2000 lm Max • Fascio Luminoso: 120º • Protezione IP: IP68 • Tensione di Alimentazione: 12V DC	Ref. 64939
	**Faretto Piscina LED Superficie 35W** Fari LED per Piscine	Bianco Freddo 6000K	• Potenza: 35W • Flusso Luminoso: 3500 lm Max • Fascio Luminoso: 120º • Protezione IP: IP68 • Tensione di Alimentazione: 12V DC	Ref. 64944
	**Faretto Piscina LED Superficie 35W Inox12V AC/DC 35W** Fari LED per Piscine	Bianco Freddo 6000K	• Potenza: 35 W • Flusso Luminoso: 3500 lm • Fascio Luminoso: 120º • Protezione IP: IP68 • Tensione di Alimentazione: 12V AC / DC	Ref. 64948
	**Faretto Piscina LED Superficie RGB 12V AC 20W** Fari LED per Piscine	RGB	• Potenza: 20W • Flusso Luminoso: 2000 lm Max • Fascio Luminoso: 120º • Protezione IP: IP68 • Tensione di Alimentazione: 12V AC	Ref. 69173
	**Faretto Piscina LED Superficie RGBW 12V DC 20W** Fari LED per Piscine	RGBW	• Potenza: 20W • Flusso Luminoso: 2000 lm Max • Fascio Luminoso: 120º • Protezione IP: IP68 • Tensione di Alimentazione: 12V DC	Ref. 69185
	**Faretto Piscina LED Superficie RGB 12V AC 35W** Fari LED per Piscine	RGB	• Potenza: 35W • Flusso Luminoso: 3500 lm Max • Fascio Luminoso: 120º • Protezione IP: IP68 • Tensione di Alimentazione: 12V AC	Ref. 69198
	**Faretto Piscina LED Superficie RGBW 12V DC 35W** Fari LED per Piscine	RGBW	• Potenza: 35W • Flusso Luminoso: 3500 lm Max • Fascio Luminoso: 120º • Protezione IP: IP68 • Tensione di Alimentazione: 12V DC	Ref. 69205
	**Faretto Piscina LED Superficie RGB 12V AC Acciaio Inox 20W** Fari LED per Piscine	RGB con telecomando - 140394 RGB - 156555	• Potenza: 20 W • Flusso Luminoso: 2000 lm Max • Fascio Luminoso: 120º • Protezione IP: IP68 • Tensione di Alimentazione: 12V AC	Ref. 69206

Copyright ©
Reservados todos los derechos

Catalogo

Iluminación LED

	**Faretto Piscina LED Superficie RGBW 12V DC Acciaio Inox 20W** Fari LED per Piscine	RGBW con telecomando - 140410 RGBW - 156549	• Potenza: 20 W • Flusso Luminoso: 2000 lm Max • Fascio Luminoso: 120º • Protezione IP: IP68 • Tensione di Alimentazione: 12V DC	Ref. 69210
	**Faretto Piscina LED Superficie RGB 12V AC Acciaio Inox 35W** Fari LED per Piscine	RGB con telecomando - 140418 RGB - 156540	• Potenza: 35 W • Flusso Luminoso: 3500 lm • Fascio Luminoso: 120º • Protezione IP: IP68 • Tensione di Alimentazione: 12V AC	Ref. 69214
	**Faretto Piscina LED Superficie RGBW 12V DC Acciaio Inox 35W** Fari LED per Piscine	RGBW con telecomando - 140434 RGBW - 156536	• Potenza: 35 W • Flusso Luminoso: 3500 lm • Fascio Luminoso: 120º • Protezione IP: IP68 • Tensione di Alimentazione: 12V DC	Ref. 69218
	**Faretto Piscina LED Superficie Inox 3000K 12V AC/DC 24W** Fari LED per Piscine	Bianco Caldo 3000K	• Potenza: 24 W • Flusso Luminoso: 2170 lm • Fascio Luminoso: 120º • Protezione IP: IP68 • Tensione di Alimentazione: 12V AC / DC	Ref. 69742
	**Faretto Piscina LED Superficie Inox RGBW 12V DC IP68 12W** Fari LED per Piscine	RGBW	• Potenza: 12 W • Flusso Luminoso: 1080 lm • Fascio Luminoso: 120º • Protezione IP: IP68 • Tensione di Alimentazione: 12V DC	Ref. 71030
	**Faretto Piscina LED Superficie Inox RGBW 12V DC IP68 24W** Fari LED per Piscine	RGBW	• Potenza: 24 W • Flusso Luminoso: 2400 lm • Fascio Luminoso: 120º • Protezione IP: IP68 • Tensione di Alimentazione: 12V DC	Ref. 71037

Lampadine LED per Piscina

	**Lampadina LED PAR56 Sommergibile 18W** Lampadine LED per Piscina	Bianco Caldo 2800K - 3200K - 9174 Bianco Freddo 6000K - 6500K - 9175	• Potenza: 18 W • Flusso Luminoso: 1450 lm • Fascio Luminoso: 120º • Protezione IP: IP68 • Tensione di Alimentazione: 12V AC / DC	Ref. 3995
	**Lampadina LED PAR56 Sommergibile 35W** Lampadine LED per Piscina	Bianco Caldo 2800K - 3200K - 9176 Bianco Freddo 6000K - 6500K - 9177	• Potenza: 35 W • Flusso Luminoso: 2900 lm • Fascio Luminoso: 120º • Protezione IP: IP68 • Tensione di Alimentazione: 12V AC / DC	Ref. 3996
	**Lampadina LED PAR56 Sommergibile RGB 35W** Lampadine LED per Piscina	RGB con telecomando	• Potenza: 35 W • Dimmerabile: Si • Flusso Luminoso: 2650 lm Max • Fascio Luminoso: 120º • Protezione IP: IP68	Ref. 4216
	**Lampadina LED PAR56 Sommergibile RGB 18W** Lampadine LED per Piscina	RGB con telecomando	• Potenza: 18 W • Flusso Luminoso: 690 lm • Fascio Luminoso: 120º • Protezione IP: IP68 • Tensione di Alimentazione: 12V AC	Ref. 4889
	**Lampadina LED PAR56 Sommergibile RGB 18W PC** Lampadine LED per Piscina	RGB con telecomando	• Potenza: 18 W • Dimmerabile: Si • Flusso Luminoso: 1400 lm Max • Fascio Luminoso: 120º • Protezione IP: IP68	Ref. 62680

Copyright ©
Reservados todos los derechos

Catalogo

Iluminación LED

	**Lampadina Slim PAR56 LED Sommergibile IP68 6000K 12V AC/DC 20W** Lampadine LED per Piscina	Bianco Freddo 6000K	• Potenza: 20 W • Flusso Luminoso: 2000 lm • Fascio Luminoso: 120º • Protezione IP: IP68 • Tensione di Alimentazione: 12V AC / DC	Ref. 64960
	**Lampadina Slim PAR56 LED Sommergibile IP68 6000K 12V AC/DC 35W** Lampadine LED per Piscina	Bianco Freddo 6000K	• Potenza: 35 W • Flusso Luminoso: 3500 lm • Fascio Luminoso: 120º • Protezione IP: IP68 • Tensione di Alimentazione: 12V AC / DC	Ref. 64963
	**Lampadina Slim LED RGB PAR56 Piscina Sommergibile IP68 12V AC 20W** Lampadine LED per Piscina	RGB con telecomando - 140485 RGB - 156574	• Potenza: 20 W • Flusso Luminoso: 780 lm • Fascio Luminoso: 120º • Protezione IP: IP68 • Tensione di Alimentazione: 12V AC	Ref. 69241
	**Lampadina Slim LED RGBW PAR56 Piscina Sommergibile IP68 12V DC 35W** Lampadine LED per Piscina	RGBW con telecomando - 140498 RGBW - 156569	• Potenza: 35 W • Flusso Luminoso: 1050 lm • Fascio Luminoso: 120º • Protezione IP: IP68 • Tensione di Alimentazione: 12V DC	Ref. 69242
	**Lampadina Slim LED RGB PAR56 Piscina Sommergibile IP68 12V AC 35W** Lampadine LED per Piscina	RGB con telecomando - 140506 RGB - 156564	• Potenza: 35 W • Flusso Luminoso: 1200 lm Max • Fascio Luminoso: 120º • Protezione IP: IP68 • Tensione di Alimentazione: 12V AC	Ref. 69250
	**Lampadina Slim LED RGBW PAR56 Piscina Sommergibile IP68 12V DC 35W** Lampadine LED per Piscina	RGBW con telecomando - 140521 RGBW - 156560	• Potenza: 35 W • Flusso Luminoso: 1500 lm Max • Fascio Luminoso: 120º • Protezione IP: IP68 • Tensione di Alimentazione: 12V DC	Ref. 69253

LED per Fontane e Giardini

	**Faretto LED da Superficie RGB 12V 7W** LED per Fontane e Giardini		• Potenza: 7 W • Fascio Luminoso: 145º • Protezione IP: IP67 • Tensione di Alimentazione: 12V DC • Dimensioni: Ø73x80 mm	Ref. 305
	**Faretto LED da Superficie 12V 7W** LED per Fontane e Giardini		• Potenza: 7 W • Flusso Luminoso: 700 lm • Fascio Luminoso: 145º • Protezione IP: IP67 • Tensione di Alimentazione: 12V DC	Ref. 306
	**Faretto LED da Superficie Inox 12V 3W** LED per Fontane e Giardini	Bianco Caldo 3000K - 1459 Bianco Freddo 6000K - 1460	• Potenza: 3 W • Flusso Luminoso: 270 lm • Protezione IP: IP68 • Tensione di Alimentazione: 12V DC • Dimensioni: Ø82x120 mm	Ref. 632
	**Faretto LED da Superficie RGB 12V 9W IP68** LED per Fontane e Giardini		• Potenza: 9 W • Flusso Luminoso: 910 lm • Protezione IP: IP68 • Tensione di Alimentazione: 12V DC • Dimensioni: 145*85*155 mm	Ref. 634
	**Faretto LED con Picchetto Argo 3W** LED per Fontane e Giardini	Bianco Caldo 3000K	• Potenza: 3 W • Flusso Luminoso: 200 lm • Fascio Luminoso: 120º • Protezione IP: IP54 • Indice di Resa Cromatica: 80	Ref. 1742

Copyright ©
Reservados todos los derechos

Catalogo

Iluminación LED

	**Faretto LED con Picchetto Gotham 3W** LED per Fontane e Giardini	Bianco Caldo 3000K	• Potenza: 3 W • Flusso Luminoso: 200 lm • Fascio Luminoso: 120º • Protezione IP: IP54 • Indice di Resa Cromatica: 80	Ref. 1743
	**Faretto LED da Incasso a Terra 3W** LED per Fontane e Giardini	Bianco Caldo 3000K	• Potenza: 3 W • Dimensioni di incasso: Ø60x89 mm • Flusso Luminoso: 200 lm • Fascio Luminoso: 15° • Protezione IP: IP67	Ref. 1745
	**Faretto LED da Incasso a Terra 6W** LED per Fontane e Giardini	Bianco Caldo 3000K	• Potenza: 6 W • Dimensioni di incasso: Ø143x104 mm • Flusso Luminoso: 260 lm • Fascio Luminoso: 45º • Protezione IP: IP67	Ref. 1746
	**Faretto LED da Incasso a Terra 12W** LED per Fontane e Giardini	Bianco Caldo 3000K	• Potenza: 12 W • Dimensioni di incasso: Ø193x112 mm • Flusso Luminoso: 580 lm • Fascio Luminoso: 45º • Protezione IP: IP67	Ref. 1747
	**Faretto LED da Superficie Inox RGB 12V 3W** LED per Fontane e Giardini	RGB	• Potenza: 3 W • Protezione IP: IP68 • Tensione di Alimentazione: 12V DC • Dimensioni: Ø82x120 mm • Garanzia: 3 Anni	Ref. 3481
	**Faretto Rotondo da Incasso a Terra Gea GU10 15º IP67 LEDS-C4 55-9380-CA-37** LED per Fontane e Giardini	Alluminio	• Fascio Luminoso: 15º • Protezione IP: IP67 • Multitensione: 100-240V AC • Freq. di Funzionamento: 50-60 Hz • Dimensioni: 125mm	Ref. 65720
	**Faretto Proiettore LED Hubble Alluminio COB 11.5W IP65 LEDS-C4 05-9989-Z5-CM** LED per Fontane e Giardini	Bianco Naturale 4000K - 4500K	• Potenza: 11.5 W • Flusso Luminoso: 1230 lm • Fascio Luminoso: 90 º • Protezione IP: IP65 • Multitensione: 100-240V AC	Ref. 65825
	**Faretto Proiettore LED Hubble Alluminio COB 33W IP65 LEDS-C4 05-9959-Z5-CM** LED per Fontane e Giardini	Bianco Naturale 4000K - 4500K	• Potenza: 33 W • Flusso Luminoso: 4570 lm • Fascio Luminoso: 90 º • Protezione IP: IP65 • Multitensione: 100-240V AC	Ref. 65830
	**Faretto Proiettore LED Hubble Alluminio COB 52W IP65 LEDS-C4 05-9960-Z5-CM** LED per Fontane e Giardini	Bianco Naturale 4000K - 4500K	• Potenza: 52 W • Flusso Luminoso: 6225 lm • Fascio Luminoso: 90 º • Protezione IP: IP65 • Multitensione: 100-240V AC	Ref. 65854
	**Faretto Proiettore Hubble Allluminio GU10 IP65 LEDS-C4 05-9416-34-37** LED per Fontane e Giardini	Grigio - 131495 Grigio Urbano - 131500	• Fascio Luminoso: 90 º • Protezione IP: IP65 • Multitensione: 100-240V AC • Freq. di Funzionamento: 50-60 Hz • Dimensioni: 120mm	Ref. 65855
	**Faretto Proiettore Hubble Technopolymer GU10 IP65 LEDS-C4 05-9722-14-37** LED per Fontane e Giardini	Bianco - 131509 Nero - 131510	• Fascio Luminoso: 90 º • Protezione IP: IP65 • Multitensione: 100-240V AC • Freq. di Funzionamento: 50-60 Hz • Dimensioni: 120mm	Ref. 65860
	**Faretto Proiettore LED Micro 3W COB IP65 LEDS-C4 Grigio Urbano 05-9881-Z5-CL** LED per Fontane e Giardini	Grigio Urbano	• Potenza: 3 W • Flusso Luminoso: 396 lm • Protezione IP: IP65 • Multitensione: 100-240V AC • Indice di Resa Cromatica: 80	Ref. 65904

Copyright ©
Reservados todos los derechos

Catalogo

Iluminación LED

	**Faretto Proiettore LED 3W COB IP65 LEDS-C4 Marrone 05-9881-J6-CL** LED per Fontane e Giardini	Bianco Caldo 2700K - 3200K	• Potenza: 3 W • Flusso Luminoso: 396 lm • Fascio Luminoso: 15º • Protezione IP: IP65 • Multitensione: 100-240V AC	Ref. 65929
	**Faretto Proiettore LED Micro Marine 3W 24º COB IP65 LEDS-C4 Marrone AE11-P3W8M1OUJ6** LED per Fontane e Giardini	Bianco Caldo 2700K - 3200K	• Potenza: 3 W • Flusso Luminoso: 396 lm • Fascio Luminoso: 24° • Protezione IP: IP65 • Multitensione: 100-240V AC	Ref. 65930
	**Faretto Proiettore LED Micro 3W 24º COB IP65 LEDS-C4 Grigio Urbano AE11-P3W8M1OUZ5** LED per Fontane e Giardini	Bianco Caldo 2700K - 3200K	• Potenza: 3 W • Flusso Luminoso: 396 lm • Fascio Luminoso: 24° • Protezione IP: IP65 • Multitensione: 100-240V AC	Ref. 65935
	**Faretto Proiettore LED Micro 6W COB IP65 LEDS-C4 Marrone 05-9988-J6-CL** LED per Fontane e Giardini	Bianco Caldo 2700K - 3200K	• Potenza: 6 W • Flusso Luminoso: 740 lm • Fascio Luminoso: 38º • Protezione IP: IP65 • Multitensione: 100-240V AC	Ref. 65955
	**Applique LED Aqua Spotlight AISI 316 Sommergibile IP68 GU5.3 LEDS-C4 05-9245-CA-37** LED per Fontane e Giardini	acciaio lucido	• Flusso Luminoso: 1474 lm • Protezione IP: IP68 • Tensione di Alimentazione: 12V DC • Dimensioni: 140x110x80 mm • Garanzia: 3 Anni	Ref. 69409
	**Faretto Helio Aluminium GU10 35W IP65 LEDS-C4 05-9640-05-37** LED per Fontane e Giardini	Nero - 140754 Bianco - 140758 Grigio - 140761	• Protezione IP: IP65 • Tensione di Alimentazione: 220-240V AC • Freq. di Funzionamento: 50-60 Hz • Dimensioni: 180x180x100 mm • Garanzia: 3 Anni	Ref. 69445
	**Faretto Proiettore LED Micro 6W 15º COB IP65 LEDS-C4 Grigio Urbano AE11-P6W8S2OUZ5** LED per Fontane e Giardini	Bianco Caldo 3000K	• Potenza: 6 W • Flusso Luminoso: 643 lm • Fascio Luminoso: 15º • Protezione IP: IP65 • Tensione di Alimentazione: 100-240V AC	Ref. 69494
	**Faretto Proiettore LED Hubble 11,5W IP65 LEDS-C4 05-9989-Z5-CK** LED per Fontane e Giardini	Bianco Caldo 2700K - 141026 Bianco Caldo 3000K - 141030	• Fattore di Abbagliamento: UGR 16.4 • Potenza: 11,5 W • Flusso Luminoso: 1167 lm • Protezione IP: IP65 • Multitensione: 100-240V AC	Ref. 69626
	**Faretto Proiettore LED Zoom Spike 3,8W IP65 LEDS-C4 05-E030-05-CL** LED per Fontane e Giardini	Bianco Caldo 3000K	• Potenza: 3,8 W • Flusso Luminoso: 130 lm • Protezione IP: IP65 • Tensione di Alimentazione: 100-240V AC • Indice di Resa Cromatica: 80	Ref. 69634
	**Faretto Proiettore LED Hubble COB 92W IP65 DALI LEDS-C4 05-E083-Z5-CL** LED per Fontane e Giardini	Bianco Caldo 2700K - 141202 Bianco Caldo 3000K - 141205 Bianco Naturale 4000K - 141210	• Fattore di Abbagliamento: UGR 19.6 • Potenza: 92 W • Dimmerabile: DALI • Flusso Luminoso: 9931 lm • Protezione IP: IP65	Ref. 69710
	**Faretto LED da Superficie RGB 12VDC 7W IP67** LED per Fontane e Giardini	RGB	• Potenza: 7 W • Fascio Luminoso: 145º • Protezione IP: IP67 • Tensione di Alimentazione: 12V DC • Dimensioni: Ø73x80 mm	Ref. 70925
	**Faretto LED da Superficie 12VDC 7W IP67** LED per Fontane e Giardini	Bianco Freddo 5700K - 6200K	• Potenza: 7 W • Fascio Luminoso: 145º • Protezione IP: IP67 • Tensione di Alimentazione: 12V DC • Dimensioni: Ø73x105 mm	Ref. 70929

Copyright ©
Reservados todos los derechos

Catalogo

Iluminación LED

	**Faretto LED da Superficie 12V 15W Sommergibile IP68** LED per Fontane e Giardini	Bianco Naturale 4000K	• Potenza: 15 W • Flusso Luminoso: 1500 lm • Fascio Luminoso: 60º • Protezione IP: IP68 • Tensione di Alimentazione: 12V DC	Ref. 75125
	**Faretto LED RGB da Superficie 24V DC 15W Sommergibile IP68** LED per Fontane e Giardini	RGB	• Potenza: 15 W • Fascio Luminoso: 60º • Protezione IP: IP68 • Tensione di Alimentazione: 24V DC • Dimensioni: 210x175 mm	Ref. 75135
	**Faretto LED con Picchetto Giverny IP65 5W** LED per Fontane e Giardini	Bianco Naturale 4000K	• Potenza: 5 W • Flusso Luminoso: 500lm • Protezione IP: IP65 • Multitensione: 85-265V AC • Tensione di Alimentazione: 220-240V AC	Ref. 75172

Illuminazione LED Solare

	**Applique LED Solare Tucson con Sensore di Movimento Radar IP65** Illuminazione LED Solare	Bianco Caldo 2800K - 3200K - 14466 Bianco Naturale 3800K - 4200K - 14467 Bianco Freddo 5700K - 6200K - 14468	• Flusso Luminoso: 310 lm • Protezione IP: IP65 • Dimensioni: 255x90 mm • Garanzia: 2 Anni • Materiale del Corpo: Alluminio - ABS - PC	Ref. 6269
	**Faretto LED Solare con Picchetto IP65** Illuminazione LED Solare	Bianco Caldo 2800K - 3200K - 14505 Bianco Naturale 3800K - 4200K - 14506 Bianco Freddo 5700K - 6200K - 14507	• Flusso Luminoso: 200 lm • Protezione IP: IP65 • Dimensioni: 410x270x90 mm • Garanzia: 2 Anni • Materiale del Corpo: Alluminio - ABS - PC	Ref. 6279
	**Lampadina LED E27 Portatile con Caricabatteria Solare 7W** Illuminazione LED Solare	Bianco Freddo 5000K - 5500K	• Potenza: 7 W • Flusso Luminoso: 560 lm • Fascio Luminoso: 360º • Protezione IP: IP44 • Tensione di Alimentazione: 220-240V AC	Ref. 37852
	**Kit Faretto LED Solare con Picchetto e Caricabatteria IP65 2W (2 Un.)** Illuminazione LED Solare	Bianco Caldo 2000K - 2500K	• Potenza: 2 W • Dimmerabile: Si • Flusso Luminoso: 200 lm • Fascio Luminoso: 120º • Protezione IP: IP65	Ref. 37861
	**Applique LED Solare con Sensore di Movimento e Crepuscolare 4W** Illuminazione LED Solare	Bianco Naturale 4000K - 4500K	• Potenza: 4 W • Flusso Luminoso: 400 lm • Fascio Luminoso: 140x70º • Protezione IP: IP65 • Dimensioni: 225x137x42 mm	Ref. 63067
	**Faretto LED Solare Meillion con Picchetto IP65** Illuminazione LED Solare	Bianco Caldo 2800K - 3200K - 143357 Bianco Naturale 3800K - 4200K - 143361 Bianco Freddo 5700K - 6200K - 143365	• Flusso Luminoso: 200 lm • Protezione IP: IP65 • Dimensioni: 410x270x90 mm • Garanzia: 2 Anni • Materiale del Corpo: Alluminio - ABS - PC	Ref. 70945

Accessori Piscine e Giardini

	**Trasformatore 12V AC/80W IP68** Accessori Piscine e Giardini		• Potenza: 80 W • Protezione IP: IP68 • Freq. di Funzionamento: 50-60 Hz • Dimensioni: 123x78.5x70.5 mm • Intensità di Corrente: 7 A	Ref. 2126

Copyright ©
Reservados todos los derechos

Catalogo

Iluminación LED

	**Alimentatore 150W 12V IP67** Accessori Piscine e Giardini		• Potenza: 150 W • Protezione IP: IP67 • Tensione di Alimentazione: 220-240V AC • Dimensioni: 40x70x240 mm • Input: 170-265V AC	Ref. 2127
	**Alimentatore 300W 12V IP67** Accessori Piscine e Giardini		• Potenza: 300 W • Protezione IP: IP67 • Tensione di Alimentazione: 220-240V AC • Dimensioni: 55x120x235 mm • Input: 220-240V AC	Ref. 2128
	**Trasformatore 12V AC/150W IP68** Accessori Piscine e Giardini		• Potenza: 150 W • Protezione IP: IP68 • Dimensioni: 129x79x83.5 mm • Intensità di Corrente: 12.5 A • Input: 220/240V AC	Ref. 2129
	**Trasformatore 12V AC/360W IP68** Accessori Piscine e Giardini		• Potenza: 360 W • Protezione IP: IP68 • Dimensioni: 165x110x153 mm • Intensità di Corrente: 30 A • Input: 220/240V AC	Ref. 2130
	**Nicchia da Incasso per Piscina in Poliestere PAR56** Accessori Piscine e Giardini	Bianco	• Dimensioni di incasso: Ø277x177 mm • Protezione IP: IP68 • Dimensioni: Ø293 mm • Garanzia: 5 Anni • Materiale del Corpo: ABS	Ref. 4097
	**Telecomando RF per Faretti Piscina RGB** Accessori Piscine e Giardini	Pile	• Dimensioni: 145x35x15 mm • Garanzia: 5 Anni • Materiale del Corpo: PC • Distanza di Detezione: 30 m • Batteria: 12V 23A	Ref. 64107
	**Picchetto in Acciaio per Proiettori 265mm** Accessori Piscine e Giardini	265 mm	• Dimensioni: Ø59x265 mm • Garanzia: 5 Anni • Certificati: CE & RoHS,ENEC	Ref. 64708
	**Adattatore Per Installazione in Nicchia Astra Lampada Slim PAR56 LED Sommergibile** Accessori Piscine e Giardini	Alluminio	• Garanzia: 3 Anni • Materiale del Corpo: Acciaio Inossidabile	Ref. 75722

Lampadine Vapori di Sodio

	**Lampadina Sodio Regolabile Philips E27 SON-T 70W** Lampadine Vapori di Sodio	Bianco Caldo 2000K	• Potenza: 70 W • Dimmerabile: Si • Flusso Luminoso: 6600 lm • Fascio Luminoso: 360º • Indice di Resa Cromatica: 25	Ref. 4880
	**Lampadina Sodio Regolabile Philips E40 SON-T 100W** Lampadine Vapori di Sodio	Bianco Caldo 2000K	• Potenza: 100 W • Dimmerabile: Triac • Flusso Luminoso: 10700 lm • Garanzia: 2 Anni • Durata: 30.000 Ore	Ref. 4881
	**Lampadina Sodio Regolabile Philips E40 SON-T 150W** Lampadine Vapori di Sodio	Bianco Caldo 2000K	• Potenza: 150 W • Dimmerabile: Triac • Flusso Luminoso: 17700 lm • Fascio Luminoso: 360º • Garanzia: 2 Anni	Ref. 4882

Copyright ©
Reservados todos los derechos

	**Lampadina Sodio Regolabile Philips E27 SON 70W** Lampadine Vapori di Sodio	Bianco Caldo 2000K	• Potenza: 70 W • Dimmerabile: Triac • Flusso Luminoso: 5600 lm • Fascio Luminoso: 360º • Intensità di Corrente: 0.98 A	Ref. 4884
	**Lampadina Sodio Regolabile Philips E40 SON 100W** Lampadine Vapori di Sodio	Bianco Caldo 2000K	• Potenza: 100 W • Dimmerabile: Si • Flusso Luminoso: 9700 lm • Fascio Luminoso: 360º • Intensità di Corrente: 1.2 A	Ref. 4885
	**Lampadina Sodio Regolabile Philips E40 SON 150W** Lampadine Vapori di Sodio	Bianco Caldo 2000K	• Potenza: 150 W • Dimmerabile: Triac • Flusso Luminoso: 16100 lm • Fascio Luminoso: 360º • Intensità di Corrente: 1.8 A	Ref. 4886
	**Lampadina Sodio Regolabile Philips E40 SON 250W** Lampadine Vapori di Sodio	Bianco Caldo 2000K	• Potenza: 250 W • Dimmerabile: Triac • Flusso Luminoso: 30900 lm • Fascio Luminoso: 360º • Intensità di Corrente: 2.85 A	Ref. 4887

Lampadine Fluorescenti

	**Lampadina Fluorescente Regolabile Philips G24d3 26W** Lampadine Fluorescenti	Bianco Naturale 4000K - 11249 Bianco Freddo 6500K - 11250	• Potenza: 26 W • Dimmerabile: Triac • Flusso Luminoso: 1800 lm • Fascio Luminoso: 360º • Indice di Resa Cromatica: 82	Ref. 4874
	**Lampadina Fluorescente Regolabile Philips G24q3 26W** Lampadine Fluorescenti	Bianco Naturale 4000K	• Potenza: 26 W • Dimmerabile: Triac • Flusso Luminoso: 1800 lm • Fascio Luminoso: 360º • Indice di Resa Cromatica: 82	Ref. 4876

Lampadine Ioduri Metallici

	**Lampadina Alogenuri Metallici Philips E40 CDM-E 230W** Lampadine Ioduri Metallici	Bianco Naturale 4000K - 4500K	• Potenza: 230 W • Dimmerabile: No • Flusso Luminoso: 21140 lm • Garanzia: 2 Anni • Durata: 30.000 Ore	Ref. 4875
	**Lampadina Alogenuri Metallici Philips E40 CDM-T 230W** Lampadine Ioduri Metallici	Bianco Naturale 4000K - 4500K	• Potenza: 230 W • Dimmerabile: No • Flusso Luminoso: 21900 lm • Indice di Resa Cromatica: 88 • Garanzia: 2 Anni	Ref. 4877
	**Lampadina Alogenuri Metallici Philips E40 CDM-E 360W** Lampadine Ioduri Metallici	Bianco Naturale 4000K - 4500K	• Potenza: 360 W • Dimmerabile: No • Flusso Luminoso: 34100 lm • Fascio Luminoso: 360º • Indice di Resa Cromatica: 88	Ref. 4878
	**Lampadina Alogenuri Metallici Philips E40 CDM-T 360W** Lampadine Ioduri Metallici	Bianco Naturale 4000K - 4500K	• Potenza: 360 W • Dimmerabile: No • Flusso Luminoso: 35270 lm • Fascio Luminoso: 360º • Garanzia: 2 Anni	Ref. 4879

Tubi Fluorescenti

Copyright ©
Reservados todos los derechos

Catalogo

Iluminación LED



Pack Tubo Fluorescente Regolabile Philips T8 600mm Connessione Bilaterale 18W (10 un)

Tubi Fluorescenti

Bianco Caldo 3000K - 11397
Bianco Naturale 4000K - 11398
Bianco Freddo 6500K - 11399

- Potenza: 18 W
- Dimmerabile: Triac
- Flusso Luminoso: 1350 lm
- Fascio Luminoso: 360º
- Indice di Resa Cromatica: 85

Ref. 5015



Pack Tubo Fluorescente Regolabile Philips T8 1200mm Connessione Bilaterale 36W (10 un)

Tubi Fluorescenti

Bianco Caldo 3000K - 11400
Bianco Naturale 4000K - 11401
Bianco Freddo 6500K - 11402

- Potenza: 36 W
- Dimmerabile: Triac
- Flusso Luminoso: 3350 lm
- Fascio Luminoso: 360º
- Indice di Resa Cromatica: 85

Ref. 5016



Pack Tubo Fluorescente Regolabile Philips T8 1500mm Connessione Bilaterale 58W (10 un)

Tubi Fluorescenti

Bianco Caldo 3000K - 11403
Bianco Naturale 4000K - 11404
Bianco Freddo 6500K - 11405

- Potenza: 58 W
- Dimmerabile: Triac
- Flusso Luminoso: 5240 lm
- Fascio Luminoso: 360º
- Indice di Resa Cromatica: 85

Ref. 5017



Pack Tubo Fluorescente Regolabile Philips T5 HE 550mm Connessione Bilaterale 14W (10 un)

Tubi Fluorescenti

Bianco Caldo 3000K - 11406
Bianco Naturale 4000K - 11407
Bianco Freddo 6500K - 11408

- Potenza: 14 W
- Dimmerabile: Triac
- Flusso Luminoso: 1200 lm
- Fascio Luminoso: 360º
- Intensità di Corrente: 0.165 A

Ref. 5018



Pack Tubo Fluorescente Regolabile Philips T5 HE 1150mm Connessione Bilaterale 28W (10 un)

Tubi Fluorescenti

Bianco Naturale 4000K - 11409
Bianco Freddo 6500K - 11410

- Potenza: 28 W
- Dimmerabile: Triac
- Flusso Luminoso: 2600 lm
- Fascio Luminoso: 360º
- Intensità di Corrente: 0.17 A

Ref. 5019



Pack Tubo Fluorescente Regolabile Philips T5 HO 550mm Connessione Bilaterale 24W (10 un)

Tubi Fluorescenti

Bianco Naturale 4000K

- Potenza: 24 W
- Dimmerabile: Triac
- Flusso Luminoso: 1700 lm
- Fascio Luminoso: 360º
- Intensità di Corrente: 0.295 A

Ref. 5020



Pack Tubo Fluorescente Regolabile Philips T5 HO 1150mm Connessione Bilaterale 54W (10 un)

Tubi Fluorescenti

Bianco Naturale 4000K - 11413
Bianco Freddo 6500K - 11414

- Potenza: 54 W
- Dimmerabile: Triac
- Flusso Luminoso: 4400 lm
- Fascio Luminoso: 360º
- Intensità di Corrente: 0.455 A

Ref. 5021



Pack Tubo Fluorescente Regolabile Philips T5 HO 1450mm Connessione Bilaterale 49W (10 un)

Tubi Fluorescenti

Bianco Naturale 4000K

- Potenza: 49 W
- Dimmerabile: Triac
- Flusso Luminoso: 4375 lm
- Fascio Luminoso: 360º
- Indice di Resa Cromatica: 85

Ref. 5022



Pack Tubo Fluorescente Regolabile Philips T8 1200mm Connessione Bilaterale 36W (25 un)

Tubi Fluorescenti

Bianco Caldo 3000K - 11420
Bianco Naturale 4000K - 11421
Bianco Freddo 6500K - 11422

- Potenza: 36 W
- Dimmerabile: Triac
- Flusso Luminoso: 3350 lm
- Fascio Luminoso: 360º
- Indice di Resa Cromatica: 85

Ref. 5024



Pack Tubo Fluorescente Regolabile Philips T8 1500mm Connessione Bilaterale 58W (25 un)

Tubi Fluorescenti

Bianco Caldo 3000K - 11423
Bianco Naturale 4000K - 11424
Bianco Freddo 6500K - 11425

- Potenza: 58 W
- Dimmerabile: Triac
- Flusso Luminoso: 5240 lm
- Fascio Luminoso: 360º
- Indice di Resa Cromatica: 85

Ref. 5025



Pack Tubo Fluorescente Regolabile Philips T5 HE 550mm Connessione Bilaterale 14W (25 un)

Tubi Fluorescenti

Bianco Caldo 3000K - 11426
Bianco Naturale 4000K - 11427
Bianco Freddo 6500K - 11428

- Potenza: 14 W
- Dimmerabile: Triac
- Flusso Luminoso: 1200 lm
- Fascio Luminoso: 360º
- Intensità di Corrente: 0.165 A

Ref. 5026

Copyright ©
Reservados todos los derechos

	**Pack Tubo Fluorescente Regolabile Philips T5 HE 1150mm Connessione Bilaterale 28W (25 un)** Tubi Fluorescenti	Bianco Naturale 4000K - 11429 Bianco Freddo 6500K - 11430	• Potenza: 28 W • Dimmerabile: Triac • Flusso Luminoso: 2600 lm • Fascio Luminoso: 360º • Intensità di Corrente: 0.17 A	Ref. 5027
	**Pack Tubo Fluorescente Regolabile Philips T5 HO 550mm Connessione Bilaterale 24W (25 un)** Tubi Fluorescenti	Bianco Naturale 4000K	• Potenza: 24 W • Dimmerabile: Triac • Flusso Luminoso: 1700 lm • Fascio Luminoso: 360º • Intensità di Corrente: 0.295 A	Ref. 5028
	**Pack Tubo Fluorescente Regolabile Philips T5 HO 1150mm Connessione Bilaterale 54W (25 un)** Tubi Fluorescenti	Bianco Naturale 4000K	• Potenza: 54 W • Dimmerabile: Triac • Flusso Luminoso: 4400 lm • Fascio Luminoso: 360º • Intensità di Corrente: 0.455 A	Ref. 5029

Luci Emergenza LED

	**Cartello di Emergenza LED** Luci Emergenza LED	Freccia Sinistra - 3134 , WC - 3136 , Ausgang - 3137 , Uscita - 3138 , Sortie - 3139 , Saída - 3140 , Salida - 3141 , Exit - 3250	• Potenza: 2 W • Protezione IP: IP20 • Freq. di Funzionamento: 50-60 Hz • Dimensioni: 350x210x40 mm • Garanzia: 3 Anni	Ref. 1925
	**Luce di Emergenza LED TwinSpot Circolare 3W** Luci Emergenza LED		• Potenza: 3 W • Flusso Luminoso: 405 lm • Protezione IP: IP20 • Tensione di Alimentazione: 220-240V AC • Freq. di Funzionamento: 50-60 Hz	Ref. 1942
	Luce di Emergenza LED Stagna Rotonda 2W Luci Emergenza LED		• Potenza: 2 W • Dimensioni di incasso: Ø145x48 mm • Flusso Luminoso: 175 lm • Protezione IP: IP65 • Freq. di Funzionamento: 50-60 Hz	Ref. 1948
	**Luce di Emergenza LED 3W IP65** Luci Emergenza LED	PC	• Potenza: 3 W • Flusso Luminoso: 200 lm • Protezione IP: IP65 • Tensione di Alimentazione: 220-240V AC • Freq. di Funzionamento: 50-60 Hz	Ref. 34143
	**Kit Cartello di Emergenza LED** Luci Emergenza LED	Luce + Cartello	• Potenza: 2 W • Protezione IP: IP20 • Freq. di Funzionamento: 50-60 Hz • Dimensioni: 350x210x40 mm • Garanzia: 3 Anni	Ref. 34161
	**Luce di Emergenza LED 3W + Kit Soffitto Luce Permanente / Non Permanente** Luci Emergenza LED	PC	• Potenza: 3 W • Dimensioni di incasso: 246x84x40 mm • Flusso Luminoso: 200 lm • Protezione IP: IP20 • Tensione di Alimentazione: 220-240V AC	Ref. 34170
	**Luce di Emergenza LED 3W IP65 con AutoTest** Luci Emergenza LED	PC	• Potenza: 3 W • Flusso Luminoso: 200 lm • Protezione IP: IP65 • Tensione di Alimentazione: 220-240V AC • Freq. di Funzionamento: 50-60 Hz	Ref. 65439
	**Luce di Emergenza LED 3W + Kit Soffitto Luce Permanente / Non Permanente con AutoTest** Luci Emergenza LED	PC	• Potenza: 3 W • Dimensioni di incasso: 246x84x40 mm • Flusso Luminoso: 200 lm • Protezione IP: IP20 • Tensione di Alimentazione: 220-240V AC	Ref. 65443

Copyright ©
Reservados todos los derechos

	**Kit Cartello di Emergenza LED con Pulsante Autotest** Luci Emergenza LED	Luce + Cartello	• Potenza: 2 W • Protezione IP: IP20 • Freq. di Funzionamento: 50-60 Hz • Dimensioni: 350x210x40 mm • Garanzia: 3 Anni	Ref. 65528
	**Luz de Emergencia LED 2.5W** Luci Emergenza LED	Bianco	• Potenza: 2.5 W • Flusso Luminoso: 120 lm • Protezione IP: IP20 • Tensione di Alimentazione: 220-240V AC • Freq. di Funzionamento: 50-60 Hz	Ref. 70145
	**Luce di Emergenza LED da Incasso 2.5W** Luci Emergenza LED	Bianco	• Potenza: 2.5 W • Dimensioni di incasso: Ø136 mm • Flusso Luminoso: 120 lm • Protezione IP: IP20 • Tensione di Alimentazione: 220-240V AC	Ref. 70153

Interruttore senza fili Wireless

	**Presa Tipo F Schuko con Controllo Remoto IR** Interruttore senza fili Wireless		• Protezione IP: IP44 • Tensione di Alimentazione: 230 V • Freq. di Funzionamento: 50-60 Hz • Garanzia: 3 Anni • Materiale del Corpo: PVC	Ref. 1775
	**Telecomando di Controllo Merrytek MH10** Interruttore senza fili Wireless	Bianco	• Protezione IP: IP20 • Freq. di Funzionamento: 50-60 Hz • Garanzia: 3 Anni • Uso: Interno • Non include: Pile	Ref. 65367

Interruttori, Commutatori e Regolatori

	**Conmutador de Maniobra MAXGE 3 Posiciones** Interruttori, Commutatori e Regolatori	32 A	• Garanzia: 2 Anni • Marca: MAXGE	Ref. 67191
	**Rilevatore di Movimento PIR Mini 180º** Interruttori, Commutatori e Regolatori	Bianco	• Tensione di Alimentazione: 12-24V DC • Dimensioni: 12x40x10mm • Garanzia: 3 Anni • Materiale del Corpo: PCB • Uso: Interno	Ref. 74066
	**Interruttore per Armadi con Rotella** Interruttori, Commutatori e Regolatori	Bianco	• Potenza: 480 W • Protezione IP: IP20 • Tensione di Alimentazione: 220-240V AC • Freq. di Funzionamento: 50-60 Hz • Dimensioni: 34x34x15 mm	Ref. 74071
	**Sensore di Prossimità Doppio Terminale 12/24V DC per Armadi** Interruttori, Commutatori e Regolatori	Argento	• Potenza: 60 W (12V) 120 W (24V) • Dimensioni di incasso: Ø10 mm • Protezione IP: IP20 • Tensione di Alimentazione: 12-24V DC • Dimensioni: Ø12x13 mm	Ref. 74081

Spine e Prese

Copyright ©
Reservados todos los derechos

	**Presa Tipo F Schuko Modern** Spine e Prese	Bianco - 10510 Nero - 10511	• Multitensione: 100-250V AC • Freq. di Funzionamento: 50-60 Hz • Dimensioni: 50x50 mm • Intensità di Corrente: Max. 16A • Garanzia: 3 Anni	Ref. 4458
	**Presa Doppia Internet Modern** Spine e Prese	Bianco - 11889 Nero - 11890	• Dimensioni: 50x50 mm • Garanzia: 3 Anni • Materiale del Corpo: PC • Uso: Interno • Tª Amb. Funzionamento: -10°C ~ +40°C	Ref. 5181
	**Presa Doppia Telefono Modern** Spine e Prese	Bianco - 11891 Nero - 11892	• Dimensioni: 50x50 mm • Garanzia: 3 Anni • Materiale del Corpo: PC • Uso: Interno • Tª Amb. Funzionamento: -10°C ~ +40°C	Ref. 5182
	**Presa Doppia TV Modern** Spine e Prese	Bianco - 11893 Nero - 11894	• Dimensioni: 50x50 mm • Garanzia: 3 Anni • Materiale del Corpo: PC • Uso: Interno • Tª Amb. Funzionamento: -10°C ~ +40°C	Ref. 5183
	**Presa Internet+Telefono Modern** Spine e Prese	Bianco - 11897 Nero - 11898	• Dimensioni: 50x50 mm • Garanzia: 3 Anni • Materiale del Corpo: PC • Uso: Interno • Tª Amb. Funzionamento: -10°C ~ +40°C	Ref. 5185
	**Presa Internet+TV Modern** Spine e Prese	Bianco - 11899 Nero - 11900	• Dimensioni: 50x50 mm • Garanzia: 3 Anni • Materiale del Corpo: PC • Uso: Interno • Tª Amb. Funzionamento: -10°C ~ +40°C	Ref. 5186
	**Presa Internet+Satellitare Modern** Spine e Prese	Bianco - 11901 Nero - 11902	• Dimensioni: 50x50 mm • Garanzia: 3 Anni • Materiale del Corpo: PC • Uso: Interno • Tª Amb. Funzionamento: -10°C ~ +40°C	Ref. 5187
	**Presa Telefono+TV Modern** Spine e Prese	Bianco - 11903 Nero - 11904	• Dimensioni: 50x50 mm • Garanzia: 3 Anni • Materiale del Corpo: PC • Uso: Interno • Tª Amb. Funzionamento: -10°C ~ +40°C	Ref. 5188
	**Presa Telefono+Satellitare Modern** Spine e Prese	Bianco - 11905 Nero - 11906	• Dimensioni: 50x50 mm • Garanzia: 3 Anni • Materiale del Corpo: PC • Uso: Interno • Tª Amb. Funzionamento: -10°C ~ +40°C	Ref. 5189
	**Presa Tipo F Schuko IP54** Spine e Prese	PC	• Protezione IP: IP54 • Multitensione: 100-240V AC • Tensione di Alimentazione: 220-240V AC • Freq. di Funzionamento: 50-60 Hz • Intensità di Corrente: 10A	Ref. 6112
	**Presa da Superficie Tipo F Schuko** Spine e Prese	Bianco	• Multitensione: 100-250V AC • Freq. di Funzionamento: 50-60 Hz • Dimensioni: 50x50 mm • Intensità di Corrente: Max. 16A • Garanzia: 3 Anni	Ref. 35772
	**Presa da Superficie Doppia Tipo F Schuko** Spine e Prese	Bianco	• Multitensione: 100-250V AC • Freq. di Funzionamento: 50-60 Hz • Dimensioni: 50x50 mm • Intensità di Corrente: Max. 16A • Garanzia: 3 Anni	Ref. 35781

Copyright ©
Reservados todos los derechos

	**Modulo da Superficie Presa TV + Radio Modern** Spine e Prese	Bianco	• Protezione IP: IP20 • Dimensioni: 50x50 mm • Garanzia: 3 Anni • Materiale del Corpo: PC • Uso: Interno	Ref. 35799
	**Adattatore di Corrente USB** Spine e Prese	Bianco	• Tensione di Alimentazione: 220-240V AC • Intensità di Corrente: 1 A • Output: 5 V • Garanzia: 3 Anni • Materiale del Corpo: PC	Ref. 62030
	**Adattatore Piatto Presa Tipo C a Presa Tipo G (UK)** Spine e Prese	Bianco - 126339 Nero - 126340	• Dimensioni: 42x52x54 mm • Garanzia: 3 Anni • Fusibile: Se	Ref. 64748
	**Presa Tipo F Schuko Classic** Spine e Prese	Bianco - 136490 Grigio - 136491	• Protezione IP: IP20 • Multitensione: 100-250V AC • Tensione di Alimentazione: 220-240V AC • Freq. di Funzionamento: 50-60 Hz • Dimensioni: 80x80x30mm	Ref. 67950
	**Presa di Collegamento a Ponte TELEVES** Spine e Prese	Ferro	• Garanzia: 3 Anni • Uso: Interno • Installazione: A Incasso	Ref. 69666
	**Mini Interruttore Touch a Incasso per Striscia LED** Spine e Prese	Argento	• Potenza: 60 W (12V) 120 W (24V) • Dimensioni di incasso: Ø17 mm • Protezione IP: IP20 • Tensione di Alimentazione: 12-24V DC • Dimensioni: Ø19x14 mm	Ref. 74053
	**Kit Stazione di Lavoro SAI 3 Moduli SIMON 500 Cima** Spine e Prese	Bianco	• Dimensioni di incasso: 141x199 mm • Protezione IP: IP20 • Tensione di Alimentazione: 220-240V AC • Dimensioni: 220x164x46 mm • Intensità di Corrente: 16 A	Ref. 75800

Cornici Elettriche da Incasso

	**Modulo di adattamento LED antisfarfallio** Cornici Elettriche da Incasso	Bianco	• Protezione IP: IP20 • Dimensioni: 20x40x10 mm • Garanzia: 3 Anni • Uso: Interno	Ref. 4468

A Incasso Modern

	**Interruttore Semplice Modern** A Incasso Modern	Bianco - 10567 Nero - 10568	• Multitensione: 100-240V AC • Freq. di Funzionamento: 50-60 Hz • Dimensioni: 50x50 mm • Garanzia: 3 Anni • Materiale del Corpo: PC	Ref. 4494
	**Interruttore Semplice Commutatore Modern** A Incasso Modern	Bianco - 10569 Nero - 10570	• Multitensione: 100-240V AC • Tensione di Alimentazione: 220-240V AC • Freq. di Funzionamento: 50-60 Hz • Dimensioni: 50x50 mm • Garanzia: 3 Anni	Ref. 4495

Copyright ©
Reservados todos los derechos

	**Interruttore Doppio Modern** A Incasso Modern	Bianco - 10573 Nero - 10574	• Multitensione: 100-240V AC • Tensione di Alimentazione: 220-240V AC • Freq. di Funzionamento: 50-60 Hz • Dimensioni: 50x50 mm • Garanzia: 3 Anni	Ref. 4497
	**Interruttore Doppio Commutatore Modern** A Incasso Modern	Bianco - 10575 Nero - 10576	• Multitensione: 100-240V AC • Freq. di Funzionamento: 50-60 Hz • Dimensioni: 50x50 mm • Garanzia: 3 Anni • Materiale del Corpo: PC	Ref. 4498
	**Interruttore Triplo Modern** A Incasso Modern	Bianco - 10577 Nero - 10578	• Multitensione: 100-240V AC • Tensione di Alimentazione: 220-240V AC • Freq. di Funzionamento: 50-60 Hz • Dimensioni: 50x50 mm • Garanzia: 3 Anni	Ref. 4499
	**Interruttore Triplo Commutatore Modern** A Incasso Modern	Bianco - 10579 Nero - 10580	• Multitensione: 100-240V AC • Tensione di Alimentazione: 220-240V AC • Freq. di Funzionamento: 50-60 Hz • Dimensioni: 50x50 mm • Garanzia: 3 Anni	Ref. 4500
	**Pulsante Semplice Modern** A Incasso Modern	Bianco - 10581 Nero - 10582	• Multitensione: 100-240V AC • Tensione di Alimentazione: 85-265V AC • Freq. di Funzionamento: 50-60 Hz • Dimensioni: 50x50 mm • Garanzia: 3 Anni	Ref. 4501
	**Presa Antenna TV+Satellitare Modern** A Incasso Modern	Bianco - 11907 Nero - 11908	• Dimensioni: 50x50 mm • Garanzia: 3 Anni • Materiale del Corpo: PC • Uso: Interno • Tª Amb. Funzionamento: -10°C ~ +40°C	Ref. 5190
	**Interruttore Semplice Commutatore con Cornice PC Modern** A Incasso Modern	Bianco - 74751 Nero - 74760	• Multitensione: 100-240V AC • Freq. di Funzionamento: 50-60 Hz • Dimensioni: 50x50 mm • Garanzia: 3 Anni • Materiale del Corpo: PC	Ref. 35565
	**Interruttore a Pulsante Semplice con Cornice PC Modern** A Incasso Modern	Bianco - 74778 Nero - 74787	• Multitensione: 100-240V AC • Freq. di Funzionamento: 50-60 Hz • Dimensioni: 50x50 mm • Garanzia: 3 Anni • Materiale del Corpo: PC	Ref. 35583
	**Interruttore Semplice Incrociato con Cornice PC Modern** A Incasso Modern	Bianco - 74805 Nero - 74814	• Multitensione: 100-240V AC • Freq. di Funzionamento: 50-60 Hz • Dimensioni: 50x50 mm • Garanzia: 3 Anni • Materiale del Corpo: PC	Ref. 35601
	**Interruttore Doppio con Cornice PC Modern** A Incasso Modern	Bianco - 74823 Nero - 74832	• Multitensione: 100-240V AC • Dimensioni: 50x50 mm • Garanzia: 3 Anni • Materiale del Corpo: PC • Uso: Interno	Ref. 35619
	**Interruttore Triplo con Cornice PC Modern** A Incasso Modern	Bianco - 74850 Nero - 74859	• Multitensione: 100-240V AC • Freq. di Funzionamento: 50-60 Hz • Dimensioni: 50x50 mm • Garanzia: 3 Anni • Materiale del Corpo: PC	Ref. 35637
	**Interruttore Triplo Commutatore con Cornice PC Modern** A Incasso Modern	Bianco - 74877 Nero - 74886	• Multitensione: 100-240V AC • Freq. di Funzionamento: 50-60 Hz • Dimensioni: 50x50 mm • Garanzia: 3 Anni • Materiale del Corpo: PC	Ref. 35655
	**Presa Tipo F Schuko con Cornice PC Modern** A Incasso Modern	Bianco - 74904 Nero - 74922	• Multitensione: 100-250V AC • Freq. di Funzionamento: 50-60 Hz • Dimensioni: 50x50 mm • Intensità di Corrente: Max. 16A • Garanzia: 3 Anni	Ref. 35673

Copyright ©
Reservados todos los derechos

	**Interruttore per Persiane Automatiche Modern** A Incasso Modern	Bianco - 76930 Nero - 76939	• Multitensione: 100-250V AC • Tensione di Alimentazione: 220-240V AC • Freq. di Funzionamento: 50-60 Hz • Dimensioni: 50x50 mm • Intensità di Corrente: 10 A	Ref. 36880
	**Modulo Presa HDMI + Internet Modern** A Incasso Modern	Bianco - 116348 Nero - 116366	• Dimensioni: 50x50 mm • Garanzia: 3 Anni • Materiale del Corpo: PC • Uso: Interno • Tª Amb. Funzionamento: -10°C ~ +40°C	Ref. 59549
	Cornice PC 1 Modulo Modern A Incasso Modern	Bianco per Interruttore Modern - 124520 Nero per Interruttore Modern - 124524 Bianco per Interruttore Modern Touch - 124556 Nero per Interruttore Modern Touch - 124560	• Dimensioni: 85x85x10 mm // 47x47 mm • Garanzia: 3 Anni • Materiale del Corpo: Policarbonato • Uso: Interno	Ref. 63632
	Cornice PC 2 Moduli Modern A Incasso Modern	Bianco per Interruttore Modern - 124528 Nero per Interruttore Modern - 124532 Bianco per Interruttore Modern Touch - 124563 Nero per Interruttore Modern Touch - 124564	• Dimensioni: 156x85 mm // 47x47 mm • Garanzia: 3 Anni • Materiale del Corpo: Policarbonato • Uso: Interno	Ref. 63636
	**Cornice PC 3 Moduli Modern** A Incasso Modern	Bianco per Interruttore Modern - 124535 Nero per Interruttore Modern - 124539 Bianco per Interruttore Modern Touch - 124567 Nero per Interruttore Modern Touch - 124571	• Dimensioni: 228x85 mm // 47x47 mm • Garanzia: 3 Anni • Materiale del Corpo: Policarbonato • Uso: Interno	Ref. 63639
	**Cornice PC 4 Moduli Modern** A Incasso Modern	Bianco per Interruttore Modern - 124543 Nero per Interruttore Modern - 124547 Bianco per Interruttore Modern Touch - 124572 Nero per Interruttore Modern Touch - 124575	• Dimensioni: 304x85 mm // 47x47 mm • Garanzia: 3 Anni • Materiale del Corpo: Policarbonato • Uso: Interno	Ref. 63643
	**Modulo Presa HDMI + Satellitare Modern** A Incasso Modern	Nero - 124592 Bianco - 124596	• Dimensioni: 50x50 mm • Garanzia: 3 Anni • Materiale del Corpo: PC • Uso: Interno • Tª Amb. Funzionamento: -10°C ~ +40°C	Ref. 63656
	**Interruttore Semplice con Cornice PC Modern** A Incasso Modern	Bianco - 125900 Nero - 125904	• Multitensione: 100-240V AC • Freq. di Funzionamento: 50-60 Hz • Dimensioni: 50x50 mm • Garanzia: 3 Anni • Materiale del Corpo: PC	Ref. 64472
	**Interruttore Doppio Commutatore con Cornice PC Modern** A Incasso Modern	Bianco - 125931 Nero - 125935	• Multitensione: 100-240V AC • Freq. di Funzionamento: 50-60 Hz • Dimensioni: 50x50 mm • Garanzia: 3 Anni • Materiale del Corpo: PC	Ref. 64487
	**Interruttore per Tapparelle Automatiche con Cornice PC Modern** A Incasso Modern	Bianco - 125936 Nero - 125940	• Multitensione: 100-250V AC • Tensione di Alimentazione: 220-240V AC • Freq. di Funzionamento: 50-60 Hz • Dimensioni: 50x50 mm • Intensità di Corrente: 10 A	Ref. 64488
	**Base Multipla da Incasso 1 Presa Tipo F + 1xT8** A Incasso Modern	Argento	• Dimensioni di incasso: 100x100x54 mm • Protezione IP: IP20 • Tensione di Alimentazione: 220-240V AC • Freq. di Funzionamento: 50-60 Hz • Dimensioni: 120x120 mm	Ref. 74048
	**Interruttore per Persiane Automatiche Senza Frecce Modern** A Incasso Modern	Bianco - 156259 Nero - 156264	• Multitensione: 100-250V AC • Tensione di Alimentazione: 220-240V AC • Freq. di Funzionamento: 50-60 Hz • Dimensioni: 50x50 mm • Intensità di Corrente: 10 A	Ref. 77339

Copyright ©
Reservados todos los derechos

A Incasso Classic

	**Interuttore Semplice Classic** A Incasso Classic	Bianco - 136431 Grigio - 136434	• Protezione IP: IP20 • Multitensione: 100-240V AC • Tensione di Alimentazione: 220-240V AC • Freq. di Funzionamento: 50-60 Hz • Dimensioni: 80x80x30mm	Ref. 67911
	**Interruttore Semplice Commutatore Classic** A Incasso Classic	Bianco - 136442 Grigio - 136443	• Protezione IP: IP20 • Multitensione: 100-240V AC • Tensione di Alimentazione: 220-240V AC • Freq. di Funzionamento: 50-60 Hz • Dimensioni: 80x80x30mm	Ref. 67918
	**Interruttore Doppio Classic** A Incasso Classic	Bianco - 136450 Grigio - 136454	• Protezione IP: IP20 • Multitensione: 100-240V AC • Tensione di Alimentazione: 220-240V AC • Freq. di Funzionamento: 50-60 Hz • Dimensioni: 150x80x30 mm	Ref. 67923
	**Interruttore Doppio Commutatore Classic** A Incasso Classic	Bianco - 136455 Grigio - 136458	• Protezione IP: IP20 • Multitensione: 100-240V AC • Tensione di Alimentazione: 220-240V AC • Freq. di Funzionamento: 50-60 Hz • Dimensioni: 80x80x30mm	Ref. 67926
	**Interruttore Triplo Classic** A Incasso Classic	Bianco - 136459 Grigio - 136462	• Protezione IP: IP20 • Multitensione: 100-240V AC • Tensione di Alimentazione: 220-240V AC • Freq. di Funzionamento: 50-60 Hz • Dimensioni: 80x80x30mm	Ref. 67927
	**Interruttore Semplice Incrociato Classic** A Incasso Classic	Bianco - 136463 Argento - 136467	• Protezione IP: IP20 • Multitensione: 100-240V AC • Tensione di Alimentazione: 220-240V AC • Freq. di Funzionamento: 50-60 Hz • Dimensioni: 80x80x30mm	Ref. 67930
	**Interruttore Semplice a Pulsante Classic** A Incasso Classic	Bianco - 136471 Grigio - 136475	• Protezione IP: IP20 • Multitensione: 100-240V AC • Tensione di Alimentazione: 220-240V AC • Freq. di Funzionamento: 50-60 Hz • Dimensioni: 80x80x30mm	Ref. 67934

A Incasso Touch

	**Interruttore Doppio Touch Wi-Fi Remoto SONOFF T1 EU 2C** A Incasso Touch	Bianco	• Multitensione: 90-250V AC • Tensione di Alimentazione: 220-240V AC • Freq. di Funzionamento: 50-60 Hz • Dimensioni: 86x86x32 mm • Intensità di Corrente: 2 A	Ref. 7125

A Incasso Smart

	**Presa Tipo F Schuko Smart Wifi** A Incasso Smart	Bianco - 75471 Nero - 75489	• Multitensione: 90-250V AC • Tensione di Alimentazione: 220-240V AC • Freq. di Funzionamento: 50-60 Hz • Dimensioni: 115x65x70mm • Intensità di Corrente: 10A	Ref. 35997

Copyright ©
Reservados todos los derechos

	**Interruttore Touch Semplice Smart Wi-Fi Modern** A Incasso Smart	Nero - 116384 Bianco - 116393	• Multitensione: 95-250V AC • Tensione di Alimentazione: 220-240V AC • Freq. di Funzionamento: 50-60 Hz • Dimensioni: 50x50 mm • Garanzia: 3 Anni	Ref. 59567
	**Interruttore Touch Doppio Smart Wi-Fi Modern** A Incasso Smart	Nero - 116411 Bianco - 116420	• Multitensione: 90-250V AC • Tensione di Alimentazione: 220-240V AC • Freq. di Funzionamento: 50-60 Hz • Dimensioni: 50x50 mm • Garanzia: 3 Anni	Ref. 59585
	**Presa Tipo F Schuko Smart Wifi con Cornice PC** A Incasso Smart	Bianco - 125952 Nero - 125956	• Multitensione: 90-250V AC • Tensione di Alimentazione: 220-240V AC • Freq. di Funzionamento: 50-60 Hz • Dimensioni: 115x65x70mm • Intensità di Corrente: 10A	Ref. 64496
	**Interruttore Commutatore WiFi SONOFF Mini R2 10A** A Incasso Smart	Bianco	• Protezione IP: IP20 • Multitensione: 100-240V AC • Freq. di Funzionamento: 50-60 Hz • Dimensioni: 42.6x42.6x20 mm • Intensità di Corrente: 10 A	Ref. 65835
	**Interruttore Regolatore Smart WiFi SONOFF D1** A Incasso Smart	PC	• Dimmerabile: Triac • Tensione di Alimentazione: 100-240V AC • Freq. di Funzionamento: 50-60 Hz • Dimensioni: 62x47x32.5 mm • Garanzia: 3 Anni	Ref. 72621

Simon 27

	**Doppia presa USB Simon 27 Play 2701096** Simon 27	Bianco - 137562 Avorio - 137590	• Tensione di Alimentazione: 220-240V AC • Freq. di Funzionamento: 50-60 Hz • Output: 5V DC • Garanzia: 3 Anni • Marca: SIMON	Ref. 68406
	**Coperchio Per Regolatore Simon 27 Play 27054** Simon 27	Bianco - 137565 Avorio - 137593	• Protezione IP: IP20 • Garanzia: 3 Anni • Materiale del Corpo: PVC • Marca: SIMON	Ref. 68410
	**Copriprese RJ11/RJ45 Simon 27 Play 27087** Simon 27	Bianco - 137566 Avorio - 137594	• Garanzia: 3 Anni • Materiale del Corpo: PVC • Marca: SIMON	Ref. 68414
	**Copriprese TV-SAT Simon 27 Play 27097** Simon 27	Bianco - 137569 Avorio - 137598	• Garanzia: 3 Anni • Materiale del Corpo: PVC • Marca: SIMON	Ref. 68418
	Interruttore Semplice con Tasto Simon 27 Play 27101 Simon 27	Bianco - 137573 Avorio - 137602	• Protezione IP: IP20 • Tensione di Alimentazione: 220-240V AC • Intensità di Corrente: 10A • Garanzia: 3 Anni • Materiale del Corpo: PVC	Ref. 68422
	Interruttore Semplice Largo a Pulsante Simon 27 Play 27101 Simon 27	Bianco - 137577 Avorio - 137605	• Protezione IP: IP20 • Tensione di Alimentazione: 220-240V AC • Intensità di Corrente: 10A • Garanzia: 3 Anni • Materiale del Corpo: PVC	Ref. 68426

Copyright ©
Reservados todos los derechos

	Interruttore Bipolare con Tasto Simon 27 Play 27133 Simon 27	Bianco - 137578 Avorio - 137609	• Protezione IP: IP20 • Tensione di Alimentazione: 220-240V AC • Intensità di Corrente: 10A • Garanzia: 3 Anni • Materiale del Corpo: PVC	Ref. 68430
	**Interruttore Semplice a Pulsante Campanello Simon 27 Play 27150** Simon 27	Bianco - 137582 Avorio - 137610	• Protezione IP: IP20 • Tensione di Alimentazione: 220-240V AC • Dimensioni: 45x45 mm • Intensità di Corrente: 10A • Garanzia: 3 Anni	Ref. 68434
	**Interruttore Semplice a Pulsante Largo con Tasto Campanello Simon 27 Play 27150** Simon 27	Bianco - 137585 Avorio - 137613	• Protezione IP: IP20 • Dimensioni: 45x22,5 mm • Intensità di Corrente: 10A • Garanzia: 3 Anni • Materiale del Corpo: PVC	Ref. 68438
	**Interruttore Semplice a Pulsante Largo Luce Simon 27 Play 27151** Simon 27	Bianco - 137586 Avorio - 137614	• Protezione IP: IP20 • Tensione di Alimentazione: 220-240V AC • Garanzia: 3 Anni • Materiale del Corpo: PVC • Marca: SIMON	Ref. 68442
	**Interruttore Semplice a Pulsante Luce Simon 27 Play 27151** Simon 27	Bianco - 137634 Avorio - 137665	• Protezione IP: IP20 • Tensione di Alimentazione: 220-240V AC • Intensità di Corrente: 10A • Garanzia: 3 Anni • Materiale del Corpo: PVC	Ref. 68454
	Interruttore Semplice Commutatore Largo Simon 27 Play 27101 Simon 27	Bianco - 137638 Avorio - 137666	• Protezione IP: IP20 • Tensione di Alimentazione: 220-240V AC • Intensità di Corrente: 10A • Garanzia: 3 Anni • Materiale del Corpo: PVC	Ref. 68457
	Interruttore Semplice Commutatore Simon 27 Play Simon 27	Bianco - 137642 Avorio - 137670	• Protezione IP: IP20 • Tensione di Alimentazione: 220-240V AC • Intensità di Corrente: 10A • Garanzia: 3 Anni • Materiale del Corpo: PVC	Ref. 68461
	Interruttore Semplice Commutatore a Incrocio Simon 27 Play 27251 Simon 27	Bianco - 137645 Avorio - 137674	• Protezione IP: IP20 • Tensione di Alimentazione: 220-240V AC • Intensità di Corrente: 10A • Garanzia: 3 Anni • Materiale del Corpo: PVC	Ref. 68465
	Interruttore Semplice Commutatore a Incrocio Largo Simon 27 Play 27251 Simon 27	Bianco - 137646 Avorio - 137677	• Protezione IP: IP20 • Tensione di Alimentazione: 220-240V AC • Intensità di Corrente: 10A • Garanzia: 3 Anni • Materiale del Corpo: PVC	Ref. 68466
	**Interruttore per Tapparelle con Tasto Simon 27 Play 27332** Simon 27	Bianco - 137649 Avorio - 137678	• Protezione IP: IP20 • Tensione di Alimentazione: 220-240V AC • Intensità di Corrente: 10A • Garanzia: 3 Anni • Materiale del Corpo: PVC	Ref. 68469
	**Interruttore a Pulsante per Tapparelle Simon 27 Play 27396** Simon 27	Bianco - 137653 Avorio - 137681	• Protezione IP: IP20 • Tensione di Alimentazione: 220-240V AC • Intensità di Corrente: 10A • Garanzia: 3 Anni • Materiale del Corpo: PVC	Ref. 68473
	**Presa Tipo F Schuko con Coperchio Simon 27 Play 27432** Simon 27	Bianco - 137657 Avorio - 137685	• Protezione IP: IP20 • Tensione di Alimentazione: 220-240V AC • Intensità di Corrente: 16A • Garanzia: 3 Anni • Materiale del Corpo: PVC	Ref. 68477

Copyright ©
Reservados todos los derechos

	**Copriprese Doppio Telefono/Internet Simon 27 Play 27486** Simon 27	Bianco - 137661 Avorio - 137686	• Tensione di Alimentazione: 220-240V AC • Garanzia: 3 Anni • Materiale del Corpo: PVC • Marca: SIMON	Ref. 68481
	Copertina Tasto Antibatteri Larga Simon 27 Play 2720010 Simon 27	Trasparente	• Garanzia: 3 Anni • Materiale del Corpo: PVC • Marca: SIMON	Ref. 68490
	Copertina Cornice Modulo Antibatteri Simon 27 Play Simon 27	1 - 137710 2 - 137714 3 - 137718 4 - 137722	• Garanzia: 3 Anni • Materiale del Corpo: PVC • Marca: SIMON	Ref. 68493
	**Cornice 1 Modulo Simon 27 Play 2700610** Simon 27	Bianco - 137726 Avorio - 137738	• Garanzia: 3 Anni • Materiale del Corpo: PVC • Marca: SIMON	Ref. 68497
	**Cornice 2 Moduli Simon 27 Play 2700620** Simon 27	Bianco - 137741 Avorio - 137745	• Garanzia: 3 Anni • Materiale del Corpo: PVC • Marca: SIMON	Ref. 68498
	**Cornice 3 Moduli Simon 27 Play 2700630** Simon 27	Bianco - 137749 Avorio - 137750	• Garanzia: 3 Anni • Materiale del Corpo: PVC • Marca: SIMON	Ref. 68501
	**Cornice 4 Moduli Simon 27 Play 2700640** Simon 27	Bianco - 137754 Avorio - 137758	• Garanzia: 3 Anni • Materiale del Corpo: PVC • Marca: SIMON	Ref. 68502

Simon 31

	**Coperchio per Regolatore Simon 31 31054** Simon 31	Bianco - 137558 Avorio - 137561	• Protezione IP: IP20 • Dimensioni: 65x65 mm • Garanzia: 3 Anni • Materiale del Corpo: PVC • Altezza: 64 mm	Ref. 68445
	**Copriprese RJ11/RJ45 Simon 31** Simon 31	Bianco - 137617 Avorio - 137621	• Protezione IP: IP20 • Dimensioni: 65x65 mm • Garanzia: 3 Anni • Materiale del Corpo: PVC • Altezza: 65 mm	Ref. 68446
	**Copriprese Doppio RJ11/RJ45 Simon 31 31089** Simon 31	Bianco - 137622 Avorio - 137625	• Protezione IP: IP20 • Dimensioni: 65x65 mm • Garanzia: 3 Anni • Materiale del Corpo: PVC • Altezza: 65 mm	Ref. 68449
	Tapa Para Toma TV-Sat Simon 31 31097 Simon 31	Bianco - 137626 Avorio - 137630	• Protezione IP: IP20 • Dimensioni: 65x65 mm • Garanzia: 3 Anni • Materiale del Corpo: PVC • Altezza: 65 mm	Ref. 68450
	**Interruttore Semplice con Tasto Simon 31 31101** Simon 31	Bianco - 137690 Avorio - 137693	• Protezione IP: IP20 • Dimensioni: 65x65 mm • Garanzia: 3 Anni • Materiale del Corpo: PVC • Altezza: 65 mm	Ref. 68482

Copyright ©
Reservados todos los derechos

Catalogo

Iluminación LED

	**Interruttore Bipolare Simon 31 31133** Simon 31	Bianco - 137697 Avorio - 137701	• Protezione IP: IP20 • Garanzia: 3 Anni • Tª Amb. Funzionamento: 5 ~ 40º C	Ref. 68485
	**Interruttore Semplice Commutatore Simon 31** Simon 31	Bianco - 137705 Avorio - 137706	• Protezione IP: IP20 • Garanzia: 3 Anni • Materiale del Corpo: PVC • Tª Amb. Funzionamento: 5 ~ 40 ºC	Ref. 68489
	**L'Interruttore Semplice Commutatore a Incrocio Simon 31** Simon 31	Bianco - 137730 Avorio - 137734	• Protezione IP: IP20 • Garanzia: 3 Anni • Materiale del Corpo: PVC • Tª Amb. Funzionamento: 5 ~ 40 ºC	Ref. 68505
	**Interruttore Semplice a Pulsante per Tapparelle con Tasto Simon 31** Simon 31	Bianco - 137762 Avorio - 137765	• Protezione IP: IP20 • Garanzia: 3 Anni • Materiale del Corpo: PVC • Tª Amb. Funzionamento: 5 ~ 40 ºC	Ref. 68509
	**Interruttore Doppio Commutatore Simon 31 31397** Simon 31	Bianco - 137766 Avorio - 137770	• Protezione IP: IP20 • Garanzia: 3 Anni • Materiale del Corpo: PVC • Tª Amb. Funzionamento: 5 ~ 40 ºC	Ref. 68513
	**Interruptor Doble Simon 31** Simon 31	Bianco - 137774 Avorio - 137777	• Protezione IP: IP20 • Garanzia: 3 Anni • Materiale del Corpo: PVC • Tª Amb. Funzionamento: 5 ~ 40 ºC	Ref. 68537
	**Presa Tipo F Schuko Simon 31 31432** Simon 31	Bianco - 137794 Avorio - 137798	• Protezione IP: IP20 • Garanzia: 3 Anni • Materiale del Corpo: PVC • Tª Amb. Funzionamento: 5 ~ 40 ºC	Ref. 68545
	**Modulo Presa Telefonica Simon 31** Simon 31	Bianco - 137802 Avorio - 137805	• Protezione IP: IP20 • Garanzia: 3 Anni • Materiale del Corpo: PVC • Tª Amb. Funzionamento: 5 ~ 40 ºC	Ref. 68554
	**Cornice 1 Modulo Simon 31 31611** Simon 31	Bianco - 137822 Avorio - 137825	• Protezione IP: IP20 • Dimensioni: 87x87 mm • Garanzia: 3 Anni • Materiale del Corpo: PVC • Tª Amb. Funzionamento: 10 ~ 40 ºC	Ref. 68561
	**Cornice 2 Moduli Simon 31 31621** Simon 31	Bianco - 137862 Avorio - 137866	• Protezione IP: IP20 • Dimensioni: 157x87 mm • Garanzia: 3 Anni • Materiale del Corpo: PVC • Tª Amb. Funzionamento: 10 ~ 40 ºC	Ref. 68582
	**Cornice 3 Moduli Simon 31 31631** Simon 31	Bianco - 137869 Avorio - 137870	• Protezione IP: IP20 • Dimensioni: 87x228 mm • Garanzia: 3 Anni • Materiale del Corpo: PVC • Altezza: 87 mm	Ref. 68586
	**Cornice 4 Moduli Simon 31 31641** Simon 31	Bianco - 137874 Avorio - 137877	• Protezione IP: IP20 • Dimensioni: 87x300 mm • Garanzia: 3 Anni • Materiale del Corpo: PVC • Altezza: 87 mm	Ref. 68590
	**Interruttore Semplice a Pulsante Campanello Simon 31 31650** Simon 31	Bianco - 137881 Avorio - 137882	• Protezione IP: IP20 • Garanzia: 3 Anni • Materiale del Corpo: PVC • Tª Amb. Funzionamento: 5 ~ 40 ºC	Ref. 68597

Copyright ©
Reservados todos los derechos

	**Interruttore Semplice a Pulsante Luce Simon 31 31651** Simon 31	Bianco - 137889 Avorio - 137897	• Protezione IP: IP20 • Garanzia: 3 Anni • Materiale del Corpo: PVC • Tª Amb. Funzionamento: 5 ~ 40 ºC	Ref. 68602

Simon 82

	**Meccanismo Interruttore Semplice Simon 82 7700101** Simon 82	10 A	• Protezione IP: IP20 • Intensità di Corrente: 10A • Garanzia: 3 Anni • Materiale del Corpo: Alluminio - PC • Marca: SIMON	Ref. 68514
	**Meccanismo Interruttore Semplice a Pulsante Simon 82 7700150** Simon 82	10 A	• Protezione IP: IP20 • Intensità di Corrente: 10A • Garanzia: 3 Anni • Materiale del Corpo: Alluminio - PC • Marca: SIMON	Ref. 68518
	**Meccanismo Interruttore Semplice Simon 82 7700201** Simon 82	10 A	• Protezione IP: IP20 • Intensità di Corrente: 10A • Garanzia: 3 Anni • Materiale del Corpo: Alluminio - PC • Marca: SIMON	Ref. 68522
	**Meccanismo Interruttore Semplice di Commutazione Incrocio Simon 82 7700251** Simon 82	10 A	• Protezione IP: IP20 • Intensità di Corrente: 10A • Garanzia: 3 Anni • Materiale del Corpo: Alluminio - PC • Marca: SIMON	Ref. 68525
	**Meccanismo Interruttore Doppio Commutatore Simon 82** Simon 82	10 A	• Protezione IP: IP20 • Intensità di Corrente: 10A • Garanzia: 3 Anni • Materiale del Corpo: Alluminio - PC • Marca: SIMON	Ref. 68526
	**Meccanismo Interruttore Doppio Simon 82** Simon 82	10 A	• Protezione IP: IP20 • Intensità di Corrente: 10A • Garanzia: 3 Anni • Materiale del Corpo: Alluminio - PC • Marca: SIMON	Ref. 68529
	**Meccanismo Interruttore Doppio di Commutazione Incrocio Simon 82 7502251** Simon 82	10 A	• Protezione IP: IP20 • Intensità di Corrente: 10A • Garanzia: 3 Anni • Materiale del Corpo: Alluminio - PC • Marca: SIMON	Ref. 68530
	**Meccanismo Interruttore a Pulsante per Tapparelle Simon 82** Simon 82	10 A	• Protezione IP: IP20 • Intensità di Corrente: 10A • Garanzia: 3 Anni • Materiale del Corpo: Alluminio - PC • Marca: SIMON	Ref. 68533
	**Meccanismo Interruttore Bipolare Simon 82 75133** Simon 82	10 A	• Protezione IP: IP20 • Intensità di Corrente: 10A • Garanzia: 3 Anni • Materiale del Corpo: Alluminio - PC • Marca: SIMON	Ref. 68534
	Pulsante per Interruttore Semplice Simon 82 82010 Simon 82	Bianco - 137829 Avorio - 137845	• Garanzia: 3 Anni • Materiale del Corpo: PVC • Marca: SIMON	Ref. 68565

Copyright ©
Reservados todos los derechos

	**Pulsante per Meccanismi di Commutazione Bipolare Simon 82 82031** Simon 82	Bianco - 137833 Avorio - 137849	• Garanzia: 3 Anni • Materiale del Corpo: PVC • Marca: SIMON	Ref. 68566
	**Pulsante per Interruttore Doppio Simon 82 8200026** Simon 82	Bianco - 137834 Avorio - 137850	• Garanzia: 3 Anni • Materiale del Corpo: PVC • Marca: SIMON	Ref. 68569
	**Pulsante per Interruttore Saracinesca Simon 82 82028** Simon 82	Bianco - 137838 Avorio - 137853	• Garanzia: 3 Anni • Materiale del Corpo: PVC • Marca: SIMON	Ref. 68573
	Pulsante per Interruttore Semplice Campanello Simon 82 8200015 Simon 82	Bianco - 137841 Avorio - 137857	• Garanzia: 3 Anni • Materiale del Corpo: PVC • Marca: SIMON	Ref. 68574
	**Pulsante per Interruttore Semplice Luce Simon 82 8200016** Simon 82	Bianco - 137842 Avorio - 137861	• Garanzia: 3 Anni • Materiale del Corpo: PVC • Marca: SIMON	Ref. 68577
	**Meccanismo Presa Finale TV Simon 75488** Simon 82	Alluminio	• Protezione IP: IP20 • Garanzia: 3 Anni • Materiale del Corpo: Alluminio • Uso: Interno • Installazione: Superficie - Incasso	Ref. 68594
	**Meccanismo Presa Intermedia TV Simon 82** Simon 82	Alluminio	• Protezione IP: IP20 • Garanzia: 3 Anni • Materiale del Corpo: Alluminio • Uso: Interno • Marca: SIMON	Ref. 68598
	**Meccanismo a Spina Tipo F Schuko Simon 82** Simon 82	2P+T 250 V AC	• Protezione IP: IP20 • Garanzia: 3 Anni • Marca: SIMON	Ref. 68605
	**Coperchio per Presa Tipo F Schuko Simon 82 82041** Simon 82	Bianco - 137902 Avorio - 137906	• Garanzia: 3 Anni • Materiale del Corpo: PVC • Marca: SIMON	Ref. 68606
	**Copriprese TV-SAT Simon 82 82097** Simon 82	Bianco - 137909 Avorio - 137913	• Garanzia: 3 Anni • Materiale del Corpo: PVC • Marca: SIMON	Ref. 68610
	**Modulo Presa Telefonica Simon 82** Simon 82	Bianco - 137922 Avorio - 137925	• Garanzia: 3 Anni • Materiale del Corpo: Alluminio - PC • Marca: SIMON	Ref. 68617
	**Coperchio per Modulo Presa Telefono Simon 82** Simon 82	Bianco - 137933 Avorio - 137937	• Garanzia: 3 Anni • Materiale del Corpo: PVC • Marca: SIMON	Ref. 68621
	**Meccanismo Connettore RJ11 Telefono Simon 75528** Simon 82	PC	• Garanzia: 3 Anni • Materiale del Corpo: Alluminio - PC • Marca: SIMON	Ref. 68625

Copyright ©
Reservados todos los derechos

	**Meccanismo Connettore RJ45 Internet Simon 75544** Simon 82	PC	• Garanzia: 3 Anni • Materiale del Corpo: Alluminio - PC • Marca: SIMON	Ref. 68629
	**Coperchio per Modulo Presa Internet Simon 82 82005** Simon 82	Bianco - 137945 Avorio - 137949	• Garanzia: 3 Anni • Materiale del Corpo: PVC • Marca: SIMON	Ref. 68633
	**Coperchio per Regolatore Simon 82 82054** Simon 82	Bianco - 137950 Avorio - 137953	• Garanzia: 3 Anni • Materiale del Corpo: PVC • Marca: SIMON	Ref. 68637
	**Meccanismo Presa Singola TV Simon 82** Simon 82	Alluminio	• Protezione IP: IP20 • Garanzia: 3 Anni • Materiale del Corpo: Alluminio • Uso: Interno • Marca: SIMON	Ref. 68638
	**Regolatore Commutatore Universale Simone 75319** Simon 82	Alluminio	• Protezione IP: IP20 • Freq. di Funzionamento: 50-60 Hz • Garanzia: 3 Anni • Materiale del Corpo: Alluminio • Uso: Interno	Ref. 68645
	**Cornice 1 Modulo Simon 82 82610** Simon 82	Bianco - 137962 Avorio - 137966	• Garanzia: 3 Anni • Materiale del Corpo: PVC • Marca: SIMON	Ref. 68654
	**Cornice 2 Moduli Simon 82 82620** Simon 82	Bianco - 137970 Avorio - 137974	• Garanzia: 3 Anni • Materiale del Corpo: PVC • Marca: SIMON	Ref. 68658
	**Cornice 3 Moduli Simon 82 82630** Simon 82	Bianco - 137977 Avorio - 137981	• Dimensioni: 89x229x13mm • Garanzia: 3 Anni • Materiale del Corpo: PVC • Marca: SIMON	Ref. 68661
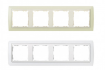	**Cornice 4 Moduli Simon 82 82640** Simon 82	Bianco - 137985 Avorio - 137989	• Garanzia: 3 Anni • Materiale del Corpo: PVC • Marca: SIMON	Ref. 68665

Componenti Elettrici da Superficie

	**Interruttore Semplice IP54** Componenti Elettrici da Superficie	PC	• Protezione IP: IP54 • Multitensione: 100-240V AC • Tensione di Alimentazione: 220-240V AC • Freq. di Funzionamento: 50-60 Hz • Intensità di Corrente: 10A	Ref. 6108
	**Interruttore Semplice Commutatore IP54** Componenti Elettrici da Superficie	PC	• Protezione IP: IP54 • Multitensione: 100-240V AC • Tensione di Alimentazione: 220-240V AC • Freq. di Funzionamento: 50-60 Hz • Intensità di Corrente: 10A	Ref. 6109

Copyright ©
Reservados todos los derechos

Catalogo

Iluminación LED

	**Interruttore Doppio IP54** Componenti Elettrici da Superficie	PC	• Protezione IP: IP54 • Multitensione: 100-240V AC • Tensione di Alimentazione: 220-240V AC • Freq. di Funzionamento: 50-60 Hz • Dimensioni: 70x70x50 mm	Ref. 6110
	**Pulsante Semplice con Indicatore Luminoso IP54** Componenti Elettrici da Superficie	PC	• Protezione IP: IP54 • Multitensione: 100-240V AC • Tensione di Alimentazione: 220-240V AC • Freq. di Funzionamento: 50-60 Hz • Dimensioni: 65x65x50 mm	Ref. 6111
	**Interruttore da Superficie Semplice Commutatore** Componenti Elettrici da Superficie	Bianco	• Multitensione: 100-240V AC • Freq. di Funzionamento: 50-60 Hz • Dimensioni: 50x50 mm • Intensità di Corrente: 16 A • Garanzia: 3 Anni	Ref. 35745
	**Interruttore da Superficie Doppio Commutatore** Componenti Elettrici da Superficie	Bianco	• Multitensione: 100-240V AC • Freq. di Funzionamento: 50-60 Hz • Dimensioni: 50x50 mm • Intensità di Corrente: 16 A • Garanzia: 3 Anni	Ref. 35754
	**Interruttore da Superficie Semplice Incrociato** Componenti Elettrici da Superficie	Bianco	• Multitensione: 100-240V AC • Freq. di Funzionamento: 50-60 Hz • Dimensioni: 61x61x32mm • Garanzia: 3 Anni • Materiale del Corpo: PC	Ref. 35763
	**Interruttore Semplice Commutatore e Presa tipo F Schuko IP54** Componenti Elettrici da Superficie	PC	• Protezione IP: IP54 • Tensione di Alimentazione: 220-240V AC • Freq. di Funzionamento: 50-60 Hz • Intensità di Corrente: 10A • Garanzia: 3 Anni	Ref. 35817

Componenti Elettrici Wireless

	**Kit Pulsante Wireless CCT Selezionabile + Lampadina LED 8W** Componenti Elettrici Wireless		• Potenza: 8 W • Flusso Luminoso: 600 lm • Multitensione: 85-265V AC • Tensione di Alimentazione: 220-240V AC • Freq. di Funzionamento: 50-60 Hz	Ref. 2662
	**Kit Pulsante Wireless Argento CCT Selezionabile + Lampadina LED 8W** Componenti Elettrici Wireless		• Potenza: 8 W • Flusso Luminoso: 600 lm • Multitensione: 85-265V AC • Tensione di Alimentazione: 220-240V AC • Freq. di Funzionamento: 50-60 Hz	Ref. 3156
	**Kit Pulsante Wireless Regolabile + Lampadina LED 8W** Componenti Elettrici Wireless		• Potenza: 8 W • Flusso Luminoso: 600 lm • Multitensione: 85-265V AC • Tensione di Alimentazione: 220-240V AC • Freq. di Funzionamento: 50-60 Hz	Ref. 3157
	**Kit Pulsante Wireless Argento Regolabile + Lampadina LED 8W** Componenti Elettrici Wireless		• Potenza: 8 W • Flusso Luminoso: 600 lm • Multitensione: 85-265V AC • Tensione di Alimentazione: 220-240V AC • Freq. di Funzionamento: 50-60 Hz	Ref. 3159
	**Telecomando Controllo Remoto per Interruttore** Componenti Elettrici Wireless	Nero	• Protezione IP: IP20 • Freq. di Funzionamento: 433.92 Mhz • Dimensioni: 55x30x14 mm • Garanzia: 3 Anni • Durata: 30.000 Ore	Ref. 4465

Accessori

Copyright ©
Reservados todos los derechos

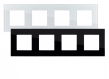	**Cornice Vetro 4 Moduli** Accessori	Bianco - 10530 Nero - 10531	• Dimensioni: 300x85 mm // 47x47 mm • Garanzia: 3 Anni • Materiale del Corpo: Alluminio - Vetro • Uso: Interno	Ref. 4473

LED con sensore di movimento

	**Sensore di Movimento PIR 160º da incasso** LED con sensore di movimento	• Fascio Luminoso: 160º • Protezione IP: IP20 • Tensione di Alimentazione: 220-240V AC • Freq. di Funzionamento: 50-60 Hz • Dimensioni: 80x80x47 mm	Ref. 497
	**Sensore di Movimento PIR 360º da Incasso** LED con sensore di movimento	• Dimensioni di incasso: Ø59x60 mm • Fascio Luminoso: 360º • Protezione IP: IP20 • Freq. di Funzionamento: 50-60 Hz • Dimensioni: Ø76x75 mm	Ref. 498
	**Sensore di Movimento PIR 360º da Superficie** LED con sensore di movimento	• Fascio Luminoso: 360º • Protezione IP: IP20 • Freq. di Funzionamento: 50-60 Hz • Dimensioni: Ø118x33 mm • Garanzia: 3 Anni	Ref. 499
	**Sensore di Movimento PIR 180º da Superficie** LED con sensore di movimento	• Fascio Luminoso: 180º • Protezione IP: IP44 • Tensione di Alimentazione: 220-240V AC • Freq. di Funzionamento: 50-60 Hz • Dimensioni: 87x75x100 mm	Ref. 500
	**Sensore di Luce Fotoelettrico / Crepuscolare** LED con sensore di movimento	• Protezione IP: IP44 • Freq. di Funzionamento: 50-60 Hz • Dimensioni: Ø82x108 mm • Intensità di Corrente: 10 A • Garanzia: 3 Anni	Ref. 1092
	**Sensore di Movimento PIR per Lampadine E27** LED con sensore di movimento	• Fascio Luminoso: 360º • Protezione IP: IP20 • Tensione di Alimentazione: 110-240V AC • Freq. di Funzionamento: 50-60 Hz • Dimensioni: Ø55.5x116.5 mm	Ref. 1093
	**Sensore di Movimento Radar 360º da Incasso** LED con sensore di movimento	• Dimensioni di incasso: Ø59x60 mm • Fascio Luminoso: 360º • Protezione IP: IP20 • Freq. di Funzionamento: 50-60 Hz • Dimensioni: Ø76x75 mm	Ref. 1094
	**Sensore di Movimento PIR 120º Mini** LED con sensore di movimento	• Potenza: 800-300W • Dimensioni di incasso: Ø19,5 mm • Fascio Luminoso: 120º • Protezione IP: IP20 • Tensione di Alimentazione: 220-240V AC	Ref. 1095
	**Sensore Fotoelettrico / Crepuscolare Mini 1-10V** LED con sensore di movimento	• Dimensioni di incasso: Ø16.1 mm • Dimmerabile: 1-10 V • Fascio Luminoso: 360º • Protezione IP: IP20 • Dimensioni: Ø25x65 mm	Ref. 1640
	**Sensore di Movimento 1-10V MERRYTEK** LED con sensore di movimento	• Fascio Luminoso: 150º (en Pared) 360º (en Techo) • Protezione IP: IP20 • Tensione di Alimentazione: 220-240V AC • Freq. di Funzionamento: 50-60 Hz • Dimensioni: 100x50x25 mm	Ref. 1805

Copyright ©
Reservados todos los derechos

	**Sensore di Movimento 1-10V MERRYTEK per il Controllo Remoto** LED con sensore di movimento	Bianco	• Dimmerabile: 1-10 V • Fascio Luminoso: 150° • Protezione IP: IP20 • Multitensione: 198-264V AC • Freq. di Funzionamento: 50-60 Hz	Ref. 66339
	**Interruttore Sensore Senza Contatto Breve Distanza per Accensione al Movimento** LED con sensore di movimento	Nero	• Fascio Luminoso: 90 º • Protezione IP: IP20 • Tensione di Alimentazione: 220-240V AC • Freq. di Funzionamento: 50-60 Hz • Dimensioni: 390x36x21 mm	Ref. 69938
	**Interruttore Sensore Senza Contatto per Ante di Armadio** LED con sensore di movimento	Nero	• Fascio Luminoso: 90 º • Protezione IP: IP20 • Tensione di Alimentazione: 220-240V AC • Freq. di Funzionamento: 50-60 Hz • Dimensioni: 90x36x21 mm	Ref. 69941

Dimmer per LED

	**Regolatore LED 1-10V con Telecomando IR** Dimmer per LED		• Potenza: 600 W • Tensione di Alimentazione: 90-240V AC • Freq. di Funzionamento: 50-60 Hz • Dimensioni: 87x87x54 mm • Intensità di Corrente: 10 A	Ref. 1001
	**Regolatore Interruttore Commutatore Universale LED Triac** Dimmer per LED	Bianco	• Protezione IP: IP25 • Tensione di Alimentazione: 220-240V AC • Freq. di Funzionamento: 50-60 Hz • Dimensioni: 80x85x60 mm • Garanzia: 3 Anni	Ref. 13696
	**Regolatore Universale LED Triac RF** Dimmer per LED	Bianco	• Dimmerabile: Triac • Protezione IP: IP20 • Tensione di Alimentazione: 220-240V AC • Freq. di Funzionamento: 50-60 Hz • Dimensioni: 52x52x26 mm	Ref. 63707
	**Regolatore Universale LED Triac RF per Binario DIN** Dimmer per LED	Bianco	• Dimmerabile: Triac • Protezione IP: IP20 • Tensione di Alimentazione: 220-240V AC • Freq. di Funzionamento: 50-60 Hz • Dimensioni: 110x67x48 mm	Ref. 63711
	**Interruttore Regolatore LED 1-10V e Triac RF** Dimmer per LED	Bianco	• Dimmerabile: Triac / 1-10V • Protezione IP: IP20 • Multitensione: 3 VDC • Dimensioni: 86x86 mm • Intensità di Corrente: 10 uA	Ref. 63719
	**Telecomando RF per Regolatori LED 1-10V e Triac** Dimmer per LED	Nero	• Protezione IP: IP20 • Tensione di Alimentazione: 3 VDC • Dimensioni: 140x36x11 mm • Intensità di Corrente: 10 uA • Garanzia: 3 Anni	Ref. 63727
	**Regolatore Universale LED 1-10V RF** Dimmer per LED	Bianco	• Dimmerabile: 1-10 V • Protezione IP: IP20 • Multitensione: 85-265V AC • Tensione di Alimentazione: 220-240V AC • Freq. di Funzionamento: 50-60 Hz	Ref. 63731
	**Telecomando RF per Regolatore Monocolore 1 Zona** Dimmer per LED	Nero	• Protezione IP: IP20 • Tensione di Alimentazione: 3V DC • Dimensioni: 135x40x11 mm • Garanzia: 3 Anni • Materiale del Corpo: ABS	Ref. 70901

Copyright ©
Reservados todos los derechos

	**Telecomando RF per Regolatori RGB / RGBW** Dimmer per LED	Nero	• Protezione IP: IP20 • Tensione di Alimentazione: 3 VDC 2xAAA • Dimensioni: 141x50x17.50 mm • Garanzia: 3 Anni • Materiale del Corpo: ABS	Ref. 70902
	**Telecomando RF per Regolatori RF Monocolore 4 Zone** Dimmer per LED	Nero	• Protezione IP: IP20 • Tensione di Alimentazione: 3 VDC • Dimensioni: 107x58,5x9 mm • Garanzia: 3 Anni • Materiale del Corpo: ABS	Ref. 71009
	**Interruttore Smart WiFi per Taparelle e Tende Elettriche** Dimmer per LED	Bianco	• Dimmerabile: App • Protezione IP: IP20 • Multitensione: 110-240V AC • Tensione di Alimentazione: 220-240V AC • Freq. di Funzionamento: 50-60 Hz	Ref. 71498

Interruttori Automatici

	**Interruttore Automatico Industriale MAXGE 4P-40A-6kA** Interruttori Automatici		• Tensione di Alimentazione: 400/230V AC • Freq. di Funzionamento: 50-60 Hz • Dimensioni: 72 mm • Intensità di Corrente: 40 A • Garanzia: 2 Anni	Ref. 696
	**Interruttore Automatico Residenziale MAXGE 1P-6kA 6-40A** Interruttori Automatici	10 A - 1564 , 16 A - 1565 , 20 A - 1566 , 25 A - 1567 , 32 A - 1568 , 40 A - 1569	• Protezione IP: IP20 • Tensione di Alimentazione: 400/230 V AC • Freq. di Funzionamento: 50-60 Hz • Dimensioni: 18 mm • Intensità di Corrente: 10-16-20-25-32-40 A	Ref. 866
	**Interruttore Automatico Residenziale MAXGE 1P+N-6kA 6-40A 1 Modulo DPN** Interruttori Automatici	6 A - 1576 , 10 A - 1577 , 16 A - 1578 , 20 A - 1579 , 25 A - 1580 , 32 A - 1581	• Tensione di Alimentazione: 400-230V AC • Freq. di Funzionamento: 50-60 Hz • Dimensioni: 18 mm • Intensità di Corrente: 6 / 10 / 16 / 20 / 25 / 32 A • Garanzia: 2 Anni	Ref. 868
	**Interruttore Automatico Industriale MAXGE 4P-10kA 10-63A** Interruttori Automatici	10 A - 134877 , 16 A - 134881 , 20 A - 134885 , 25 A - 134889 , 32 A - 134893 , 40 A - 134897 , 50 A - 134901 , 63 A - 134905	• Tensione di Alimentazione: 400-230V AC • Garanzia: 2 Anni • Certificati: CE & RoHS,ENEC • Potere di interruzione: 10 kA • Marca: MAXGE	Ref. 67129

Interruttori Differenziali

	**Interruttore Diferenziale Restart/Riarmabile MAXGE 4P-300mA-10kA** Interruttori Differenziali	40 A - 6432 63 A - 6433	• Protezione IP: IP20 • Tensione di Alimentazione: 230V AC • Freq. di Funzionamento: 50-60 Hz • Dimensioni: 126 mm • Intensità di Corrente: 63 A	Ref. 3141
	**Interruttore Differenziale Industriale MAXGE 2P-30mA-Classe A-10kA Super Immunizzato** Interruttori Differenziali	25 A - 7875 40 A - 7876 63 A - 7877	• Tensione di Alimentazione: 400-230 V • Dimensioni: 36 mm • Intensità di Corrente: 25 / 40 / 63 A • Garanzia: 2 Anni • Potere di interruzione: 10 kA	Ref. 3505

Pettine di Collegamento

Copyright ©
Reservados todos los derechos



Pettine di Collegamento MAXGE Pin-2P-63A

Pettine di Collegamento

- Dimensioni: 1 m
- Intensità di Corrente: 63 A
- Garanzia: 3 Anni
- Peso: 410 g
- Numero de poli: 2

Ref. 737



Distributore di Energia MAXGE 4P

Pettine di Collegamento

88x65x51 mm - 5280
88x100x51 mm - 5281
88x132x51 mm - 5282

- Freq. di Funzionamento: 50-60 Hz
- Dimensioni: 45x100x51 mm
- Intensità di Corrente: Max 125A
- Garanzia: 2 Anni
- Numero de poli: 4

Ref. 2775

Protezione Magnetotermica Residenziale



Interruttore Automatico Residenziale MAXGE 1P+N-6kA 6-40A

Protezione Magnetotermica Residenziale

10 A - 1858 , 16 A - 1859 , 20 A - 1860 , 25 A - 1861 , 32 A - 1862 , 6 A - 2065 , 40 A - 9809

- Protezione IP: IP20
- Tensione di Alimentazione: 400/230V AC
- Freq. di Funzionamento: 50-60 Hz
- Dimensioni: 36 mm
- Intensità di Corrente: 10 / 16 / 20 / 25 / 32 A

Ref. 1036



Interruttore Automatico Residenziale MAXGE 2P-6kA 6-63A

Protezione Magnetotermica Residenziale

10 A - 1919 , 16 A - 1920 , 20 A - 1921 , 25 A - 1922 , 32 A - 1923 , 40 A - 1924 , 63 A - 1925 , 6 A - 134777

- Tensione di Alimentazione: 240V AC
- Freq. di Funzionamento: 50-60 Hz
- Dimensioni: 36 mm
- Intensità di Corrente: 10 / 16 / 20 / 25 / 32 / 40 / 63 A
- Garanzia: 2 Anni

Ref. 1038



Interruttore Automatico Residenziale MAXGE 4P-6kA 10-100A

Protezione Magnetotermica Residenziale

10 A - 1937 , 16 A - 1938 , 20 A - 1939 , 25 A - 1940 , 32 A - 1941 , 63 A - 1944 , 80 A - 2207

- Protezione IP: IP20
- Tensione di Alimentazione: 400/230V AC
- Freq. di Funzionamento: 50-60 Hz
- Dimensioni: 72 mm
- Intensità di Corrente: 10 / 16 / 20 / 25 / 32 / 40 / 50 / 63 A

Ref. 1075



Interruttore Magnetotermico Smart MAXGE 1P Controllo su APP

Protezione Magnetotermica Residenziale

32 A - 135115
63 A - 135117
80 A - 135121

- Tensione di Alimentazione: 400/230V AC
- Freq. di Funzionamento: 50-60 Hz
- Garanzia: 2 Anni
- Potere di interruzione: 6 kA
- Numero de poli: 1

Ref. 67167



Interruttore Magnetotermico Smart MAXGE 2P Controllo su APP

Protezione Magnetotermica Residenziale

32 A - 135145
63 A - 135149
80 A - 135153

- Tensione di Alimentazione: 400/230V AC
- Freq. di Funzionamento: 50-60 Hz
- Garanzia: 2 Anni
- Potere di interruzione: 6 kA
- Numero de poli: 2

Ref. 67173



Interruttore Magnetotermico Smart MAXGE 3P Controllo su APP

Protezione Magnetotermica Residenziale

32 A - 135157
63 A - 135165
80 A - 135173

- Tensione di Alimentazione: 400-230V AC
- Intensità di Corrente: 32 / 63 / 80 A
- Garanzia: 2 Anni
- Numero de poli: 3
- Marca: MAXGE

Ref. 67177

Protezione Magnetotermica Industriale



Interruttore Automatico Industriale MAXGE 2P-63A-6kA

Protezione Magnetotermica Industriale

- Tensione di Alimentazione: 400/230V AC
- Freq. di Funzionamento: 50-60 Hz
- Dimensioni: 36 mm
- Intensità di Corrente: 63 A
- Garanzia: 2 Anni

Ref. 682



Interruttore Automatico Industriale MAXGE 3P-10A-6kA

Protezione Magnetotermica Industriale

- Tensione di Alimentazione: 400/230V AC
- Freq. di Funzionamento: 50-60 Hz
- Dimensioni: 54 mm
- Intensità di Corrente: 10 A
- Garanzia: 2 Anni

Ref. 683

Copyright ©
Reservados todos los derechos

	**Interruttore Automatico Industriale MAXGE 3P-16A-6kA** Protezione Magnetotermica Industriale		• Tensione di Alimentazione: 400/230V AC • Freq. di Funzionamento: 50-60 Hz • Dimensioni: 54 mm • Intensità di Corrente: 16 A • Garanzia: 2 Anni	Ref. 684
	**Interruttore Automatico Industriale MAXGE 3P-20A-6kA** Protezione Magnetotermica Industriale		• Tensione di Alimentazione: 400/230V AC • Freq. di Funzionamento: 50-60 Hz • Dimensioni: 54 mm • Intensità di Corrente: 20 A • Garanzia: 2 Anni	Ref. 685
	**Interruttore Automatico Industriale MAXGE 3P-32A-6kA** Protezione Magnetotermica Industriale		• Tensione di Alimentazione: 400/230V AC • Freq. di Funzionamento: 50-60 Hz • Dimensioni: 54 mm • Intensità di Corrente: 32 A • Garanzia: 2 Anni	Ref. 687
	**Interruttore automatico industriale MAXGE 4P-25A-6kA** Protezione Magnetotermica Industriale		• Tensione di Alimentazione: 400/230V AC • Freq. di Funzionamento: 50-60 Hz • Dimensioni: 72 mm • Intensità di Corrente: 25 A • Garanzia: 2 Anni	Ref. 694
	**Interruttore Automatico Industriale MAXGE 4P-10kA 63-125A** Protezione Magnetotermica Industriale	125 A - 133965 63 A - 134781 80 A - 134785 100 A - 134789	• Protezione IP: IP20 • Tensione di Alimentazione: 415/230V AC • Freq. di Funzionamento: 50-60 Hz • Dimensioni: 27mm • Garanzia: 2 Anni	Ref. 67087
	**Interruttore Automatico Industriale MAXGE 1P-10kA 10-63A** Protezione Magnetotermica Industriale	10 A - 134793 , 16 A - 134797 , 20 A - 134801 , 25 A - 134805 , 32 A - 134807 , 40 A - 134809 , 50 A - 134811 , 63 A - 134813	• Tensione di Alimentazione: 400-230V AC • Garanzia: 2 Anni • Certificati: CE & RoHS,ENEC • Potere di interruzione: 10 kA • Marca: MAXGE	Ref. 67123
	**Interruttore Automatico Industriale MAXGE 2P-10kA 10-63A** Protezione Magnetotermica Industriale	10 A - 134817 , 16 A - 134821 , 20 A - 134825 , 25 A - 134829 , 32 A - 134833 , 40 A - 134837 , 50 A - 134841 , 63 A - 134845	• Tensione di Alimentazione: 400-230V AC • Garanzia: 2 Anni • Certificati: CE & RoHS,ENEC • Potere di interruzione: 10 kA • Marca: MAXGE	Ref. 67125
	**Interruttore Automatico Industriale MAXGE 3P-10kA 10-63A** Protezione Magnetotermica Industriale	10 A - 134847 , 16 A - 134851 , 20 A - 134855 , 25 A - 134859 , 32 A - 134863 , 40 A - 134867 , 50 A - 134871 , 63 A - 134875	• Tensione di Alimentazione: 400-230V AC • Garanzia: 2 Anni • Certificati: CE & RoHS,ENEC • Potere di interruzione: 10 kA • Marca: MAXGE	Ref. 67127
	**Interruttore Automatico Magnetico Industriale/Terziario MAXGE 1P-6kA 20-40A** Protezione Magnetotermica Industriale	20 A - 134959 25 A - 134961 32 A - 134965 40 A - 134967	• Tensione di Alimentazione: 400-230V AC • Garanzia: 2 Anni • Certificati: CE & RoHS,ENEC • Potere di interruzione: 6 kA • Marca: MAXGE	Ref. 67137

Protezione Differenziale Residenziale

	**Interruttore Differenziale Residenziale MAXGE 1P+N-30mA-Clase AC-6kA** Protezione Differenziale Residenziale	25 A - 1952 40 A - 1953	• Tensione di Alimentazione: 230 V • Dimensioni: 36 mm • Intensità di Corrente: 25 / 40 A • Garanzia: 2 Anni • Peso: 205 g	Ref. 1077
	**Interruttore Differenziale Residenziale MAXGE 2P-30mA-Clase AC-10kA** Protezione Differenziale Residenziale	25 A - 1954 40 A - 1955	• Protezione IP: IP20 • Tensione di Alimentazione: 400-230 V • Freq. di Funzionamento: 50-60 Hz • Dimensioni: 36 mm • Intensità di Corrente: 25 / 40 A	Ref. 1078

Protezione Differenziale Industriale

Copyright ©
Reservados todos los derechos

	**Interruttore Differenziale Industriale MAXGE 2P-25A-30mA-Clase AC-6kA** Protezione Differenziale Industriale		• Tensione di Alimentazione: 400/230 V • Dimensioni: 36 mm • Intensità di Corrente: 25 A • Garanzia: 2 Anni • Peso: 205 g	Ref. 711
	**Interruttore Differenziale Industriale MAXGE 2P-40A-30mA-Clase AC-6kA** Protezione Differenziale Industriale		• Tensione di Alimentazione: 400/230 V • Dimensioni: 36 mm • Intensità di Corrente: 40 A • Garanzia: 2 Anni • Peso: 205 g	Ref. 712
	**Interruttore Differenziale Industriale MAXGE 4P-30mA-Classe A-10kA Super Immunizzato** Protezione Differenziale Industriale	25 A - 7881 40 A - 7882 63 A - 7883	• Tensione di Alimentazione: 400-230 V • Dimensioni: 35 mm • Intensità di Corrente: 25 / 40 / 63 A • Garanzia: 2 Anni • Potere di interruzione: 10 kA	Ref. 3507
	**Interruttore Differenziale Industriale MAXGE 2P-300mA-Classe A-10kA Super Immunizzato** Protezione Differenziale Industriale	25 A - 7919 40 A - 7920 63 A - 7921	• Tensione di Alimentazione: 400-230 V • Dimensioni: 36 mm • Intensità di Corrente: 25 / 40 / 63 A • Garanzia: 2 Anni • Potere di interruzione: 10 kA	Ref. 3520

Protezione Magnetotermica e Differenziale

	**Interruttore Combinato DPN (Automatico + Differenziale) MAXGE 1P+N-6kA** Protezione Magnetotermica e Differenziale	6 A - 1945 , 10 A - 1946 , 16 A - 1947 , 20 A - 1948 , 25 A - 1949 , 32 A - 1950	• Tensione di Alimentazione: 230V AC • Dimensioni: 18 mm • Intensità di Corrente: 6 / 10 / 16 / 20 / 25 / 32 / 40 A • Garanzia: 2 Anni • Peso: 100 g	Ref. 1076

Dispositivi Elettrici Ausiliari

	**Presa di Corrente Schuko** Dispositivi Elettrici Ausiliari		• Protezione IP: IP20 • Tensione di Alimentazione: 250V AC • Dimensioni: 44 mm • Intensità di Corrente: 16 A • Garanzia: 3 Anni	Ref. 736
	**Portafusibili MAXGE 10x38 690V DC** Dispositivi Elettrici Ausiliari	Exclusive	• Tensione di Alimentazione: 690V DC • Intensità di Corrente: 32 A max. • Garanzia: 2 Anni • Uso: Interno • Sezione: 0.75 - 16mm2	Ref. 7284
	**Indicatore Luminoso LED MAXGE Alpha+ 230V** Dispositivi Elettrici Ausiliari	Verde - 135065 Rosso - 135069 Giallo - 135089 Azzurro - 135091	• Tensione di Alimentazione: 230V AC • Freq. di Funzionamento: 50-60 Hz • Dimensioni: 18 mm • Garanzia: 2 Anni • Materiale del Corpo: PC - ABS	Ref. 67165
	**Teleruttore MAXGE per Binario DIN** Dispositivi Elettrici Ausiliari	16 A	• Tensione di Alimentazione: 230V AC • Freq. di Funzionamento: 50-60 Hz • Intensità di Corrente: 16 A • Garanzia: 2 Anni • Materiale del Corpo: ABS	Ref. 67203
	**Indicatore Luminoso LED MAXGE Alpha+ EPSLT 230V** Dispositivi Elettrici Ausiliari	Verde - 135213 Rosso - 135217 Giallo - 135221 Rosso - Giallo - Verde - 135225	• Tensione di Alimentazione: 230V AC • Freq. di Funzionamento: 50-60 Hz • Dimensioni: 18 mm • Garanzia: 2 Anni • Materiale del Corpo: PC - ABS	Ref. 67205

Copyright ©
Reservados todos los derechos

	**Pulsante di Emergenza MAXGE (Girare per sbloccare) 1NC** Dispositivi Elettrici Ausiliari	Ø30 mm - 135235 Ø40 mm - 135239 Ø60 mm - 135241	• Dimensioni di incasso: Ø22 mm • Protezione IP: IP20 • Freq. di Funzionamento: 50-60 Hz • Garanzia: 2 Anni • Uso: Interno	Ref. 67209
	**Selettore a Chiave MAXGE Ronis Nº455 2 Posizioni** Dispositivi Elettrici Ausiliari	1NO - 135299 1NC+1NO - 135301	• Protezione IP: IP20 • Garanzia: 2 Anni • Materiale del Corpo: Metallo • Uso: Interno • Marca: MAXGE	Ref. 67241
	**Selettore Luminoso MAXGE 2 Posizioni 1NC+1NO** Dispositivi Elettrici Ausiliari	Bianco - 135311 Rosso - 135747	• Protezione IP: IP20 • Garanzia: 2 Anni • Materiale del Corpo: Metallo • Uso: Interno • Marca: MAXGE	Ref. 67251
	**Scatola da Superficie con Pulsante di Arresto di Emergenza Ø40mm** Dispositivi Elettrici Ausiliari	1NC	• Garanzia: 3 Anni • Marca: MAXGE	Ref. 67275
	**Finecorsa a Rotella a Leva con Rotella Plastica Regolabile MAXGE** Dispositivi Elettrici Ausiliari	1NC+1NO	• Protezione IP: IP65 • Garanzia: 2 Anni • Marca: MAXGE	Ref. 67443
	**Finecorsa a Rotella con Rotella Metallica Regolabile MAXGE** Dispositivi Elettrici Ausiliari	1NC+1NO	• Protezione IP: IP65 • Garanzia: 2 Anni • Marca: MAXGE	Ref. 67451
	**Finecorsa a Rotella con Asta Metallica Regolabile MAXGE** Dispositivi Elettrici Ausiliari	1NC+1NO	• Protezione IP: IP65 • Garanzia: 2 Anni • Marca: MAXGE	Ref. 67457
	**Finecorsa a Rotella con Pistone Metallico MAXGE** Dispositivi Elettrici Ausiliari	1NC+1NO	• Protezione IP: IP65 • Garanzia: 2 Anni • Marca: MAXGE	Ref. 67461
	**Finecorsa a Rotella con Pistone Metallico con Rotella Metallica MAXGE** Dispositivi Elettrici Ausiliari	1NC+1NO	• Protezione IP: IP65 • Garanzia: 2 Anni • Marca: MAXGE	Ref. 67465
	**Finecorsa a Rotella con Pistone Metallico con Rotella Metallica a 90º MAXGE** Dispositivi Elettrici Ausiliari	1NC+1NO	• Protezione IP: IP65 • Garanzia: 2 Anni • Marca: MAXGE	Ref. 67469
	**Finecorsa a Rotella con Asta Metallica Flessibile con Punta Plastica MAXGE** Dispositivi Elettrici Ausiliari	1NC+1NO	• Protezione IP: IP65 • Garanzia: 2 Anni • Marca: MAXGE	Ref. 67473
	**Finecorsa a Rotella con Asta Metallica Flessibile con Punta Metallica MAXGE** Dispositivi Elettrici Ausiliari	1NC+1NO	• Protezione IP: IP65 • Garanzia: 2 Anni • Marca: MAXGE	Ref. 67483
	**Finecorsa a Rotella con Asta Metallica Flessibile con Molla MAXGE** Dispositivi Elettrici Ausiliari	1NC+1NO	• Protezione IP: IP65 • Garanzia: 2 Anni • Marca: MAXGE	Ref. 67487

Copyright ©
Reservados todos los derechos

	Finecorsa a Rotella con Asta Sottile Flessibile Metallica MAXGE Dispositivi Elettrici Ausiliari	1NC+1NO	• Protezione IP: IP65 • Tensione di Alimentazione: 90-250V AC • Garanzia: 2 Anni • Marca: MAXGE	Ref. 67489
	**Finecorsa di Sicurezza Senza Attuatore MAXGE** Dispositivi Elettrici Ausiliari	1NC+1NO - 135779 2NC - 135783	• Protezione IP: IP66 • Garanzia: 2 Anni • Marca: MAXGE	Ref. 67495

Telecomando

	**Interruttore Differenziale Riarmabile MAXGE 2P-63A-30mA-10kA** Telecomando		• Protezione IP: IP20 • Tensione di Alimentazione: 400/230 V AC • Freq. di Funzionamento: 50-60 Hz • Dimensioni: 72 mm • Intensità di Corrente: 63 A	Ref. 2577
	**Interruttore Differenziale Restar/Riarmabile MAXGE 2P-40A-30mA-10kA** Telecomando	40 A - 6426 63 A - 6427	• Protezione IP: IP20 • Tensione di Alimentazione: 400/230 V AC • Freq. di Funzionamento: 50-60 Hz • Dimensioni: 54 mm • Intensità di Corrente: 40 A / 63 A	Ref. 3136
	**Interruttore Differenziale Restar/Riarmabile MAXGE 2P-40A-300mA-10kA** Telecomando	40 A - 6428 63 A - 6429	• Protezione IP: IP20 • Tensione di Alimentazione: 400/230 V AC • Freq. di Funzionamento: 50-60 Hz • Dimensioni: 54 mm • Intensità di Corrente: 40 A	Ref. 3137
	**Interruttore Differenziale Restart/Riarmabile MAXGE 4P-63A-30mA-10kA** Telecomando	40 A - 6430 63 A - 6431	• Protezione IP: IP20 • Tensione di Alimentazione: 230V AC • Freq. di Funzionamento: 50-60 Hz • Dimensioni: 90 mm • Intensità di Corrente: 63 A	Ref. 3140
	**Pulsante Doppio MAXGE IP40** Telecomando	1NC+1NO	• Dimensioni di incasso: Ø22 mm • Protezione IP: IP40 • Freq. di Funzionamento: 50-60 Hz • Garanzia: 3 Anni • Marca: MAXGE	Ref. 67213
	**Pulsante Doppio IP65** Telecomando	1NC+1NO	• Dimensioni di incasso: Ø22 mm • Protezione IP: IP65 • Freq. di Funzionamento: 50-60 Hz • Garanzia: 3 Anni	Ref. 67223
	**Selettore a Manopola 2 Posizioni** Telecomando	1NO - 135283 1NC+1NO - 135287	• Protezione IP: IP20 • Freq. di Funzionamento: 50-60 Hz • Garanzia: 3 Anni • Materiale del Corpo: Metallo	Ref. 67225

Timer

	**Orologio di Scala 30 secondi - 10minuti, Man/Aut** Timer		• Potenza: 2300 W • Protezione IP: IP20 • Tensione di Alimentazione: 230V AC • Freq. di Funzionamento: 50-60 Hz • Dimensioni: 18 mm	Ref. 734

Copyright ©
Reservados todos los derechos

Protezione contro Sovratensioni

	**Scaricatore di Sovratensioni Transitorie MAXGE 1P+N-Classe II-30kA-15kA-1,5kV** Protezione contro Sovratensioni		• Protezione IP: IP20 • Tensione di Alimentazione: 230/400V AC • Freq. di Funzionamento: 50-60 Hz • Dimensioni: 18 mm • Garanzia: 2 Anni	Ref. 760
	**Scaricatore di Sovratensioni Transitorie MAXGE 2P-Classe II-40kA-20kA-1,2kV** Protezione contro Sovratensioni		• Protezione IP: IP20 • Tensione di Alimentazione: 230V AC • Freq. di Funzionamento: 50-60 Hz • Dimensioni: 36 mm • Garanzia: 2 Anni	Ref. 761
	**Scaricatore di Sovratensioni Transitorie MAXGE 3P-Classe II-40kA-20kA-1,6kV** Protezione contro Sovratensioni		• Protezione IP: IP20 • Tensione di Alimentazione: 230/400V AC • Freq. di Funzionamento: 50-60 Hz • Dimensioni: 54 mm • Garanzia: 2 Anni	Ref. 764
	**Scaricatore di Sovratensione Transitoria MAXGE 1P-Clase II-40kA-20kA-1,8kV** Protezione contro Sovratensioni		• Protezione IP: IP20 • Tensione di Alimentazione: 230/400V AC • Freq. di Funzionamento: 50-60 Hz • Dimensioni: 18 mm • Garanzia: 2 Anni	Ref. 1444
	**Protettore Sovratensioni Transitorie MAXGE 2P-Classe II-40kA-20kA-3,2kV CC** Protezione contro Sovratensioni	Exclusive	• Protezione IP: IP20 • Freq. di Funzionamento: 50-60 Hz • Dimensioni: 36 mm • Garanzia: 2 Anni • Uso: Interno	Ref. 7753
	**Scaricatore di Sovratensioni Transitorie MAXGE 4P-Classe II-40kA-20kA-2kV** Protezione contro Sovratensioni	Exclusive	• Protezione IP: IP20 • Freq. di Funzionamento: 50-60 Hz • Dimensioni: 72 mm • Garanzia: 2 Anni • Numero de poli: 4	Ref. 7754
	**Portafusibili Sezionabile MAXGE 10x38mm 500V Max. 32A** Protezione contro Sovratensioni	1P - 135619 2P - 135625 1P+1N - 135627 3P - 135629	• Multitensione: 500 V • Dimensioni: 10 x 38 mm • Intensità di Corrente: MAX. 32A • Garanzia: 2 Anni • Marca: MAXGE	Ref. 67429
	**Fusibile MAXGE gM 10x38mm Max. 500V DC** Protezione contro Sovratensioni	2 A - 135631 , 4 A - 135635 , 6 A - 135639 , 10 A - 135641 , 16 A - 135643 , 20 A - 135645 , 25 A - 135647 , 32 A - 135653	• Multitensione: 500V AC • Dimensioni: 10 x 38 mm • Garanzia: 2 Anni • Materiale del Corpo: Ceramica • Marca: MAXGE	Ref. 67433
	**Fusibile gM 10x38mm Max 1000V DC** Protezione contro Sovratensioni	15 A	• Dimensioni: 10x38mm • Garanzia: 3 Anni • Massima Tensione: 1000V DC	Ref. 67439

Quadri Elettrici

	**Quadro Elettrico Superficie IP20** Quadri Elettrici	24 - 1557 36 - 1558	• Protezione IP: IP20 • Garanzia: 3 Anni • Materiale del Corpo: PC • Uso: Interno	Ref. 778

Copyright ©
Reservados todos los derechos

Catalogo

Iluminación LED

	**Quadro Elettrico da Incasso IP30** Quadri Elettrici	12 - 1549 18 - 1550 36 - 1552	• Protezione IP: IP30 • Garanzia: 3 Anni • Materiale del Corpo: PC • Uso: Interno • Codice di Colore: RAL 9003	Ref. 784
	**Quadro Elettrico Superficie MAXGE IP65** Quadri Elettrici	5 - 1964 , 8 - 1965 , 12 - 1966 , 15 - 1967 , 18 - 1968 , 24 - 1969	• Protezione IP: IP65 • Garanzia: 3 Anni • Peso: 430 g • Materiale del Corpo: ABS • Uso: Esterno	Ref. 1083
	**Pack Quadro Elettrico IP30 12 Moduli + 5 Interruttori Magnetotermici + Interruttore Differenziale** Quadri Elettrici	Bianco	• Protezione IP: IP30 • Garanzia: 3 Anni	Ref. 5275
	**Pack Quadro Elettrico IP30 18 Moduli + 5 Interruttori Magnetotermici + Interruttore Differenziale + Protettore Sovratensioni Tra** Quadri Elettrici	Bianco	• Protezione IP: IP30 • Garanzia: 3 Anni	Ref. 5276
	**Pack Quadro Elettrico IP30 18 Moduli + 6 Interruttori Magnetotermici + Interruttore Differenziale** Quadri Elettrici	Bianco	• Protezione IP: IP30 • Garanzia: 3 Anni	Ref. 5277
	**Pack Quadro Elettrico IP30 18 Moduli + 6 Interruttori Magnetotermici + Interruttore Differenziale + Protettore Sovratensioni Tra** Quadri Elettrici	Bianco	• Protezione IP: IP30 • Garanzia: 3 Anni	Ref. 5279
	Quadro di Distribuzione 6 Moduli DIN 4 Prese Tipo F IP54 Enerbox SCAME Quadri Elettrici	Grigio	• Protezione IP: IP54 • Garanzia: 3 Anni • Peso: 0.992 kg • Materiale del Corpo: Tecnopolimero • Uso: Interni-Esterni	Ref. 36538
	**Quadro di Distribuzione 11 Moduli DIN 2 Prese 3P+N+T 32A + 2 Prese Tipo F IP44 Enerbox SCAME** Quadri Elettrici	Grigio	• Protezione IP: IP44 • Tensione di Alimentazione: 400 V AC • Garanzia: 3 Anni • Peso: 1,785 kg • Materiale del Corpo: Tecnopolimero	Ref. 36547
	**Quadro di Distribuzione 11 Moduli DIN 2 Prese 3P+N+T 16A + 2 Prese Tipo F IP44 Enerbox SCAME** Quadri Elettrici	Grigio	• Protezione IP: IP44 • Tensione di Alimentazione: 400 V AC • Garanzia: 3 Anni • Peso: 1,486 kg • Materiale del Corpo: Tecnopolimero	Ref. 36565
	**Involucro Configurabile Metallico da Pavimento MAXGE IP41** Quadri Elettrici	Bianco	• Protezione IP: IP41 • Dimensioni: 2100x600x400 mm • Garanzia: 3 Anni • Altezza: 2100 mm • Larghezza: 600 mm	Ref. 67301
	**Placca per Moduli MAXGE DIN GARDENA** Quadri Elettrici	12 - 135361 15 - 135601	• Garanzia: 3 Anni • Marca: MAXGE • Codice di Colore: RAL 7035	Ref. 67303
	**Armadio Modulare a Superficie MAXGE SELLA Porta Opaca IP65** Quadri Elettrici	8 - 135365 54 - 135607 100 - 135609	• Protezione IP: IP65 • Garanzia: 3 Anni • Materiale del Corpo: ABS • Protezione IK: IK10 • Marca: MAXGE	Ref. 67305

Copyright ©
Reservados todos los derechos

Catalogo

Iluminación LED

	**Armadio Metallico Configurabile a Pavimento MAXGE IP55** Quadri Elettrici	Bianco	• Protezione IP: IP55 • Dimensioni: 2100x600x400 mm • Garanzia: 3 Anni • Altezza: 2100 mm • Larghezza: 600 mm	Ref. 67311
	**Porta Laterale MAXGE IP41 Per Armadio CROCI** Quadri Elettrici	Bianco	• Dimensioni: 2100x600x1,2 mm • Garanzia: 3 Anni • Altezza: 2100 mm • Larghezza: 600 mm • Lunghezza: 1,2 mm	Ref. 67331
	**Placca di Montaggio MAXGE Per Armadio CROCI** Quadri Elettrici	150x600x2 mm - 135427 200x600x2 mm - 135429 250x600x2 mm - 135435 500x600x2 mm - 135437 750x600x2 mm - 135439	• Garanzia: 3 Anni • Marca: MAXGE	Ref. 67343
	**Armadio a Superficie MAXGE FURKA IP65** Quadri Elettrici	200x300x150 mm - 135441 500x400x190 mm - 135699 800x500x285 mm - 135701	• Protezione IP: IP65 • Garanzia: 3 Anni • Materiale del Corpo: Poliestere • Altezza: 200 // 500 // 800 mm • Larghezza: 300 // 400 // 500 mm	Ref. 67353
	**Armadio Modulare Metallico a Superficie MAXGE GARDENA** Quadri Elettrici	24 - 135457 100 - 135543 180 - 135545 150 - 136422 120 - 136426	• Protezione IP: IP40 • Garanzia: 3 Anni • Marca: MAXGE • Codice di Colore: RAL 7035	Ref. 67361
	**Placca Cieca MAXGE per Armadio CROCI** Quadri Elettrici	150x600x1,2 mm - 135467 , 200x600x1,2 mm - 135469 , 250x600x1,2 mm - 135473 , 300x600x1,2 mm - 135477 , 400x600x1,2 mm - 135483 , 500x600x1,2 mm - 135489	• Garanzia: 3 Anni • Marca: MAXGE	Ref. 67365
	**Armadio Modulare Metallico a Incasso MAXGE GARDENA** Quadri Elettrici	24 - 135479 100 - 135547 180 - 135549	• Protezione IP: IP40 • Garanzia: 3 Anni • Marca: MAXGE • Installazione: A Incasso • Codice di Colore: RAL 7035	Ref. 67373
	**Placca Modulare MAXGE per Armadio CROCI** Quadri Elettrici	150x600x1,2 mm - 135495 200x600x1,2 mm - 135497	• Garanzia: 3 Anni • Marca: MAXGE	Ref. 67385
	Guida DIN MAXGE per custodia CROCI Quadri Elettrici	600 mm	• Garanzia: 3 Anni • Lunghezza: 600 mm • Marca: MAXGE	Ref. 67399
	Guida per il fissaggio degli interruttori MAXGE per Custodia CROCI. Quadri Elettrici	600 mm	• Garanzia: 3 Anni • Lunghezza: 600 mm • Marca: MAXGE	Ref. 67403
	**Armatura Verticale MAXGE per Armadio CROCI** Quadri Elettrici	2100 mm	• Garanzia: 3 Anni • Lunghezza: 2100 mm • Marca: MAXGE	Ref. 67407
	**Il Supporto Orizzontale MAXGE per l'installazione di pannelli** Quadri Elettrici	600 mm	• Garanzia: 3 Anni • Lunghezza: 600 mm • Marca: MAXGE	Ref. 67413

Copyright ©
Reservados todos los derechos

	**Profili Verticali MAXGE per Montaggio di Placche Cieche e Modulari per Armadio CROCI** Quadri Elettrici	150 mm - 135569 , 250 mm - 135573 , 350 mm - 135575 , 500 mm - 135577 , 750 mm - 135581 , 1000 mm - 135583 , 1150 mm - 135585 , 1350 mm - 135587 , 1550 mm - 135589 , 1750 mm - 135591 , 1850 mm - 135597	• Garanzia: 3 Anni • Marca: MAXGE	Ref. 67417
	Placca Inferiore MAXGE per Armadio CROCI Quadri Elettrici	100x600x1,2 mm	• Dimensioni: 100x600x1,2 mm • Garanzia: 3 Anni • Altezza: 100 mm • Larghezza: 600 mm • Lunghezza: 1,2 mm	Ref. 67421
	**Pannello MAXGE per Masterpack per Armadio CROCI** Quadri Elettrici	600 mm	• Garanzia: 3 Anni • Lunghezza: 600 mm • Marca: MAXGE	Ref. 67425
	**Finecorsa a Rotella a Leva con Rotella Plastica MAXGE** Quadri Elettrici	1NC+1NO	• Protezione IP: IP65 • Garanzia: 2 Anni • Materiale del Corpo: Metallo	Ref. 67435
	**Finecorsa a Rotella con Rotella Metallica MAXGE** Quadri Elettrici	1NC+1NO	• Protezione IP: IP65 • Garanzia: 2 Anni • Marca: MAXGE	Ref. 67441

Protezione di Motori Salvamotori

	**Interruttore Motori Elettrici Magnetotermico MAXGE 3P** Protezione di Motori Salvamotori	1-1.6 A - 5273 , 1.6-2.5 A - 5274 , 2.5-4 A - 5275 , 4-6.3 A - 5276 , 6-10 A - 5277 , 9-14 A - 5278 , 13-18 A - 5279	• Tensione di Alimentazione: 440 V AC • Freq. di Funzionamento: 50-60 Hz • Intensità di Corrente: 1 A a 18A • Garanzia: 2 Anni • Numero de poli: 3	Ref. 2772

Contattori Modulari

	**Modulo di Comunicazione MAXGE RJ45, Wi-Fi e Hotspot** Contattori Modulari	RJ45, WIFI y Hotspot	• Protezione IP: IP20 • Tensione di Alimentazione: 220-240V AC • Freq. di Funzionamento: 50-60 Hz • Garanzia: 2 Anni • Materiale del Corpo: PC	Ref. 67193
	**Contattore MAXGE 2P-25A-230V AC** Contattori Modulari	2NO - 135249 2NC - 135253 1NC+1NO - 135257	• Potenza: 4 kW • Tensione di Alimentazione: 220-230V AC • Freq. di Funzionamento: 50-60 Hz • Intensità di Corrente: 25 A • Garanzia: 2 Anni	Ref. 67215
	**Contattore MAXGE 4P-63A-230V AC** Contattori Modulari	4NO - 135273 4NC - 135277 2NC+2NO - 135281	• Potenza: 15 Kw • Tensione di Alimentazione: 220-230V AC • Freq. di Funzionamento: 50-60 Hz • Intensità di Corrente: 63 A • Garanzia: 2 Anni	Ref. 67219
	**Contattore MAXGE 2P-63A-230V AC** Contattori Modulari	2NO - 135261 2NC - 135265 1NC+1NO - 135269	• Potenza: 15 kW • Tensione di Alimentazione: 220-230V AC • Freq. di Funzionamento: 50-60 Hz • Intensità di Corrente: 63 A • Garanzia: 2 Anni	Ref. 67229

Misuratore di Energia

Copyright ©
Reservados todos los derechos

	**Analizzatore di Rete Trifase MAXGE** Misuratore di Energia		• Multitensione: 11-300V • Freq. di Funzionamento: 50-60 Hz • Garanzia: 2 Anni • Tensione Ausiliaria: 230V AC • Marca: MAXGE	Ref. 803
	**Contatore Monofase di Energia Diretto MAXGE 40A con Comunicazione RS485** Misuratore di Energia	40 A	• Freq. di Funzionamento: 50-60 Hz • Intensità di Corrente: 40 A • Output: RS485 • Garanzia: 2 Anni • Classe Isolamento Elettrico: I	Ref. 67259
	**Contatore trifase di energia diretto MAXGE 80A Norma MID** Misuratore di Energia	80 A	• Freq. di Funzionamento: 50-60 Hz • Intensità di Corrente: 80 A • Output: RS485 • Garanzia: 2 Anni • Marca: MAXGE	Ref. 67481

Avvolgicavo elettrico

	**Bobina Cavo Riavvolgibile Automatico 11m + 2m IP44 per Parete** Avvolgicavo elettrico	Nero	• Potenza: 3500 W • Protezione IP: IP44 • Tensione di Alimentazione: 220-250V AC • Freq. di Funzionamento: 50-60 Hz • Dimensioni: 300x150x450 mm	Ref. 1680
	**Bobina Cavo Riavvolgimento Automatico 15m IP44** Avvolgicavo elettrico	Giallo - 2852 Nero - 147859	• Potenza: 3000 W • Protezione IP: IP44 • Tensione di Alimentazione: 220-250V AC • Freq. di Funzionamento: 50-60 Hz • Dimensioni: 355x270 mm	Ref. 1681
	**Bobina Prolunga Cavo Elettrico 25m Liscio 3x1.5 mm** Avvolgicavo elettrico	Nero	• Potenza: 3200 W • Protezione IP: IP20 • Tensione di Alimentazione: 220-250V AC • Freq. di Funzionamento: 50-60 Hz • Dimensioni: Ø230 mm 145x210x320 mm	Ref. 1682
	**Bobina Prolunga Cavo Elettrico 25m** Avvolgicavo elettrico	Nero	• Potenza: 3200 W • Protezione IP: IP20 • Tensione di Alimentazione: 220-250V AC • Freq. di Funzionamento: 50-60 Hz • Dimensioni: Ø230 mm 145x210x320 mm	Ref. 1683
	**Bobina Prolunga Cavo Elettrico 50m 3x1.5mm** Avvolgicavo elettrico	Nero	• Potenza: 3200 W • Protezione IP: IP20 • Tensione di Alimentazione: 220-250V AC • Freq. di Funzionamento: 50-60 Hz • Dimensioni: Ø270 mm 155x265x360 mm	Ref. 1684
	**Bobina Prolunga Cavo Elettrico 40m 3x1.5mm** Avvolgicavo elettrico	Nero	• Potenza: 3200 W • Protezione IP: IP20 • Tensione di Alimentazione: 220-250V AC • Freq. di Funzionamento: 50-60 Hz • Dimensioni: Ø270 mm 155x265x360 mm	Ref. 1685
	**Bobina Prolunga Cavo Elettrico 50m IP44 3x1.5mm** Avvolgicavo elettrico	Grigio	• Potenza: 3200 W • Protezione IP: IP44 • Tensione di Alimentazione: 220-250V AC • Freq. di Funzionamento: 50-60 Hz • Dimensioni: Ø290 mm 180x260x370 mm	Ref. 1686

Copyright ©
Reservados todos los derechos



Bobina Prolunga Cavo Elettrico 10m 3x1.5 mm

Avvolgicavo elettrico

Nero

- Potenza: 3200 W
- Protezione IP: IP20
- Tensione di Alimentazione: 220-250V AC
- Freq. di Funzionamento: 50-60 Hz
- Dimensioni: 270x220x53 mm

Ref. 1687

Prolunga cavo elettrico



Prolunga Elettrica 10m 3x1.5 mm

Prolunga cavo elettrico

Nero

- Garanzia: 3 Anni
- Materiale del Corpo: PVC
- Uso: Interno
- Sezione: 3x1,5 mm2

Ref. 1688



Prolunga Elettrica 20m con IP44

Prolunga cavo elettrico

Nero

- Potenza: 3200 W
- Protezione IP: IP44
- Intensità di Corrente: 16 A
- Garanzia: 3 Anni
- Materiale del Corpo: PVC

Ref. 1689



Cavo Elettrico di Connessione 1.9m H05RN-F

Prolunga cavo elettrico

Nero

- Tensione di Alimentazione: Max. 300/500 V
- Dimensioni: Ø7 mm / 3xØ1 mm
- Garanzia: 3 Anni
- Materiale del Corpo: PC Ignifugo
- Tª Amb. Funzionamento: -25 ºC ~ +60 ºC

Ref. 5453

Lampade da lavoro a LED



Lampada da Lavoro Portatile per Lampadine E27

Lampade da lavoro a LED

Nero

- Protezione IP: IP20
- Tensione di Alimentazione: 220-240V AC
- Garanzia: 3 Anni
- Uso: Interno
- Tipo cavo: H05VV-F

Ref. 1690



Lampada da Lavoro Portatile Tubolare

Lampade da lavoro a LED

Nero

- Potenza: 4W
- Flusso Luminoso: 320 lm
- Fascio Luminoso: 180º
- Protezione IP: IP54
- Multitensione: 100-240V AC

Ref. 1691

Ciabatta elettrica multipresa



Ciabatta Multipla 3 Prese Tipo F Schuko 1.5m

Ciabatta elettrica multipresa

Bianco - 2830
Nero - 2831

- Tensione di Alimentazione: 250 V
- Intensità di Corrente: 16 A
- Garanzia: 3 Anni
- Materiale del Corpo: PVC
- Uso: Interno

Ref. 1667



Ciabatta Multipla 3 Prese Tipo F Schuko 3m

Ciabatta elettrica multipresa

Bianco - 2832
Nero - 2833

- Tensione di Alimentazione: 250 V
- Intensità di Corrente: 16 A
- Garanzia: 3 Anni
- Materiale del Corpo: PVC
- Uso: Interno

Ref. 1668



Ciabatta Multipla 3 Prese Tipo F Schuko 5 m

Ciabatta elettrica multipresa

Bianco - 2834
Nero - 2835

- Tensione di Alimentazione: 250 V
- Intensità di Corrente: 16 A
- Garanzia: 3 Anni
- Materiale del Corpo: PVC
- Uso: Interno

Ref. 1669

Copyright ©
Reservados todos los derechos

	**Ciabatta Multipla 6 Prese Tipo F Schuko 1.5m** Ciabatta elettrica multipresa	Bianco - 2838 Nero - 2839	• Tensione di Alimentazione: 250 V • Intensità di Corrente: 16 A • Garanzia: 3 Anni • Materiale del Corpo: PVC • Uso: Interno	Ref. 1671
	**Ciabatta Multipla 6 Prese Tipo F Schuko 3m** Ciabatta elettrica multipresa	Bianco - 2840 Nero - 2841	• Tensione di Alimentazione: 250 V • Intensità di Corrente: 16 A • Garanzia: 3 Anni • Materiale del Corpo: PVC • Uso: Interno	Ref. 1672
	**Ciabatta Multipla 6 Prese Tipo F Schuko 5m** Ciabatta elettrica multipresa	Bianco - 2842 Nero - 2843	• Tensione di Alimentazione: 250 V • Intensità di Corrente: 16 A • Garanzia: 3 Anni • Materiale del Corpo: PVC • Uso: Interno	Ref. 1673
	**Ciabatta Multipla 3 Prese tipo F Schuko + 2xUSB 3m** Ciabatta elettrica multipresa	Nero	• Tensione di Alimentazione: 250 V • Freq. di Funzionamento: 50-60 Hz • Dimensioni: 280x60x40 mm • Intensità di Corrente: 16 A • Garanzia: 3 Anni	Ref. 1674
	**Ciabatta Multipla 3 Prese Tipo F Schuko + Display 3m** Ciabatta elettrica multipresa	Nero	• Tensione di Alimentazione: 250 V • Freq. di Funzionamento: 50-60 Hz • Intensità di Corrente: 16 A • Garanzia: 3 Anni • Materiale del Corpo: PVC	Ref. 1676
	**Ciabatta Multipla 8 Prese Tipo F Schuko + Protezione Sovratensione 3m** Ciabatta elettrica multipresa	Nero	• Tensione di Alimentazione: max. 250 V • Freq. di Funzionamento: 50-60 Hz • Dimensioni: 370x172x54 mm • Intensità di Corrente: 16 A • Garanzia: 3 Anni	Ref. 1677
	**Ciabatta Multipla 6 Prese Tipo F Schuko IP44 10m** Ciabatta elettrica multipresa	Nero	• Protezione IP: IP44 • Tensione di Alimentazione: 250 V • Freq. di Funzionamento: 50-60 Hz • Intensità di Corrente: 16 A • Garanzia: 3 Anni	Ref. 1678
	**Ciabatta 6 Prese Tipo F Schuko Protezione Sovratensione + 2xUSB 5m** Ciabatta elettrica multipresa	Nero	• Tensione di Alimentazione: 250 V • Freq. di Funzionamento: 50-60 Hz • Dimensioni: 610x50x45 mm • Intensità di Corrente: 16 A • Garanzia: 3 Anni	Ref. 1679
	**Adattatore di Corrente 2xUSB** Ciabatta elettrica multipresa	Bianco	• Dimensioni: 58x28x35.5 cm • Intensità di Corrente: 16A (USB max 2100mA) • Garanzia: 3 Anni • Materiale del Corpo: PVC • Uso: Interno	Ref. 1692
	**Cavo di Alimentazione Europeo CEE 7/16 C7 1 Metro (Connettore posteriore 2 pin)** Ciabatta elettrica multipresa	Nero	• Tensione di Alimentazione: 220-240V AC • Dimensioni: 1000 mm • Garanzia: 3 Anni • Uso: Interno • Tipo cavo: H03VVH2-F	Ref. 5465

Cavo Elettrico in Tessuto

	**Cavo in Tessuto Bianco e Nero** Cavo Elettrico in Tessuto	1m - 132579 , 2m - 132583 , 3m - 132587 , 4m - 132591 , 5m - 132595 , 6m - 132599 , 7m - 132603 , 8m - 132607 , 9m - 132611 , 10m - 132615 , 100m - 132619	• Dimensioni: Ø6 mm • Garanzia: 3 Anni • Certificati: VDE • Materiale del Corpo: PVC • Classe Isolamento Elettrico: I	Ref. 66547
	**Cavo in Tessuto Nero** Cavo Elettrico in Tessuto	2m - 132668 , 3m - 132672 , 4m - 132676 , 1m - 132680 , 5m - 132684 , 6m - 132688 , 7m - 132692 , 8m - 132696 , 9m - 132700 , 10m - 132704 , 100m - 132708	• Dimensioni: Ø6 mm • Garanzia: 3 Anni • Certificati: VDE • Materiale del Corpo: PVC • Classe Isolamento Elettrico: I	Ref. 66556

Copyright ©
Reservados todos los derechos

	**Cavo in Tessuto Oro** Cavo Elettrico in Tessuto	2m - 132712 , 3m - 132716 , 4m - 132720 , 1m - 132724 , 5m - 132728 , 6m - 132732 , 7m - 132736 , 8m - 132740 , 9m - 132744 , 10m - 132748 , 100m - 132752	• Dimensioni: Ø6 mm • Garanzia: 3 Anni • Certificati: VDE • Materiale del Corpo: PVC • Classe Isolamento Elettrico: I	Ref. 66560
	**Cavo in Tessuto Rosso** Cavo Elettrico in Tessuto	4m - 132756 , 3m - 132760 , 2m - 132764 , 1m - 132768 , 5m - 132772 , 6m - 132776 , 7m - 132780 , 8m - 132784 , 9m - 132788 , 10m - 132792 , 100m - 132796	• Dimensioni: Ø6 mm • Garanzia: 3 Anni • Certificati: VDE • Materiale del Corpo: PVC • Classe Isolamento Elettrico: I	Ref. 66564
	Cavo in Tessuto Giallo Cavo Elettrico in Tessuto	2m - 132840 , 3m - 132844 , 4m - 132848 , 1m - 132852 , 5m - 132856 , 6m - 132860 , 7m - 132864 , 8m - 132868 , 9m - 132872 , 10m - 132876 , 100m - 132880	• Dimensioni: Ø6 mm • Garanzia: 3 Anni • Certificati: VDE • Materiale del Corpo: PVC • Classe Isolamento Elettrico: I	Ref. 66568
	**Cavo in Tessuto Azzurro** Cavo Elettrico in Tessuto	2m - 132884 , 3m - 132888 , 4m - 132892 , 1m - 132896 , 5m - 132900 , 6m - 132904 , 7m - 132908 , 8m - 132912 , 9m - 132916 , 10m - 132920 , 100m - 132924	• Dimensioni: Ø6 mm • Garanzia: 3 Anni • Certificati: VDE • Materiale del Corpo: PVC • Classe Isolamento Elettrico: I	Ref. 66572
	**Cavo in Tessuto Intrecciato Bianco e Nero** Cavo Elettrico in Tessuto	1m - 132959 , 2m - 132963 , 3m - 132971 , 4m - 132979 , 5m - 132987 , 6m - 132995 , 7m - 133003 , 8m - 133011 , 9m - 133019 , 10m - 133027 , 100m - 133035	• Dimensioni: Ø6 mm • Garanzia: 3 Anni • Certificati: VDE • Materiale del Corpo: PVC • Classe Isolamento Elettrico: I	Ref. 66583
	**Cavo in Tessuto Intrecciato Oro** Cavo Elettrico in Tessuto	3m - 132955 , 2m - 132967 , 4m - 132975 , 1m - 132983 , 5m - 132991 , 6m - 132999 , 7m - 133007 , 8m - 133015 , 9m - 133023 , 10m - 133031 , 100m - 133039	• Dimensioni: Ø6 mm • Garanzia: 3 Anni • Certificati: VDE • Materiale del Corpo: PVC • Classe Isolamento Elettrico: I	Ref. 66587
	**Cavo in Tessuto Intrecciato Grigio** Cavo Elettrico in Tessuto	3m - 132928 , 2m - 132932 , 4m - 132936 , 1m - 132940 , 5m - 132944 , 6m - 132948 , 7m - 132952 , 8m - 132960 , 9m - 132968 , 10m - 132976 , 100m - 132984	• Dimensioni: Ø6 mm • Garanzia: 3 Anni • Certificati: VDE • Materiale del Corpo: PVC • Classe Isolamento Elettrico: I	Ref. 66588
	**Cavo in Tessuto Intrecciato Nero** Cavo Elettrico in Tessuto	3m - 133043 , 2m - 133047 , 4m - 133051 , 1m - 133055 , 5m - 133059 , 6m - 133063 , 7m - 133067 , 8m - 133071 , 9m - 133075 , 10m - 133079 , 100m - 133083	• Dimensioni: Ø6 mm • Garanzia: 3 Anni • Certificati: VDE • Materiale del Corpo: PVC • Classe Isolamento Elettrico: I	Ref. 66591
	**Cavo in Tessuto Grigio** Cavo Elettrico in Tessuto	2m - 133100 , 3m - 133104 , 4m - 133108 , 1m - 133112 , 5m - 133116 , 6m - 133120 , 7m - 133124 , 8m - 133128 , 9m - 133132 , 10m - 133136 , 100m - 133140	• Dimensioni: Ø6 mm • Garanzia: 3 Anni • Certificati: VDE • Materiale del Corpo: PVC • Classe Isolamento Elettrico: I	Ref. 66608

Cavo Elettrico in Gomma

	**Connettore per Cavo Tenuta Stagna 3 Contatti 0.5-4mm² IP68** Cavo Elettrico in Gomma	Nero	• Protezione IP: IP68 • Tensione di Alimentazione: 400V AC • Dimensioni: 75x24x24 mm • Intensità di Corrente: 32A • Garanzia: 3 Anni	Ref. 20761
	**Tubo Termoretraibile Negro Restringimento 3:1 100mm 1 metro** Cavo Elettrico in Gomma	Nero	• Garanzia: 3 Anni • Materiale del Corpo: Polietilene • Temp. di Funzionamento: -10 ºC / +125ºC • Diametro: 100 mm • Lunghezza: 1 m	Ref. 62549

Copyright ©
Reservados todos los derechos

	**Tubo Termoretraibile Nero Restringimento 3:1 80mm 1 metro** Cavo Elettrico in Gomma	Nero	• Garanzia: 3 Anni • Materiale del Corpo: Polietilene • Temp. di Funzionamento: -10 ºC / +125ºC • Diametro: 80 mm • Lunghezza: 1 m	Ref. 62553
	**Cavo Flessibile per Interno 3 x 1.5mm² Bianco Rv-K** Cavo Elettrico in Gomma	Bianco - Unità di misura: 1m	• Multitensione: 1000 V • Dimensioni: 1 m • Garanzia: 3 Anni • Temp. di Funzionamento: MAX 90 ºC • Sezione: 3x1,5 mm2	Ref. 72345
	Rotolo da 100m Cavo Elettrico Guina 3x1,5mm² Bianco 1kV RV-K Cavo Elettrico in Gomma	Bianco	• Multitensione: 1000 V • Dimensioni: 100 m • Garanzia: 3 Anni • Temp. di Funzionamento: MAX 90 ºC • Sezione: 3x1,5 mm2	Ref. 72349
	**Pressacavo Filettato IP68 Diverse Misure** Cavo Elettrico in Gomma	M8 - 150478 M12 - 150481 M18 - 150483 M22 - 150486	• Garanzia: 3 Anni • Materiale del Corpo: PA	Ref. 74076

Cavi di Rete

	**305m Cavo FTP CAT6 Rame Puro Senza Alogeni Schermato** Cavi di Rete		• Freq. di Funzionamento: ~250 Hz • Garanzia: 3 Anni • Uso: Interno • Tª Amb. Funzionamento: -30ºC~+50ºC	Ref. 1651
	**305m Cavo UTP CAT6 Rame Puro Senza Alogeni** Cavi di Rete		• Freq. di Funzionamento: ~250 Hz • Garanzia: 3 Anni • Uso: Interno • Tª Amb. Funzionamento: -30ºC~+50ºC	Ref. 1652
	**305m Cavo UTP CAT6 Rame/Alluminio** Cavi di Rete		• Freq. di Funzionamento: ~250 Hz • Garanzia: 3 Anni • Uso: Interno • Tª Amb. Funzionamento: -30ºC~+50ºC • Diametro: Ø6 mm	Ref. 1654
	**305m Cavo UTP CAT6 Rame/Alluminio da Esterno** Cavi di Rete		• Freq. di Funzionamento: ~250 Hz • Garanzia: 3 Anni • Uso: Esterno • Tª Amb. Funzionamento: -30ºC ~ +50ºC	Ref. 1655
	**1m di Cavo UTP CAT6** Cavi di Rete		• Freq. di Funzionamento: ~25o Hz • Garanzia: 3 Anni • Uso: Interno • Tª Amb. Funzionamento: -30ºC~+50ºC	Ref. 1662
	**5m di Cavo UTP CAT6** Cavi di Rete		• Freq. di Funzionamento: ~250 Hz • Garanzia: 3 Anni • Uso: Interno • Tª Amb. Funzionamento: -30ºC~+50ºC	Ref. 1663
	**10m Cavo UTP CAT6** Cavi di Rete		• Freq. di Funzionamento: ~250 Hz • Garanzia: 3 Anni • Uso: Interno • Tª Amb. Funzionamento: -30ºC~+50ºC	Ref. 1665

Copyright ©
Reservados todos los derechos

Catalogo

Iluminación LED

	**3m di Cavo UTP CAT6** Cavi di Rete	Azzurro	• Freq. di Funzionamento: ~25o Hz • Garanzia: 3 Anni • Uso: Interno • Tª Amb. Funzionamento: -30ºC~+50ºC	Ref. 5709
	**Cavo Dati DK6000 TELEVES U/UTP Cat-6 Eca LSFH 305m** Cavi di Rete	Viola	• Dimensioni: 0.52x0.52x305000 mm • Garanzia: 3 Anni • Peso: 11.5 Kg • Materiale del Corpo: CU-PE • Uso: Interni-Esterni	Ref. 69669
	**Cavo Dati DK6000A TELEVES U/FTP Cat-6A Cca LSFH 305m** Cavi di Rete	Bianco	• Dimensioni: 0.7x0.7x305000 mm • Garanzia: 3 Anni • Peso: 11.5 Kg • Materiale del Corpo: CU-PET-AL • Uso: Interni-Esterni	Ref. 69673

Cavi Coassiali

	**50m Cavo Coassiale RG6 Rame-Rame Antenna TV** Cavi Coassiali		• Tensione di Alimentazione: 30 V • Intensità di Corrente: 0.5 A • Garanzia: 3 Anni • Uso: Interno • Tª Amb. Funzionamento: -60ºC ~ +60ºC	Ref. 1656
	**100m Cavo Coassiale Rame-Rame Antenna TV** Cavi Coassiali		• Tensione di Alimentazione: 30 V • Intensità di Corrente: 0.5 A • Garanzia: 3 Anni • Uso: Interno • Tª Amb. Funzionamento: -60ºC ~+60ºC	Ref. 1657
	**300m Cavo Coassiale RG6 Rame-Rame Antenna TV** Cavi Coassiali		• Tensione di Alimentazione: 30 V • Intensità di Corrente: 0.5 A • Garanzia: 3 Anni • Uso: Interno • Tª Amb. Funzionamento: -60ºC ~+60ºC	Ref. 1658
	**50m Cavo Coassiale RG6 Rame-Alluminio Antenna TV** Cavi Coassiali		• Tensione di Alimentazione: 30 V • Intensità di Corrente: 0.5 A • Garanzia: 3 Anni • Uso: Interno • Tª Amb. Funzionamento: -60ºC ~+60ºC	Ref. 1659
	**100m Cavo Coassiale RG6 Rame-Alluminio Antenna TV** Cavi Coassiali		• Tensione di Alimentazione: 30 V • Intensità di Corrente: 0.5 A • Garanzia: 3 Anni • Uso: Interno • Tª Amb. Funzionamento: -60ºC ~+60ºC	Ref. 1660
	**300m Cavo Coassiale RG6 Rame-Alluminio Antenna TV** Cavi Coassiali		• Tensione di Alimentazione: 30 V • Intensità di Corrente: 0.5 A • Garanzia: 3 Anni • Uso: Interno • Tª Amb. Funzionamento: -60ºC ~+60ºC	Ref. 1661
	**300m Cavo Coassiale RG59 Rame-Alluminio Antenna TV** Cavi Coassiali	Bianco	• Tensione di Alimentazione: 30 V • Intensità di Corrente: 0.5 A • Garanzia: 3 Anni • Uso: Interno • Tª Amb. Funzionamento: -60ºC ~+60ºC	Ref. 5710
	**300m Cavo Coassiale RG59 Rame-Alluminio con due Cavi Elettrici** Cavi Coassiali	Bianco	• Tensione di Alimentazione: 30 V • Intensità di Corrente: 0.5 A • Garanzia: 3 Anni • Uso: Interno • Tª Amb. Funzionamento: -60ºC ~+60ºC	Ref. 5711

Copyright ©
Reservados todos los derechos

	**Cavo Coassiale T100plus TELEVES 16VRtC 100m** Cavi Coassiali	100m	• Dimensioni: 1.13x1.13x100000 mm • Garanzia: 3 Anni • Peso: 5.1 Kg • Materiale del Corpo: CU-PET-PE-PVC • Uso: Interni-Esterni	Ref. 69665

Connettori RJ45

	**RJ45 UTP** Connettori RJ45		• Garanzia: 2 Anni • Materiale del Corpo: PVC	Ref. 1666
	**RJ45 Blindato** Connettori RJ45		• Garanzia: 2 Anni • Materiale del Corpo: PVC	Ref. 2100
	**Connettore RJ45 per Esterni** Connettori RJ45		• Garanzia: 2 Anni • Materiale del Corpo: PVC	Ref. 2101
	**Pack 100 Unità RJ45 UTP** Connettori RJ45	PC	• Garanzia: 2 Anni • Materiale del Corpo: PVC	Ref. 42676
	**Pack 100 Unità Connettore RJ45 FTP Blindato per Esterni** Connettori RJ45	PC	• Garanzia: 2 Anni • Materiale del Corpo: PVC	Ref. 42685
	**Pack 100 Unità RJ45 FTP Blindato** Connettori RJ45	PC	• Garanzia: 2 Anni • Materiale del Corpo: PVC	Ref. 42712
	**Connettore RJ45 Femmina TELEVES UTP Cat-6** Connettori RJ45	Trasparente	• Garanzia: 3 Anni	Ref. 69677
	**Connettore RJ45 Maschio TELEVES UTP Cat-6** Connettori RJ45	Trasparente	• Garanzia: 3 Anni	Ref. 69678

Connettori e Terminali

	**Tubo Termorestringente Nero Contrattura 3:1 3mm 1 metro** Connettori e Terminali	Nero	• Garanzia: 3 Anni • Certificati: CE • Materiale del Corpo: Polietilene • Temp. di Funzionamento: -10 ºC / +125ºC • Diametro: 3 mm	Ref. 15073

Copyright ©
Reservados todos los derechos

	**Tubo Termorestringente Nero Contrattura 3:1 9mm 1 metro** Connettori e Terminali	Nero	• Garanzia: 3 Anni • Certificati: CE • Materiale del Corpo: Polietilene • Temp. di Funzionamento: -10 ºC / +125ºC • Diametro: 9 mm	Ref. 15082
	**Tubo Termorestringente Nero Contrattura 3:1 18mm 1 metro** Connettori e Terminali	Nero	• Garanzia: 3 Anni • Certificati: CE • Materiale del Corpo: Polietilene • Temp. di Funzionamento: -10 ºC / +125ºC • Diametro: 18 mm	Ref. 15091
	**Tubo Termorestringente Nero Contrattura 3:1 24mm 1 metro** Connettori e Terminali	Nero	• Garanzia: 3 Anni • Certificati: CE • Materiale del Corpo: Polietilene • Temp. di Funzionamento: -10 ºC / +125ºC • Diametro: 24 mm	Ref. 15100
	**Pack 50 Unità Terminali di Collegamento Termorestringente BHT 1,25** Connettori e Terminali	Rosso	• Dimensioni: 32x17x15 mm • Intensità di Corrente: 19A max. • Garanzia: 3 Anni • Certificati: CE • Materiale del Corpo: Nylon	Ref. 21543
	**Pack 50 Unità Terminali di Collegamento Termorestringenti BHT 2** Connettori e Terminali	Azzurro	• Dimensioni: 40x24x1secc5 mm • Intensità di Corrente: 27A max. • Garanzia: 3 Anni • Certificati: CE • Materiale del Corpo: Nylon	Ref. 21561
	**Pack 50 Unità Terminali di Collegamento Termorestringenti BHT 5** Connettori e Terminali	Giallo	• Dimensioni: 56x36x15 mm • Intensità di Corrente: 48A max. • Garanzia: 3 Anni • Certificati: CE • Materiale del Corpo: Nylon	Ref. 21579
	**Pack 100 Unità Terminale di Collegamento Termorestringente BHT 1,25** Connettori e Terminali	Rosso	• Dimensioni: 32x17x15 mm • Intensità di Corrente: 19A max. • Garanzia: 3 Anni • Certificati: CE • Materiale del Corpo: Nylon	Ref. 42316
	**Pack 100 Unità Terminale di Collegamento Termorestringente BHT 2** Connettori e Terminali	Azzurro	• Dimensioni: 40x24x1secc5 mm • Intensità di Corrente: 27A max. • Garanzia: 3 Anni • Certificati: CE • Materiale del Corpo: Nylon	Ref. 42334
	**Pack 100 Unità Terminale di Collegamento Termorestringente BHT 5** Connettori e Terminali	Giallo	• Dimensioni: 56x36x15 mm • Intensità di Corrente: 48A max. • Garanzia: 3 Anni • Certificati: CE • Materiale del Corpo: Nylon	Ref. 42352
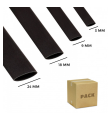	**Kit Tubo Termorestringente 4 Diametri Nero Contrattura 3:1** Connettori e Terminali	Nero	• Garanzia: 3 Anni • Certificati: CE • Materiale del Corpo: Polietilene • Temp. di Funzionamento: -10 ºC / +125ºC • Diametro: 3 / 9 / 18 / 24 mm	Ref. 42640
	**Morsettiera Elettrica da 12 Connettori di Cavo Elettrico** Connettori e Terminali	4 mm - 125311 6 mm - 125312 10 mm - 141498	• Dimensioni: 200x17x15 mm • Intensità di Corrente: Max 32A • Garanzia: 3 Anni • Materiale del Corpo: PE • Uso: Interno	Ref. 64079
	**Connettore Maschio TELEVES tipo F Cavo Coassiale** Connettori e Terminali	Cromato	• Dimensioni di incasso: 4 g • Freq. di Funzionamento: 0.3-3000 MHz • Dimensioni: 12.5x12.5x21.2 mm • Garanzia: 3 Anni • Uso: Interni-Esterni	Ref. 69649

Copyright ©
Reservados todos los derechos

	**Adattatore Femmina-Femmina TELEVES Tipo F Cavo Coassiale** Connettori e Terminali	Cromato	• Freq. di Funzionamento: 0.3-3000 MHz • Garanzia: 3 Anni • Uso: Interni-Esterni	Ref. 69650
	**Connettore Antenna TV Maschio TELEVES CEI Angled-Blind** Connettori e Terminali	Cromato	• Garanzia: 3 Anni • Materiale del Corpo: Zamak • Uso: Interni-Esterni	Ref. 69657
	**Connettore Antenna TV FemminaTELEVES CEI Angled-Blind** Connettori e Terminali	Cromato	• Garanzia: 3 Anni • Materiale del Corpo: Zamak • Uso: Interni-Esterni	Ref. 69661
	**Cavo DC 2m con Hippo per Connettore Distributore 6-10 uscite per Striscia LED Monocolore IP20** Connettori e Terminali	Monocolore	• Tensione di Alimentazione: 12-24V AC / DC • Intensità di Corrente: 3A • Garanzia: 3 Anni • Materiale del Corpo: PC • Potenza Massima: 72W	Ref. 71873
	**Connettore Superstretto Striscia a Striscia LED IP20** Connettori e Terminali	Monocolore	• Protezione IP: IP20 • Dimensioni: 6x12x22 mm • Garanzia: 3 Anni • Altezza: 6 mm • Larghezza: 12 mm	Ref. 71881
	**Connettore Tipo T a 2 Poli Con Cavo Non Spellato da 0,5 mm per Striscia LED IP40** Connettori e Terminali	Monocolore	• Protezione IP: IP40 • Multitensione: 12-24V AC/DC • Dimensioni: 6.7x28.6x16.6mm • Intensità di Corrente: 9A • Garanzia: 3 Anni	Ref. 72607
	**Connettore Tipo T a 1 polo Con Cavo Non Spellato da 0,5 mm per Striscia LED IP40** Connettori e Terminali	Monocolore	• Protezione IP: IP40 • Multitensione: 12-24V AC/DC • Dimensioni: 6.6x25x12.8 mm • Intensità di Corrente: 9A • Garanzia: 3 Anni	Ref. 72609
	**Connettore per Cavi Tenuta Stagna 3 Contatti 0,5-2,5mm² IP68 Senza Viti** Connettori e Terminali	Nero	• Freq. di Funzionamento: 50-60 Hz • Dimensioni: 80x25 mm • Intensità di Corrente: Max 24A • Garanzia: 3 Anni • Materiale del Corpo: PA66 de Nylon	Ref. 74141

Cassette di derivazione

	**Scatola Universale da incasso 65x65x45 mm** Cassette di derivazione	PC	• Dimensioni: 65x65x45 mm • Garanzia: 3 Anni	Ref. 4502
	**Scatola di Derivazione 105x105x51 mm** Cassette di derivazione	PC	• Dimensioni: 105x105x51 mm • Garanzia: 3 Anni	Ref. 4503
	**Scatola di Derivazione 170x110x50 mm** Cassette di derivazione	PC	• Dimensioni: 170x110x50 mm • Garanzia: 3 Anni	Ref. 4504

Copyright ©
Reservados todos los derechos

	**Scatola di Derivazione 200x130x60 mm** Cassette di derivazione	PC	• Dimensioni: 200x130x60 mm • Garanzia: 3 Anni	Ref. 4505
	**Scatola di Derivazione Stagna 113x113x60 mm** Cassette di derivazione	PC	• Protezione IP: IP55 • Dimensioni: 113x113x60 mm • Garanzia: 3 Anni • Tª Amb. Funzionamento: -20°C ~ +50°C • Protezione IK: IK07	Ref. 4507
	**Scatola di Derivazione Stagna 165x120x72 mm** Cassette di derivazione	PC	• Protezione IP: IP55 • Dimensioni: 165x120x72 mm • Garanzia: 3 Anni • Tª Amb. Funzionamento: -30°C ~ +50°C • Protezione IK: IK07	Ref. 4508
	**Cassetta Stagna 230x180x85 mm** Cassette di derivazione	PC	• Protezione IP: IP55 • Dimensioni: 230x180x85 mm • Garanzia: 3 Anni • Tª Amb. Funzionamento: -30°C ~ +50°C • Protezione IK: IK07	Ref. 4509
	**Scatola di Derivazione Stagna 85x85x45 mm** Cassette di derivazione	PC	• Protezione IP: IP55 • Dimensioni: 85x85x45 mm • Garanzia: 3 Anni • Tª Amb. Funzionamento: -30°C ~ +50°C • Protezione IK: IK07	Ref. 4510
	**Scatola Universale da Superficie 161x92x42 mm** Cassette di derivazione	PC	• Dimensioni: 161x92x42 mm • Garanzia: 3 Anni • Materiale del Corpo: PC	Ref. 4512
	**Scatola Universale da Superficie 92x92x42 mm** Cassette di derivazione	PC	• Dimensioni: 92x92x42 mm • Garanzia: 3 Anni • Materiale del Corpo: PC	Ref. 4513
	**Scatola da Incasso Speciale Segnapasso** Cassette di derivazione	Bianco	• Dimensioni di incasso: 81x79x49 mm • Dimensioni: 70x70x45 mm • Garanzia: 3 Anni • Materiale del Corpo: PVC • Uso: Interni-Esterni	Ref. 63790
	**Scatola Universale da Incasso per Cartongesso 72x48 mm** Cassette di derivazione	PC	• Dimensioni: 72x48 mm • Garanzia: 3 Anni • Materiale del Corpo: PC	Ref. 65347
	**Scatola Stagna 130x83x45 mm 3 Coni IP68** Cassette di derivazione	PC	• Protezione IP: IP68 • Dimensioni: 130x83x45 mm • Input: 3xM25 Min 5mm Max 14mm • Garanzia: 3 Anni • Tª Amb. Funzionamento: -40ºC - +1005ºC	Ref. 73577
	**Scatola Stagna 140x95x35 mm 3 Coni IP68** Cassette di derivazione	PC	• Protezione IP: IP68 • Dimensioni: 140x95x35 mm • Input: 3xM25 Min 5mm Max 14mm • Garanzia: 3 Anni • Temp. di Funzionamento: -40ºC - +105ºC	Ref. 73578
	**Scatola Stagna 128x80x40 mm 4 Coni IP68** Cassette di derivazione	PC	• Protezione IP: IP67 • Dimensioni: 128x80x40 mm • Input: 3xM25 Min 5mm Max 14mm • Garanzia: 3 Anni • Temp. di Funzionamento: -40ºC - +105ºC	Ref. 73581

Copyright ©
Reservados todos los derechos

Videocitofoni e Citofoni

	**Kit Citofono Automatico 1 Campanello City 4+N 1/L FERMAX 4860** Videocitofoni e Citofoni	Alluminio	• Protezione IP: IP44 • Freq. di Funzionamento: 50-60 Hz • Dimensioni: 90x270x195mm • Output: 12V AC • Garanzia: 3 Anni	Ref. 69065
	**Kit Citofono Automatico 2 Campanelli City 4+N 2/L FERMAX 4862** Videocitofoni e Citofoni	Alluminio	• Protezione IP: IP44 • Freq. di Funzionamento: 50-60 Hz • Dimensioni: 90x270x245 mm • Output: 12V AC • Garanzia: 3 Anni	Ref. 69089
	**Kit Citofono Automatico 1 Campanello CityMax FERMAX 6201** Videocitofoni e Citofoni	Alluminio	• Protezione IP: IP44 • Freq. di Funzionamento: 50-60 Hz • Dimensioni: 90x270x195 mm • Output: 12V AC • Garanzia: 3 Anni	Ref. 69090
	**Kit Videocitofono Automático 1 Campanello VEO VDS Color FERMAX 9411** Videocitofoni e Citofoni	Alluminio	• Protezione IP: IP44 • Freq. di Funzionamento: 50-60 Hz • Dimensioni: 230x230x128 mm • Output: 12V AC + 18V DC • Garanzia: 3 Anni	Ref. 69109
	**Kit Videocitofono Automatico 2 Campanelli VEO VDS Color FERMAX 9412** Videocitofoni e Citofoni	Alluminio	• Protezione IP: IP44 • Freq. di Funzionamento: 50-60 Hz • Dimensioni: 230x230x182 mm • Output: 12V AC + 18V DC • Garanzia: 3 Anni	Ref. 69122
	**Kit Videcitofono Automatico 1 Campanello WAY-FI 7" FERMAX 1431** Videocitofoni e Citofoni	Alluminio	• Dimensioni di incasso: 2 Kg • Protezione IP: IP44 • Freq. di Funzionamento: 50-60 Hz • Dimensioni: 210x288x115 mm • Output: 12V AC + 18V DC	Ref. 69266
	**Kit Videocitofono Automatico 1 Campanello WAY 7" FERMAX 1401** Videocitofoni e Citofoni	Alluminio	• Freq. di Funzionamento: 50-60 Hz • Dimensioni: 257x234x155 mm • Output: 12V AC + 18V DC • Garanzia: 3 Anni • Peso: 2,238 kg	Ref. 69274
	**Citofono LOFT VDS Basic FERMAX 3390** Videocitofoni e Citofoni	Bianco	• Dimensioni: 258x88x58 cm • Output: 12V AC + 18V DC • Garanzia: 3 Anni • Peso: 0,29 kg • Materiale del Corpo: ABS	Ref. 69278
	**Monitor VEO VDS Color 4.3" FERMAX 9401** Videocitofoni e Citofoni	Bianco	• Multitensione: 18V DC • Dimensioni: 125x165x21 mm • Garanzia: 3 Anni • Peso: 0.277 Kg • Materiale del Corpo: ABS	Ref. 69289
	**Monitor VEO VDS FERMAX 9402** Videocitofoni e Citofoni	Bianco	• Dimensioni: 173x139x23 mm • Garanzia: 3 Anni • Peso: 0.593 Kg • Materiale del Corpo: ABS • Uso: Interno	Ref. 69290
	**Monitor VEO-XS 4,3" DUOX FERMAX 9448** Videocitofoni e Citofoni	Bianco	• Potenza: 6.5 W • Multitensione: 18V DC • Dimensioni: 125x165x21 mm • Garanzia: 3 Anni • Peso: 0.277 Kg	Ref. 69293

Copyright ©
Reservados todos los derechos

Catalogo

Iluminación LED

	**Monitor VEO 4,3" DUOX FERMAX 9445** Videocitofoni e Citofoni	Bianco	• Potenza: 5.2 W • Multitensione: 18V DC • Dimensioni: 200x200x23 mm • Garanzia: 3 Anni • Peso: 0,2768 Kg	Ref. 69297
	**Connettore per Monitor VEO/VEO-XS DUOX FERMAX 9447** Videocitofoni e Citofoni	Alluminio	• Dimensioni: 147x100x13.5 mm • Garanzia: 3 Anni • Peso: 0.08Kg • Materiale del Corpo: ABS • Uso: Interno	Ref. 69301
	**Monitor SMILE TOUCH VDS 7" FERMAX 6575** Videocitofoni e Citofoni	Bianco	• Flusso Luminoso: 400 nits (cd/m2) • Multitensione: 18V DC • Dimensioni: 185x172x20 mm • Garanzia: 3 Anni • Peso: 0.5455 Kg	Ref. 69302
	**Connettore per Monitor SMILE TOUCH VDS FERMAX 6565** Videocitofoni e Citofoni	Bianco	• Dimensioni: 130x15x198 mm • Garanzia: 3 Anni • Peso: 0.174 Kg • Materiale del Corpo: ABS • Uso: Interno	Ref. 69306
	**Monitor WAY-FI V2 7" FERMAX 1436** Videocitofoni e Citofoni	Alluminio	• Dimensioni: 222x154x10 mm • Garanzia: 3 Anni • Peso: 0.6 Kg • Materiale del Corpo: ABS • Uso: Interno	Ref. 69310
	**Alimentatore 12V AC + 18V DC 1.5A FERMAX 4810** Videocitofoni e Citofoni	Alluminio	• Freq. di Funzionamento: 50-60 Hz • Dimensioni: 175x90x60 mm • Output: 12V AC + 18V DC • Garanzia: 3 Anni • Peso: 0.832 kg	Ref. 69318
	**Adattatore di Linea DUOX FERMAX 3255** Videocitofoni e Citofoni	Bianco	• Dimensioni: 44x44x26 mm • Garanzia: 3 Anni • Peso: 0.0275 kg • Materiale del Corpo: ABS • Uso: Interno	Ref. 69325
	**Filtro DUOX FERMAX 3244** Videocitofoni e Citofoni	Bianco	• Multitensione: 18V DC • Dimensioni: 70x90x60 mm • Garanzia: 3 Anni • Peso: 0.2475 kg • Materiale del Corpo: ABS	Ref. 69329
	**Scatola da Superficie CITY S1 FERMAX 7061** Videocitofoni e Citofoni	Alluminio	• Dimensioni: 130x128x3.4 mm • Garanzia: 3 Anni • Peso: 0.347 Kg • Materiale del Corpo: Alluminio • Uso: Esterno	Ref. 69333
	**Visiera CITY S1 FERMAX 8400** Videocitofoni e Citofoni	Alluminio	• Dimensioni: 135x130 mm • Garanzia: 3 Anni • Peso: 0.1 Kg • Materiale del Corpo: Alluminio • Uso: Esterno	Ref. 69338
	**Sistema di Inoltro delle Chiamate WIFI VDS WI-BOX FERMAX 3266** Videocitofoni e Citofoni	Bianco	• Potenza: 2.7 W • Multitensione: 18V DC • Dimensioni: 80x80x20 mm • Garanzia: 3 Anni • Peso: 0.0968 Kg	Ref. 69345
	**Alimentatore 12V AC + 18V DC 1.5A FERMAX 4810** Videocitofoni e Citofoni	Alluminio	• Freq. di Funzionamento: 50-60 Hz • Dimensioni: 105x90x60 mm • Output: 18V DC • Garanzia: 3 Anni • Peso: 0.3681 kg	Ref. 69349
	**Citofono VEO 4+N Univerale FERMAX 3431** Videocitofoni e Citofoni	Bianco	• Protezione IP: IP20 • Dimensioni: 214x43x82 mm • Output: 12V AC + 18V DC • Garanzia: 3 Anni • Peso: 0,3055 kg	Ref. 72389

Copyright ©
Reservados todos los derechos

	**Citofono VEO 4+N Universale FERMAX 3426** Videocitofoni e Citofoni	Bianco	• Protezione IP: IP20 • Dimensioni: 256x85x53 mm • Output: 12V AC + 18V DC • Garanzia: 3 Anni • Peso: 0.332 Kg	Ref. 74730
	**Telefono VEO DUOX PLUS FERMAX 3444** Videocitofoni e Citofoni	Bianco	• Protezione IP: IP20 • Tensione di Alimentazione: 18-24V • Dimensioni: 82x214x43 mm • Garanzia: 3 Anni • Peso: 0.3176 Kg	Ref. 76745

3M Nastri Isolanti

	**Nastro Isolante Autoagglomerante Scotch 3M 19mm x 9.15m** 3M Nastri Isolanti	Nero	• Dimensioni: 19x0.76 mm • Garanzia: 3 Anni • Materiale del Corpo: ERP • Lunghezza: 9.15 m • Marca: 3M	Ref. 5664
	**Nastro Isolante in Vinile Scotch Super 33+ 3M 19mm x 20m** 3M Nastri Isolanti	Nero	• Dimensioni: 19x7 mm • Garanzia: 3 Anni • Materiale del Corpo: PVC • Lunghezza: 20 m • Marca: 3M	Ref. 5665
	**Nastro Isolante Temflex 1300 3M PVC 19mm x 20m** 3M Nastri Isolanti	Giallo - 12814 , Nero - 12815 , Rosso - 12816 , Verde - 12817 , Grigio - 12818 , Azzurro - 12819 , Bianco - 12820 , Marrone - 12821 , Giallo/Verde - 12822	• Dimensioni: 19x0.13 mm • Garanzia: 3 Anni • Materiale del Corpo: PVC • Lunghezza: 20 m • Marca: 3M	Ref. 5708
	**Nastro in Vinile Scotch 2000 3M PVC 50mm x 46m** 3M Nastri Isolanti	Grigio	• Dimensioni: 50x0.15 mm • Garanzia: 3 Anni • Materiale del Corpo: PVC • Uso: Esterno • Lunghezza: 46 m	Ref. 6514
	**Nastro di Riparazione per Cavi 400V/mila Scotch 2234 50mm x 1.8m** 3M Nastri Isolanti	Nero	• Dimensioni: 50x1.52 mm • Garanzia: 3 Anni • Temp. di Funzionamento: Max. 105 ºC • Uso: Esterno • Lunghezza: 1.83 m	Ref. 6515
	**Nastro Elettrico Autoagglomerante Silicone Scotch 70 3M 25mm x 9m** 3M Nastri Isolanti	Grigio	• Tensione di Alimentazione: Max. 15KV • Dimensioni: 25x0.3 mm • Garanzia: 3 Anni • Materiale del Corpo: Silicone • Uso: Esterno	Ref. 6516

3M Flange

	**Pack Fascette Scotchflex 3M FS 100 A-C 2,5mm x 100 mm (100 Un)** 3M Flange	Bianco	• Dimensioni: 2.5x100 mm • Garanzia: 3 Anni • Marca: 3M	Ref. 5684
	**Pack Fascette Scotchflex 3M FS 140 B-C 3,5mm x 140 mm (100 Un)** 3M Flange	Bianco	• Dimensioni: 3.5x140 mm • Garanzia: 3 Anni • Marca: 3M	Ref. 5685

Copyright ©
Reservados todos los derechos

Catalogo

Iluminación LED

	**Pack Fascette Scotchflex 3M FS 200 B-C 3,5mm x 200 mm (100 Un)** 3M Flange	Bianco	• Dimensioni: 3.5x200 mm • Garanzia: 3 Anni • Marca: 3M	Ref. 5686
	**Pack Fascette Scotchflex 3M FS 280 B-C 3,5mm x 280 mm (100 Un)** 3M Flange	Bianco	• Dimensioni: 3.5x280 mm • Garanzia: 3 Anni • Marca: 3M	Ref. 5687
	**Pack Fascette Scotchflex 3M FS 160 C-C 4,5mm x 160 mm (100 Un)** 3M Flange	Bianco	• Dimensioni: 4.5x160 mm • Garanzia: 3 Anni • Marca: 3M	Ref. 5688
	**Pack Fascette Scotchflex 3M FS 280 C-C 4,5mm x 280 mm (100 Un)** 3M Flange	Bianco	• Dimensioni: 4.5x280 mm • Garanzia: 3 Anni • Marca: 3M	Ref. 5689
	**Pack Fascette per Esterni Scotchflex 3M FS 100 AWC C-C 2,5mm x 100 mm (100 Un)** 3M Flange	Nero	• Dimensioni: 2.5x100 mm • Garanzia: 3 Anni • Marca: 3M	Ref. 5690
	**Pack Fascette per Esterni Scotchflex 3M FS 140 BWC C-C 3,5mm x 140 mm (100 Un)** 3M Flange	Nero	• Dimensioni: 3.5x140 mm • Garanzia: 3 Anni • Marca: 3M	Ref. 5691
	**Pack Fascette per Esterni Scotchflex 3M FS 280 BWC C-C 3,5mm x 280 mm (100 Un)** 3M Flange	Nero	• Dimensioni: 3.5x280 mm • Garanzia: 3 Anni • Marca: 3M	Ref. 5692
	**Pack Fascette per Esterni Scotchflex 3M FS 160 CWC C-C 4,5mm x 160 mm (100 Un)** 3M Flange	Nero	• Dimensioni: 4.5x160 mm • Garanzia: 3 Anni • Marca: 3M	Ref. 5693
	**Pack Fascette per Esterni Scotchflex 3M FS 280 CWC C-C 4,5mm x 280 mm (100 Un)** 3M Flange	Nero	• Dimensioni: 4.5x280 mm • Garanzia: 3 Anni • Marca: 3M	Ref. 5694
	**Pack Fascette per Esterni Scotchflex 3M FS 280 DWC C-C 7,5mm x 280 mm (100 Un)** 3M Flange	Nero	• Dimensioni: 7.5x280 mm • Garanzia: 3 Anni • Marca: 3M	Ref. 5695
	**Pack Fascette per Esterni Scotchflex 3M FS 360 DWC C-C 7,5mm x 360 mm (100 Un)** 3M Flange	Nero	• Dimensioni: 7.5x360 mm • Garanzia: 3 Anni • Marca: 3M	Ref. 5696
	**Pack Basi Autoadesive per Fascette Scotchflex 3M CTA BC 19 x 19mm (100 Unità)** 3M Flange	Nero	• Dimensioni: 19x19 mm • Garanzia: 3 Anni • Materiale del Corpo: Nylon • Marca: 3M	Ref. 6790

Copyright ©
Reservados todos los derechos

	**Pack Tasselli per Fascette Scotchflex 3M CT 6 B-C 10 x 43mm (100 Unità)** 3M Flange	Nero	• Dimensioni: 10x43 mm • Garanzia: 3 Anni • Marca: 3M	Ref. 6793
	**Pack Basi Fascette Scotchflex 3M CTS 18 BC 23 X 14mm (100 Unità)** 3M Flange	Nero	• Dimensioni: 23x14 mm • Garanzia: 3 Anni • Materiale del Corpo: Nylon • Marca: 3M	Ref. 6797

3M Accessori per Cavi

	**Liquido Passacavi Scotch 3M 200 ml** 3M Accessori per Cavi	Giallo	• Garanzia: 3 Anni • Marca: 3M	Ref. 5675
	**Liquido Passacavi Scotch 3M 950 ml** 3M Accessori per Cavi	Giallo	• Garanzia: 3 Anni • Marca: 3M	Ref. 5676
	**Connettore a Molla Scotchlok 3M R/Y (6 Un)** 3M Accessori per Cavi	Rosso	• Tensione di Alimentazione: Max. 600-1000V • Dimensioni: 46x29 mm • Garanzia: 3 Anni • Materiale del Corpo: PVC • Temp. di Funzionamento: Max. 105 ºC	Ref. 5677
	**Connettore a Molla Scotchlok 3M T/Y (9 Un)** 3M Accessori per Cavi	Grigio	• Tensione di Alimentazione: Max. 600-1000V • Garanzia: 3 Anni • Materiale del Corpo: PVC • Temp. di Funzionamento: Max. 105 ºC • Uso: Interni-Esterni	Ref. 5678
	**Connettore ICD 314 Scotchlok 3M Antiumidità IP67 (6 Un)** 3M Accessori per Cavi	Azzurro	• Garanzia: 3 Anni • Marca: 3M	Ref. 5679
	**Connettore a Molla Scotchlok 3M T/Y** 3M Accessori per Cavi	Grigio	• Tensione di Alimentazione: Max. 600-1000V • Garanzia: 3 Anni • Materiale del Corpo: PVC • Temp. di Funzionamento: Max. 105 ºC • Uso: Interni-Esterni	Ref. 6823
	**Connettore a Molla Scotchlok 3M R/Y** 3M Accessori per Cavi	Rosso	• Tensione di Alimentazione: Max. 600-1000V • Dimensioni: 46x29 mm • Garanzia: 3 Anni • Materiale del Corpo: PVC • Temp. di Funzionamento: Max. 105 ºC	Ref. 6824
	**Connettore ICD 314 Scotchlok 3M Antiumidità IP67** 3M Accessori per Cavi	Azzurro	• Protezione IP: IP67 • Tensione di Alimentazione: Max. 600-1000V • Dimensioni: 14x23 mm • Garanzia: 3 Anni • Materiale del Corpo: PVC	Ref. 6825
	**Nastro Stringicavo Scotchflex 3M 20mm x 10m** 3M Accessori per Cavi	Nero	• Dimensioni: 20x0.85 mm • Garanzia: 3 Anni • Lunghezza: 10 m • Marca: 3M	Ref. 6826

Copyright ©
Reservados todos los derechos

Catalogo

Iluminación LED

	**Resina Connessione Elettrica IP68 Riaccessibile 3M Scotchcast 2123 C 350g** 3M Accessori per Cavi	Bianco	• Protezione IP: IP68 • Garanzia: 3 Anni • Potenza Massima: 1 KV • Marca: 3M	Ref. 6828
	**Resina Connessione Elettrica IP68 Riaccessibile 3M Scotchcast 2123 D 600 g** 3M Accessori per Cavi	Bianco	• Protezione IP: IP68 • Garanzia: 3 Anni • Potenza Massima: 1 KV • Marca: 3M	Ref. 6830
	**Kit Guaina Termorestringente 3M 6 Diametri SFTW-202A Nero** 3M Accessori per Cavi	Nero	• Garanzia: 3 Anni • Marca: 3M	Ref. 6831
	**Kit Guaina Termorestringente 3M 6 Diametri SFTW-202A Multicolor** 3M Accessori per Cavi	Multicolore	• Garanzia: 3 Anni • Marca: 3M	Ref. 6832
	**Connettore ICD 314 Scotchlok 3M Antiumidità IP67 (50 un)** 3M Accessori per Cavi	Azzurro	• Protezione IP: IP67 • Tensione di Alimentazione: Max. 600-1000V • Dimensioni: 14x23 mm • Garanzia: 3 Anni • Materiale del Corpo: PVC	Ref. 7172

3M Sprays

	**Contact Cleaner Novec 3M 325ml** 3M Sprays	Bianco	• Garanzia: 3 Anni • Marca: 3M	Ref. 6518
	**Spray Scotch 3M 1600 Anticorrosivo 400ml** 3M Sprays	Nero	• Garanzia: 3 Anni • Materiale del Corpo: SBR • Marca: 3M	Ref. 6801
	**Spray Scotch 3M 1601 Vernice Protettiva Trasparente 400ml** 3M Sprays	Trasparente	• Garanzia: 3 Anni • Marca: 3M	Ref. 6803
	**Spray Scotch 3M 1605 Deumidificatore 400ml** 3M Sprays	Bianco	• Garanzia: 3 Anni • Marca: 3M	Ref. 6805
	**Spray Scotch 3M 1609 Silicone Lubrificante 400ml** 3M Sprays	Bianco	• Garanzia: 3 Anni • Marca: 3M	Ref. 6807
	**Spray Scotch 3M 1617 Zinkspray 400 ml** 3M Sprays	Grigio	• Garanzia: 3 Anni • Marca: 3M	Ref. 6810

Copyright ©
Reservados todos los derechos

Catalogo

Iluminación LED

	**Spray Scotch 3M 1625 Detergente per Contatti Elettrici 400ml** 3M Sprays	Bianco	• Garanzia: 3 Anni • Marca: 3M	Ref. 6813
	**Spray Scotch 3M 1626 Detergente e Sgrassante 400ml** 3M Sprays	Bianco	• Garanzia: 3 Anni • Marca: 3M	Ref. 6819
	**Spray Scotch 3M 1633 Sbloccante Universale 400ml** 3M Sprays	Bianco	• Garanzia: 3 Anni • Marca: 3M	Ref. 6820
	**Spray Scotch 3M 1639 Schiuma di Poliuretano 400ml** 3M Sprays	Arancione	• Garanzia: 3 Anni • Marca: 3M	Ref. 6821

Materiale Batteria

	**Distanziatore Portabatterie 18650** Materiale Batteria	1	• Dimensioni: 22x22 mm • Garanzia: 2 Anni	Ref. 62557

Driver LED Standard

	**Driver Connessione Jack Output 39-65V DC 18W** Driver LED Standard		• Potenza: 18 W • Protezione IP: IP20 • Freq. di Funzionamento: 50-60 Hz • Dimensioni: 22x88x38 mm • Input: 90-265V AC	Ref. 520
	**Driver Mean Well HLG IP65 36V AC 240W** Driver LED Standard		• Potenza: 241.2 W • Protezione IP: IP65 • Tensione di Alimentazione: 90-305V AC • Freq. di Funzionamento: 50-60 Hz • Dimensioni: 68 x 244.2 x 38.8 mm	Ref. 625
	**Driver LIFUD Connessione Jack Uscita 27-42V DC 30W LF-GIRO30YK** Driver LED Standard	30 W	• Potenza: 30 W • Protezione IP: IP20 • Freq. di Funzionamento: 50-60 Hz • Dimensioni: 145x43x30 mm • Input: 100-240V AC	Ref. 1184
	**Driver GS Regolabile TRIAC Connessione Jack Output 27-42V DC 21W** Driver LED Standard	21 W	• Potenza: 21 W • Protezione IP: IP20 • Freq. di Funzionamento: 50-60 Hz • Input: 100-240V AC • Output: 27-42V / 500mA	Ref. 1185
	**Driver Connessione Jack 16-25V DC 6W** Driver LED Standard		• Potenza: 6W • Protezione IP: IP20 • Freq. di Funzionamento: 50-60 Hz • Dimensioni: 40x90x25 mm • Input: 100-250V AC	Ref. 1585

Copyright ©
Reservados todos los derechos

Catalogo

Iluminación LED



Driver Connessione Jack 36-63V DC 18W

Driver LED Standard

- Potenza: 15-18 W
- Protezione IP: IP20
- Freq. di Funzionamento: 50-60 Hz
- Dimensioni: 40x90x25 mm
- Input: 100-250V AC

Ref. 1587



Driver Connessione Jack 58-84V DC 24W

Driver LED Standard

- Potenza: 24 W
- Protezione IP: IP20
- Freq. di Funzionamento: 50-60 Hz
- Dimensioni: 40x90x25 mm
- Input: 100-250V AC

Ref. 1588



Driver con Batteria per Pannelli LED d'Emergenza 30V DC 15-65W

Driver LED Standard

- Protezione IP: IP20
- Tensione di Alimentazione: 220-240V AC
- Freq. di Funzionamento: 50-60 Hz
- Dimensioni: 38x205x114 mm
- Input: 220-240V AC

Ref. 1949



Driver LIFUD Connessione Jack Uscita 27-40V DC 40W LF-GIR040YM

Driver LED Standard

- Potenza: 40 W
- Protezione IP: IP20
- Tensione di Alimentazione: 220-240V AC
- Freq. di Funzionamento: 50-60 Hz
- Dimensioni: 135x25x37 mm

Ref. 4232



Driver LIFUD Connessione Jack 25-40V DC 18W LF-GIR022YM

18 W

Driver LED Standard

- Potenza: 18W
- Protezione IP: IP20
- Freq. di Funzionamento: 50-60 Hz
- Input: 220-240V AC
- Output: 25-40V / 450mA

Ref. 4237



Driver Connessione Jack Output 40-56V DC 72W

72 W

Driver LED Standard

- Potenza: 72 W
- Protezione IP: IP20
- Freq. di Funzionamento: 50-60 Hz
- Dimensioni: 140x45x30 mm
- Input: 220-240V AC

Ref. 5031



Driver Conessione Jack Output 34-50V DC 72W

72 W

Driver LED Standard

- Potenza: 72 W
- Protezione IP: IP20
- Tensione di Alimentazione: 220-240V AC
- Freq. di Funzionamento: 50-60 Hz
- Dimensioni: 140x45x30 mm

Ref. 5033



Driver LIFUD Uscita 27-40V DC 10W LF-GIR010YE

10 W

Driver LED Standard

- Potenza: 10W
- Protezione IP: IP20
- Freq. di Funzionamento: 50-60 Hz
- Input: 200-240V AC
- Output: 27-42V / 250mA

Ref. 5059



Driver LIFUD Connessione Jack Uscita 33-40V DC 32W No Flicker LF-GIF040YA

32 W

Driver LED Standard

- Potenza: 32 W
- Protezione IP: IP20
- Freq. di Funzionamento: 50-60 Hz
- Input: 220-240V AC
- Output: 33-40V / 800 mA

Ref. 5232



Driver LIFUD Connessione Jack Uscita 33-40V DC 38W No Flicker LF-GIF040YA

38 W

Driver LED Standard

- Potenza: 38 W
- Protezione IP: IP20
- Tensione di Alimentazione: 220-240V AC
- Freq. di Funzionamento: 50-60 Hz
- Dimensioni: 115x41x28 mm

Ref. 62855



Driver IP65 Output 30-33V DC 45W

45 W

Driver LED Standard

- Potenza: 45 W
- Protezione IP: IP65
- Freq. di Funzionamento: 50-60 Hz
- Dimensioni: 40x30x140 mm
- Input: 85-265V AC

Ref. 63560



Driver IP65 Output 30-33V DC 60W

60 W

Driver LED Standard

- Potenza: 60 W
- Protezione IP: IP65
- Freq. di Funzionamento: 50-60 Hz
- Input: 200-240V AC
- Output: 30-33V / 1700 mA

Ref. 63563



Driver Meanwell XLG-75-L-A IP67 Output 53-107V DC 75W

75 W

Driver LED Standard

- Potenza: Max. 74.9W
- Dimmerabile: Si
- Protezione IP: IP67
- Freq. di Funzionamento: 50-60 Hz
- Dimensioni: 140x63x32 mm

Ref. 63769

Copyright ©
Reservados todos los derechos

	**Driver MEAN WELL XLG-50-A IP67 Uscita 22-54V DC 50W** Driver LED Standard	50 W	• Potenza: Max 50W • Protezione IP: IP67 • Multitensione: 100~240V AC • Freq. di Funzionamento: 50-60 Hz • Dimensioni: 105x63x30mm	Ref. 64843
	**Driver LIFUD Connessione Jack Uscita 25-42V DC 63W LF-GIR060YM** Driver LED Standard	63 W	• Potenza: 63 W • Protezione IP: IP20 • Freq. di Funzionamento: 50-60 Hz • Input: 220-240V AC • Output: 25-42V DC / 1500mA	Ref. 65760
	**Driver EAGLERISE Connessione Jack Uscita 42-70V DC 21W No Flicker** Driver LED Standard	21 W	• Potenza: 21 W • Protezione IP: IP20 • Freq. di Funzionamento: 50-60 Hz • Input: 220-240V AC • Output: 42-70V / 300mA	Ref. 65965
	**Driver LIFUD Connessione Jack Uscita 25-42V DC 12,6W No Flicker LF-GIR013YS** Driver LED Standard	12.6 W	• Potenza: 12.6 W • Protezione IP: IP20 • Freq. di Funzionamento: 50-60 Hz • Input: 220-240V AC • Output: 25-42V / 300 mA	Ref. 65970
	**Driver Tridonic LC 500mA fixC SR SNC2 Output 27-43V DC 25W** Driver LED Standard	25 W	• Potenza: 25 W • Protezione IP: IP20 • Freq. di Funzionamento: 50-60 Hz • Dimensioni: 127x43x30 mm • Output: 27-43V DC	Ref. 68317
	**Driver Tridonic LC fixC C SNC Output 30-43V DC 45W** Driver LED Standard	45 W	• Potenza: 45 W • Protezione IP: IP20 • Tensione di Alimentazione: 220-240V AC • Freq. di Funzionamento: 50-60 Hz • Dimensioni: 103x67x29,7 mm	Ref. 68321
	**Driver MEAN WELL XLG-75-H-AB IP67 Output 27-56V DC 75W** Driver LED Standard	75 W	• Potenza: Max. 75.6W • Dimmerabile: 1-10 V • Protezione IP: IP67 • Tensione di Alimentazione: 100-240V AC • Freq. di Funzionamento: 50-60 Hz	Ref. 74694
	**Driver MEAN WELL XLG-50-H-AB IP67 Output 27-56V DC 50W** Driver LED Standard	50 W	• Potenza: 50W • Dimmerabile: 1-10 V • Protezione IP: IP67 • Tensione di Alimentazione: 100-240V AC • Freq. di Funzionamento: 50-60 Hz	Ref. 74697
	**Driver EAGLERISE Connessione Jack Output 67-100V DC 30W No Flicker** Driver LED Standard	30 W	• Potenza: 30 W • Protezione IP: IP20 • Freq. di Funzionamento: 50-60 Hz • Input: 220-240V AC • Output: 67-100V DC / 300mA	Ref. 75960

Driver LED Regolabile

	**Driver Regolabile TRIAC Connessione Jack Output 15-27V DC 8W** Driver LED Regolabile		• Potenza: 8 W • Dimmerabile: Triac • Protezione IP: IP20 • Freq. di Funzionamento: 50-60 Hz • Dimensioni: 20x88x38 mm	Ref. 409
	**Driver Regolabile TRIAC Connessione Jack Output 21-45V DC 12W** Driver LED Regolabile		• Potenza: 12 W • Dimmerabile: Triac • Protezione IP: IP20 • Freq. di Funzionamento: 50-60 Hz • Dimensioni: 20x88x.38 mm	Ref. 410

Copyright ©
Reservados todos los derechos



Driver Regolabile TRIAC Connessione Jack Output 40-65V DC 18W

Driver LED Regolabile

- Potenza: 18 W
- Dimmerabile: Triac
- Protezione IP: IP20
- Freq. di Funzionamento: 50-60 Hz
- Dimensioni: 20x100x43 mm

Ref. 411



Driver Regolabile TRIAC Connessione Jack Output 60-84V DC 24W

Driver LED Regolabile

- Potenza: 24 W
- Dimmerabile: Triac
- Protezione IP: IP20
- Freq. di Funzionamento: 50-60 Hz
- Dimensioni: 20x130x40 mm

Ref. 597



Driver Regolabile TRIAC Connessione Jack Output 30-42V DC 40W

Driver LED Regolabile

- Potenza: 40 W
- Dimmerabile: Triac
- Protezione IP: IP20
- Freq. di Funzionamento: 50-60 Hz
- Dimensioni: 145x45x30 mm

Ref. 598



Driver LIFUD Regolabile 1-10V Connessione Jack Output 27-42V DC 42W No Flicker LF-GDE042YF

Driver LED Regolabile

- Potenza: 40 W
- Dimmerabile: 1-10 V
- Protezione IP: IP20
- Freq. di Funzionamento: 50-60 Hz
- Dimensioni: 140x70x30 mm

Ref. 909



Driver LIFUD Regolabile 1-10V Connessione Jack Output 27-42V DC 63W No Flicker LF-GDE023YF

Driver LED Regolabile

- Dimmerabile: 1-10 V
- Protezione IP: IP20
- Freq. di Funzionamento: 50-60 Hz
- Dimensioni: 192x65x30 mm
- Input: 100-240V AC / Max. 1 A

Ref. 910



Driver LIFUD Regolabile 1-10V Output 27-42V DC 18W No Flicker LF-GDE023YF

Driver LED Regolabile

- Potenza: 18 W
- Dimmerabile: 1-10 V
- Protezione IP: IP20
- Freq. di Funzionamento: 50-60 Hz
- Dimensioni: 125x55x30 mm

Ref. 1181



Driver LIFUD Regolabile 1-10V Uscita 27-42V DC 21W No Flicker LF-GDE023YF

Driver LED Regolabile

- Potenza: 23.1 W
- Dimmerabile: 1-10 V
- Protezione IP: IP20
- Freq. di Funzionamento: 50-60 Hz
- Input: 100-240V AC

Ref. 2003



Driver Regolabile 1-10V Plafoniera / SuperSlim LED 15-18W

Driver LED Regolabile

- Potenza: 15/18 W
- Dimmerabile: 1-10 V
- Protezione IP: IP20
- Freq. di Funzionamento: 50-60 Hz
- Dimensioni: 125x45x30 mm

Ref. 2030



Driver Regolabile TRIAC Conessione Jack 62-85V DC 48W

Driver LED Regolabile

- Potenza: 48 W
- Dimmerabile: Triac
- Protezione IP: IP20
- Freq. di Funzionamento: 50-60 Hz
- Dimensioni: 35x168x43 mm

Ref. 3151



Driver LIFUD Regolabile DALI Connessione Jack Output 27-42V DC 63W No Flicker LF-GDE060YF

63 W

Driver LED Regolabile

- Dimmerabile: DALI
- Protezione IP: IP20
- Freq. di Funzionamento: 50-60 Hz
- Dimensioni: 192x65x30 mm
- Input: 100-240V AC / Max. 1A

Ref. 4423



Driver LIFUD Regolabile DALI Connessione Jack Output 27-42V DC 18W No Flicker LF-GDE023YF

18 W

Driver LED Regolabile

- Potenza: 18 W
- Dimmerabile: DALI
- Protezione IP: IP20
- Freq. di Funzionamento: 50-60 Hz
- Dimensioni: 125x55x30 mm

Ref. 4440



Driver LIFUD Regolabile DALI Connessione Jack Output 20-42V DC 40W No Flicker LF-GSD040PF

40 W

Driver LED Regolabile

- Potenza: 23-40 W
- Dimmerabile: DALI
- Protezione IP: IP20
- Tensione di Alimentazione: 220-240V AC
- Freq. di Funzionamento: 50-60 Hz

Ref. 4441

Copyright ©
Reservados todos los derechos

	**Driver Mean Well ELG-75-C350DA IP67 Regolabile DALI Output 107-214V DC 75W** Driver LED Regolabile	75 W	• Potenza: 75 W • Dimmerabile: DALI • Protezione IP: IP67 • Multitensione: 100-240V AC • Freq. di Funzionamento: 50-60 Hz	Ref. 5863
	Driver Regolabile Wi-Fi Output 25-42V DC 40W Driver LED Regolabile	40 W	• Potenza: 40 W • Protezione IP: IP20 • Freq. di Funzionamento: 50-60 Hz • Input: 220-240V AC / Máx. 0.3 A • Output: 25-42V DC / 1000 mA	Ref. 48777
	**Driver LIFUD Regolabile 1-10V Connessione Jack Output 27-42V DC 50,4W No Flicker LF-GDE060YF** Driver LED Regolabile	50.4 W	• Potenza: 50.4 W • Dimmerabile: 1-10 V • Protezione IP: IP20 • Freq. di Funzionamento: 50-60 Hz • Input: 100-240V AC	Ref. 62820
	**Driver Mean Well ELG-100-C350DA IP67 Regolabile DALI Output 143-286V DC 100W** Driver LED Regolabile	100 W	• Potenza: 100 W • Dimmerabile: DALI • Protezione IP: IP67 • Multitensione: 100-240V AC • Freq. di Funzionamento: 50-60 Hz	Ref. 68034
	**Driver LIFUD Regolabile 1-10V Output 27-40V DC 32W No Flicker LF-GDE030YP** Driver LED Regolabile	32 W	• Potenza: 22 - 32 W • Dimmerabile: 1-10 V • Protezione IP: IP20 • Freq. di Funzionamento: 50-60 Hz • Dimensioni: 125x83x26 mm	Ref. 68998
	**Driver LIFUD Regolabile 1-10V Output 27-40V DC 32-42W No Flicker LF-GDE040YP** Driver LED Regolabile	42 W	• Potenza: 32 - 42 W • Dimmerabile: 1-10 V • Protezione IP: IP20 • Freq. di Funzionamento: 50-60 Hz • Dimensioni: 125x83x26 mm	Ref. 69005
	**Driver LIFUD Regolabile TRIAC Connessione Jack Output 25-40 DC 8W LF-GDE008YG** Driver LED Regolabile	Dimmerabile TRIAC	• Potenza: 8 W • Dimmerabile: Triac • Protezione IP: IP20 • Tensione di Alimentazione: 220-240V AC • Freq. di Funzionamento: 50-60 Hz	Ref. 72115
	**Driver LIFUD Regolabile TRIAC Connessione Jack Output 25-40 DC 14W LF-GDE014YG** Driver LED Regolabile	Dimmerabile TRIAC	• Potenza: 8-14 W • Dimmerabile: Triac • Protezione IP: IP20 • Tensione di Alimentazione: 220-240V AC • Freq. di Funzionamento: 50-60 Hz	Ref. 72117
	**Driver LIFUD Regolabile TRIAC Connessione Jack Output 25-40 DC 22W LF-GDE020YG** Driver LED Regolabile	Dimmerabile TRIAC	• Potenza: 16-22 W • Dimmerabile: Triac • Protezione IP: IP20 • Freq. di Funzionamento: 50-60 Hz • Dimensioni: 117x46x31 mm	Ref. 72119
	**Driver LIFUD Regolabile TRIAC Connessione Jack Output 25-40 DC 28W LF-GDE030YG** Driver LED Regolabile	Dimmerabile TRIAC	• Potenza: 22-28 W • Dimmerabile: Triac • Protezione IP: IP20 • Freq. di Funzionamento: 50-60 Hz • Dimensioni: 117x46x31 mm	Ref. 72121
	**Driver Regolabile TRIAC Connessione Jack Output 25-42 DC 15W** Driver LED Regolabile	Dimmerabile TRIAC	• Potenza: 15W • Dimmerabile: Si • Protezione IP: IP20 • Freq. di Funzionamento: 50-60 Hz • Input: 220-240V AC	Ref. 72649
	**Driver Regolabile TRIAC Connessione Jack Output 30-42 DC 18W** Driver LED Regolabile	Dimmerabile TRIAC	• Potenza: 18W • Dimmerabile: Triac • Protezione IP: IP20 • Freq. di Funzionamento: 50-60 Hz • Input: 220-240V AC	Ref. 73045

Copyright ©
Reservados todos los derechos

Catalogo

Iluminación LED

	**Driver Regolabile TRIAC Connessione Jack Output 24-42 DC 32W** Driver LED Regolabile	Dimmerabile TRIAC	• Potenza: 32W • Dimmerabile: Triac • Protezione IP: IP20 • Freq. di Funzionamento: 50-60 Hz • Dimensioni: 20x130x40 mm	Ref. 73047
	**Driver Regolabile TRIAC Connessione Jack Output 25-42 DC 65W** Driver LED Regolabile	Dimmerabile TRIAC	• Potenza: 65W • Dimmerabile: Triac • Protezione IP: IP20 • Freq. di Funzionamento: 50-60 Hz • Input: 220-240V AC	Ref. 73049
	**Driver LIFUD Regolabile DALI 20-42V DC 32W No Flicker LF-GSD030PF** Driver LED Regolabile	32 W	• Potenza: 17-32 W • Dimmerabile: DALI • Protezione IP: IP20 • Freq. di Funzionamento: 50-60 Hz • Dimensioni: 142x46x28 mm	Ref. 75605

Accessori Driver LED

	**ELG Driver Box per Campana LED UFO** Accessori Driver LED	Nero	• Garanzia: 5 Anni	Ref. 3728
	**Connettore Femmina 2 Pin IP65 7mm con cavo** Accessori Driver LED	Femmina	• Protezione IP: IP65 • Garanzia: 3 Anni • Sezione: 7 mm	Ref. 64727

Attrezzi

	**Cacciavite Isolato a Punta Piatta 3,5x100 VDE 1000V GEF** Attrezzi	3,5 x 100	• Garanzia: 2 Anni • Certificati: CE • Lunghezza: 181 mm • Normativo: IEC 60900 : 2004 • Massima Tensione: VDE 1000V	Ref. 72661
	**Cacciavite Isolato a Punta Piatta 4x100 VDE 1000V GEF** Attrezzi	0,8 x 4,0 x 100	• Garanzia: 2 Anni • Certificati: CE • Lunghezza: 198 mm • Normativo: IEC 60900 : 2004 • Massima Tensione: VDE 1000V	Ref. 72663
	**Cacciavite Isolato a Punta Piatta 5,5x125 VDE 1000V GEF** Attrezzi	1,0 x 5,5 x 125	• Garanzia: 2 Anni • Certificati: CE • Lunghezza: 223 mm • Normativo: IEC 60900 : 2004 • Massima Tensione: VDE 1000V	Ref. 72665
	**Cacciavite Isolato a Punta Piatta 6,5x150 VDE 1000V GEF** Attrezzi	1,2 x 6,5 x 150	• Garanzia: 2 Anni • Lunghezza: 255 mm • Massima Tensione: VDE 1000V	Ref. 72669
	**Cacciavite Isolato Punta Philips PH1 VDE 1000V GEF** Attrezzi	PH1 x 80	• Garanzia: 2 Anni • Certificati: CE • Lunghezza: 178 mm • Normativo: IEC 60900 : 2004 • Massima Tensione: VDE 1000V	Ref. 72675
	**Cacciavite Isolato Punta Philips PH2 VDE 1000V GEF** Attrezzi	PH2 x 100	• Garanzia: 2 Anni • Certificati: CE • Lunghezza: 205 mm • Normativo: IEC 60900 : 2004 • Massima Tensione: VDE 1000V	Ref. 72677

Copyright ©
Reservados todos los derechos

	**Cacciavite Isolato Punta Pozidriv PZ1 VDE 1000V GEF** Attrezzi	PZ1 x 80	• Garanzia: 2 Anni • Certificati: CE • Lunghezza: 178 mm • Normativo: IEC 60900 : 2004 • Massima Tensione: VDE 1000V	Ref. 72681
	**Cacciavite Isolato Punta Pozidriv PZ2 VDE 1000V GEF** Attrezzi	PZ2 x 100	• Garanzia: 2 Anni • Certificati: CE • Lunghezza: 205 mm • Normativo: IEC 60900 : 2004 • Massima Tensione: VDE 1000V	Ref. 72685
	**Cacciavite Isolato Punta Philips/Piatto PH/S 1 Speciale Differenziali e Magnetotermici VDE 1000V GEF** Attrezzi	PH/S 1 x 80	• Garanzia: 2 Anni • Certificati: CE • Lunghezza: 178 mm • Normativo: IEC 60900 : 2004 • Massima Tensione: VDE 1000V	Ref. 72687
	**Cacciavite Isolato Punta Philips/Piatto PH/S 2 Speciale Differenziali e Magnetotermici VDE 1000V GEF** Attrezzi	PH/S 2 x 100	• Garanzia: 2 Anni • Certificati: CE • Lunghezza: 205 mm • Normativo: IEC 60900 : 2004 • Massima Tensione: VDE 1000V	Ref. 72689
	**Cacciavite Isolato Punta Pozidriv/Piano PZ/S 1 Speciale Differenziali e Magnetotermici VDE 1000V GEF** Attrezzi	PZ/S 1 x 80	• Garanzia: 2 Anni • Certificati: CE • Lunghezza: 178 mm • Normativo: IEC 60900 : 2004 • Massima Tensione: VDE 1000V	Ref. 72693
	**Cacciavite Isolato Punta Pozidriv/Piano PZ/S 2 Speciale Differenziali e Magnetotermici VDE 1000V GEF** Attrezzi	PZ/S 2 x 100	• Garanzia: 2 Anni • Certificati: CE • Lunghezza: 205 mm • Normativo: IEC 60900 : 2004 • Massima Tensione: VDE 1000V	Ref. 72697
	**Set di 6 Cacciaviti Isolati Piatti/Philips VDE 1000V GEF K01S** Attrezzi	K01S	• Garanzia: 2 Anni • Certificati: CE • Normativo: IEC 60900 : 2004 • Massima Tensione: VDE 1000V	Ref. 72699
	**Set di 3 Cacciaviti Isolati Piatti/Philips VDE 1000V GEF K3** Attrezzi	K3	• Garanzia: 2 Anni • Certificati: CE • Normativo: IEC 60900 : 2004 • Massima Tensione: VDE 1000V	Ref. 72703
	**Pinza Universale Multifunzione VDE 1000V GEF 65/180** Attrezzi	65 / 180	• Garanzia: 2 Anni • Certificati: CE • Lunghezza: 180 mm • Normativo: IEC 60900 : 2004 • Massima Tensione: VDE 1000V	Ref. 72705
	**Pinza Universale Multifunzione VDE 1000V GEF 65/200** Attrezzi	65 / 200	• Garanzia: 2 Anni • Certificati: CE • Lunghezza: 205 mm • Normativo: IEC 60900 : 2004 • Massima Tensione: VDE 1000V	Ref. 72709
	**Tronchese da Taglio Diagonale VDE 1000V GEF 40/160** Attrezzi	40 / 160	• Garanzia: 2 Anni • Certificati: CE • Lunghezza: 160 mm • Normativo: IEC 60900 : 2004 • Massima Tensione: VDE 1000V	Ref. 72713
	**Tronchese da Taglio Diagonale VDE 1000V GEF 40/180** Attrezzi	40 / 180	• Garanzia: 2 Anni • Certificati: CE • Lunghezza: 180 mm • Normativo: IEC 60900 : 2004 • Massima Tensione: VDE 1000V	Ref. 72715

Copyright ©
Reservados todos los derechos

	**Pinza a Becchi Semitondi Diritti VDE 1000V GEF 35/160** Attrezzi	35 / 200	• Garanzia: 2 Anni • Certificati: CE • Lunghezza: 205 mm • Normativo: IEC 60900 : 2004 • Massima Tensione: VDE 1000V	Ref. 72719
	**Spelafili di Precisione Ø25 mm VDE 1000V GEF 20/210** Attrezzi	20 / 210	• Garanzia: 2 Anni • Certificati: CE • Lunghezza: 210 mm • Normativo: IEC 60900 : 2004 • Massima Tensione: VDE 1000V	Ref. 72723
	**Spelafili di Precisione Ø16 mm VDE 1000V GEF 20/160** Attrezzi	20 / 160	• Garanzia: 2 Anni • Certificati: CE • Lunghezza: 160 mm • Normativo: IEC 60900 : 2004 • Massima Tensione: VDE 1000V	Ref. 72725
	**Crimpatrice Terminale da 0,5-16 mm GEF PT190** Attrezzi	PT190	• Garanzia: 2 Anni • Certificati: CE • Lunghezza: 190 mm	Ref. 72727
	**Spelafili Speciale Isolamento per Installatori 4 Funzioni GEF TC190** Attrezzi	TC190	• Garanzia: 2 Anni • Certificati: CE • Lunghezza: 190 mm • Normativo: IEC 60900 : 2004 • Massima Tensione: VDE 1000V	Ref. 72731
	**Forbici Multiuso GEF 0401-190** Attrezzi	0401-190	• Garanzia: 2 Anni • Certificati: CE • Lunghezza: 190 mm	Ref. 72733
	**Forbici Spellafili GEF 0400-160** Attrezzi	0400-160	• Garanzia: 2 Anni • Certificati: CE • Lunghezza: 160 mm	Ref. 72737
	**Chiave Universale con Inserto per 2 Cacciaviti GEF 400172** Attrezzi	400172	• Garanzia: 2 Anni • Certificati: CE	Ref. 72741
	**Spellafili 0,2-6 mm² GEF SF03** Attrezzi	SF03	• Garanzia: 2 Anni • Certificati: CE	Ref. 72745
	**Borsa Piccola Marsupio con 5 Utensili GEF MININSTALLER-S** Attrezzi	MININSTALLER-S	• Garanzia: 2 Anni • Certificati: CE • Massima Tensione: VDE 1000V	Ref. 72747
	**Forbici Elettricista HT INSTRUMENTS F30P** Attrezzi	F30P	• Garanzia: 2 Anni • Certificati: CE • Lunghezza: 165 mm	Ref. 72751
	**Forbici Professionali con funzione Crimpatrice HT INSTRUMENTS F40** Attrezzi	F40	• Garanzia: 2 Anni • Lunghezza: 165 mm	Ref. 72755
	**Forbici Professionali con Crimpatrice e Tagliacavi HT INSTRUMENTS F50** Attrezzi	F50	• Garanzia: 2 Anni • Certificati: CE • Lunghezza: 165 mm	Ref. 72759

Copyright ©
Reservados todos los derechos

Catalogo

Iluminación LED

	**Cacciavite Cercafase Monopolare 247** Attrezzi	247	• Dimensioni: 0.5x3x70 mm • Garanzia: 2 Anni • Certificati: CE	Ref. 72765
	**Martello e Mazza di Legno GEF 230E** Attrezzi	230E	• Garanzia: 2 Anni • Certificati: CE • Lunghezza: 300 mm	Ref. 72771
	**Alesatrice per Gradini HSS GEF KW31-0318** Attrezzi	KW31-0318	• Garanzia: 2 Anni • Certificati: CE	Ref. 72777
	**Coltello con Spellafili Professionale GEF NV16** Attrezzi	NV16	• Garanzia: 2 Anni • Certificati: CE • Lunghezza: 200 mm	Ref. 72779
	**Cesoia per Tubi in Plastica PVC Ø26-42mm GEF 392/42** Attrezzi	392/42	• Garanzia: 2 Anni • Certificati: CE • Lunghezza: 220 mm	Ref. 72783
	**Pinza Universale 1000V NEO Tools** Attrezzi	01-062	• Garanzia: 2 Anni • Certificati: TÜV • Lunghezza: 200 mm • Massima Tensione: 1000V	Ref. 73323
	**Pinza a Becchi Dritti Lunghi 1000V NEO Tools** Attrezzi	01-064	• Garanzia: 2 Anni • Certificati: TÜV • Lunghezza: 180 mm • Massima Tensione: 1000V	Ref. 73327
	**Tronchese da Taglio Diagonale 1000V NEO Tools** Attrezzi	01-066	• Garanzia: 2 Anni • Certificati: TÜV • Lunghezza: 160 mm • Massima Tensione: 1000V	Ref. 73341
	**Pinza Spelacavi 1000V NEO Tools** Attrezzi	01-070	• Garanzia: 2 Anni • Certificati: TÜV • Lunghezza: 160 mm • Massima Tensione: 1000V	Ref. 73357
	**Pinza Crimpatrice NEO Tools** Attrezzi	01-502	• Garanzia: 2 Anni • Certificati: TÜV • Lunghezza: 250 mm	Ref. 73362
	**Forbici per Cavi e Isolanti NEO Tools** Attrezzi	01-511	• Garanzia: 2 Anni • Certificati: TÜV • Lunghezza: 140 mm	Ref. 73366
	**Cacciavite Piatto 3 mm 1000V NEO Tools** Attrezzi	04-151	• Garanzia: 2 Anni • Certificati: TÜV • Lunghezza: 100 mm • Massima Tensione: 1000V	Ref. 73369
	**Cacciavite Pozidriv PZ2 1000V NEO Tools** Attrezzi	04-160	• Garanzia: 2 Anni • Certificati: TÜV • Lunghezza: 100 mm • Massima Tensione: 1000V	Ref. 73402

Copyright ©
Reservados todos los derechos

Catalogo

Iluminación LED

	**Cacciavite Philips PH2 1000V NEO Tools** Attrezzi	04-168	• Garanzia: 2 Anni • Certificati: TÜV • Lunghezza: 175 mm • Massima Tensione: 1000V	Ref. 73409
	**Pinza Universale TOPEX** Attrezzi	32D099	• Garanzia: 2 Anni • Certificati: CE • Lunghezza: 180 mm	Ref. 73422
	**Tronchese da Taglio Diagonale 1000V TOPEX** Attrezzi	32D517	• Garanzia: 2 Anni • Certificati: CE • Lunghezza: 160 mm • Massima Tensione: 1000V	Ref. 73426
	**Pinza Spelacavi Anteriore 0,5-6 mm² TOPEX** Attrezzi	32D805	• Garanzia: 2 Anni • Certificati: CE • Lunghezza: 175 mm	Ref. 73430
	**Pinza Universale 1000V TOPEX** Attrezzi	32D510	• Garanzia: 2 Anni • Certificati: CE • Potenza Massima: 1000V • Lunghezza: 160 mm	Ref. 73433
	**Tronchese da Taglio Diagonale TOPEX** Attrezzi	32D107	• Garanzia: 2 Anni • Certificati: CE • Lunghezza: 180 mm	Ref. 73437
	**Pinza Spelafili Elettrici 8-22 mm² TOPEX** Attrezzi	32D810	• Garanzia: 2 Anni • Certificati: CE • Lunghezza: 130 mm	Ref. 73442
	**Cacciavite Philips PH2 1000V TOPEX** Attrezzi	39D477	• Garanzia: 2 Anni • Certificati: CE • Lunghezza: 195 mm • Massima Tensione: 1000V	Ref. 73445
	**Cacciavite Philips PZ1 1000V TOPEX** Attrezzi	39D479	• Garanzia: 2 Anni • Certificati: CE • Lunghezza: 195 mm • Massima Tensione: 1000V	Ref. 73453
	**Set Cacciaviti con Isolamento 1000V TOPEX** Attrezzi	39D673	• Garanzia: 2 Anni • Certificati: CE	Ref. 73458
	**Set Puntali e Accessori 101 Pezzi TOPEX** Attrezzi	39D359	• Garanzia: 2 Anni • Certificati: CE	Ref. 73461
	**Chiavi Pentagonali Esagonali Punte Sfera TOPEX** Attrezzi	35D957	• Garanzia: 2 Anni • Certificati: CE	Ref. 73462
	**Set Chiavi Pentagonali TOPEX** Attrezzi	35D951	• Garanzia: 2 Anni • Certificati: CE	Ref. 73466

Copyright ©
Reservados todos los derechos

Catalogo

Iluminación LED

	**Manico per Seghetto TOPEX** Attrezzi	10A214	• Garanzia: 2 Anni • Certificati: CE • Lunghezza: 300 mm	Ref. 73473
	**Taglierino 18mm TOPEX** Attrezzi	17B118	• Garanzia: 2 Anni • Certificati: CE	Ref. 73478
	**Forbici Tagliacavi TOPEX** Attrezzi	32D413	• Garanzia: 2 Anni • Certificati: CE • Lunghezza: 140 mm	Ref. 73482
	Squadra Falsa con Livella TOPEX Attrezzi	30C321	• Garanzia: 2 Años	Ref. 73486
	**Chiave Inglese TOP Tools** Attrezzi	35D114	• Garanzia: 2 Anni • Certificati: CE • Lunghezza: 300 mm	Ref. 73498
	**Flessometro Multicolore 5m TOP Tools** Attrezzi	27C235	• Garanzia: 2 Anni • Certificati: CE • Lunghezza: 5m	Ref. 73506
	**Taglierino 18mm TOP Tools** Attrezzi	17B528	• Garanzia: 2 Anni • Certificati: CE	Ref. 73517
	**Cacciavite Piatto 1000V TOPEX** Attrezzi	39D471	• Garanzia: 2 Anni • Certificati: CE • Lunghezza: 205 mm • Massima Tensione: 1000V	Ref. 76188

Trasformatori trifase di Corrente

	**Trasformatore di Intensità MAXGE x/5A** Trasformatori trifase di Corrente	50 A - 1787 , 80 A - 1788 , 100 A - 1789 , 200 A - 1790 , 40 A - 12049 , 60 A - 12050 , 120 A - 12051 , 150 A - 12052 , 250 A - 12053	• Protezione IP: IP20 • Freq. di Funzionamento: 50-60 Hz • Dimensioni: 48x65x30 mm Ø22 • Intensità di Corrente: 50A,80A,100A o 200A • Garanzia: 2 Anni	Ref. 1014
	**Trasformatore Trifase Circutor MC3** Trasformatori trifase di Corrente	63 A - 2284 125 A - 2285 250 A - 5026	• Protezione IP: IP20 • Freq. di Funzionamento: 50-60 Hz • Intensità di Corrente: 63 A,125 A,250 A • Output: 0.25 A • Garanzia: 3 Anni	Ref. 1220

Condensatori Trifase

Copyright ©
Reservados todos los derechos

	**Condensatore trifase Stinson MAXGE 440V AC** Condensatori Trifase	1,5 - 2181 , 2,5 - 2182 , 5 - 2183 , 7,5 - 2184 , 10 - 2185 , 12,5 - 2186 , 15 - 2187 , 20 - 2188 , 25 - 2189 , 30 - 2190	• Protezione IP: IP54 • Freq. di Funzionamento: 50-60 Hz • Garanzia: 3 Anni • Materiale del Corpo: Alluminio • Marca: MAXGE	Ref. 1126

Stazione di Ricarica per Veicoli Elettrici

	**Caricabatteria Auto Elettrica 7,4kW Modalità 3 + Cavo Tipo 2 Mennekes** Stazione di Ricarica per Veicoli Elettrici	Grigio	• Potenza: 7,4 kW • Protezione IP: IP54 • Tensione di Alimentazione: 220-240V AC • Freq. di Funzionamento: 50-60 Hz • Dimensioni: 350x215x122.5 mm	Ref. 15910
	**Caricabatteria Auto Elettrica 7,4kW Modalità 3** Stazione di Ricarica per Veicoli Elettrici	Grigio	• Potenza: 7,4 kW • Protezione IP: IP54 • Tensione di Alimentazione: 220-240V AC • Freq. di Funzionamento: 50-60 Hz • Dimensioni: 350x215x122.5 mm	Ref. 15919

Prese Domestiche

	**Adattatore IEC309 a Presa Tipo F IP54** Prese Domestiche	Azzurro	• Protezione IP: IP54 • Multitensione: 100-240V AC • Tensione di Alimentazione: 220-240V AC • Freq. di Funzionamento: 50-60 Hz • Intensità di Corrente: 16 A	Ref. 36087
	**Adattatore IEC309 a Presa Tipo F IP20** Prese Domestiche	Azzurro	• Protezione IP: IP20 • Multitensione: 100-240V AC • Tensione di Alimentazione: 220-240V AC • Intensità di Corrente: 16 A • Input: IEC 309 2P+T	Ref. 36105

Spine Mobili

	**Spina Mobile Tipo F-E 2P+T 16A 250V AC** Spine Mobili	Nero	• Protezione IP: IP44 • Multitensione: 100-240V AC • Tensione di Alimentazione: 220-240V AC • Intensità di Corrente: 16 A • Garanzia: 3 Anni	Ref. 36123
	**Spina Mobile Industriale 16A IP54 Optima SCAME** Spine Mobili	2P+T 250 V AC - 75687 3P+T 415 V AC - 75705 3P+N+T 415 V AC - 75726	• Protezione IP: IP54 • Freq. di Funzionamento: 50-60 Hz • Intensità di Corrente: 16 A • Input: Pressacavo • Garanzia: 3 Anni	Ref. 36168
	**Spina Mobile Industriale 32A IP54 Optima SCAME** Spine Mobili	2P+T 250 V AC - 75742 3P+T 415 V AC - 75758 3P+N+T 415 V AC - 75766	• Protezione IP: IP54 • Freq. di Funzionamento: 50-60 Hz • Intensità di Corrente: 32 A • Input: Pressacavo • Garanzia: 3 Anni	Ref. 36190
	**Spina Mobile Industriale 16A IP66 Optima SCAME** Spine Mobili	2P+T 250 V AC - 75787 3P+T 415 V AC - 75796 3P+N+T 415 V AC - 75805	• Protezione IP: IP66 • Freq. di Funzionamento: 50-60 Hz • Intensità di Corrente: 16 A • Input: Pressacavo • Garanzia: 3 Anni	Ref. 36214

Copyright ©
Reservados todos los derechos

	**Spina Mobile Industriale 32A IP66 Optima SCAME** Spine Mobili	2P+T 250 V AC - 75823 3P+T 415 V AC - 75841 3P+N+T 415 V AC - 75850	• Protezione IP: IP66 • Freq. di Funzionamento: 50-60 Hz • Intensità di Corrente: 32 A • Input: Pressacavo • Garanzia: 3 Anni	Ref. 36232

Prese Mobili

	**Prolunga Tipo F 2P+T 16A 250V AC** Prese Mobili	Nero	• Protezione IP: IP44 • Multitensione: 100-240V AC • Tensione di Alimentazione: 220-240V AC • Intensità di Corrente: 16 A • Input: F	Ref. 36141
	**Presa Mobile Industriale 16A IP54 Optima SCAME** Prese Mobili	2P+T 250 V AC - 75868 3P+T 415 V AC - 75886 3P+N+T 415 V AC - 75895	• Protezione IP: IP54 • Freq. di Funzionamento: 50-60 Hz • Intensità di Corrente: 16 A • Garanzia: 3 Anni • Materiale del Corpo: Tecnopolimero	Ref. 36250
	**Presa Mobile Industriale 32A IP54 Optima SCAME** Prese Mobili	2P+T 250 V AC - 75913 3P+T 415 V AC - 75931 3P+N+T 415 V AC - 75940	• Protezione IP: IP54 • Freq. di Funzionamento: 50-60 Hz • Intensità di Corrente: 32 A • Input: Pressacavo • Garanzia: 3 Anni	Ref. 36268
	**Presa Mobile Industriale 16A IP66 Optima SCAME** Prese Mobili	2P+T 250 V AC - 75958 3P+T 415 V AC - 75967 3P+N+T 415 V AC - 75976	• Protezione IP: IP66 • Freq. di Funzionamento: 50-60 Hz • Intensità di Corrente: 16 A • Input: Pressacavo • Garanzia: 3 Anni	Ref. 36286
	**Presa Mobile Industriale 32A IP66 Optima SCAME** Prese Mobili	2P+T 250 V AC - 75994 3P+T 415 V AC - 76003 3P+N+T 415 V AC - 76021	• Protezione IP: IP66 • Freq. di Funzionamento: 50-60 Hz • Intensità di Corrente: 32 A • Input: Pressacavo • Garanzia: 3 Anni	Ref. 36304

Prese da Incasso su Quadro

	**Presa da Incasso a Quadro 16A IP54 Optima SCAME** Prese da Incasso su Quadro	2P+T 250 V AC - 76030 3P+T 415 V AC - 76039 3P+N+T 415 V AC - 76057	• Protezione IP: IP54 • Freq. di Funzionamento: 50-60 Hz • Intensità di Corrente: 16 A • Garanzia: 3 Anni • Materiale del Corpo: Tecnopolimero	Ref. 36322
	**Presa da Incasso a Quadro 32A IP54 Optima SCAME** Prese da Incasso su Quadro	2P+T 250 V AC - 76075 3P+T 415 V AC - 76084 3P+N+T 415 V AC - 76093	• Protezione IP: IP54 • Freq. di Funzionamento: 50-60 Hz • Intensità di Corrente: 32 A • Garanzia: 3 Anni • Materiale del Corpo: Tecnopolimero	Ref. 36340
	**Presa da Incasso a Quadro Tenuta Stagna 16A IP67 Optima SCAME** Prese da Incasso su Quadro	2P+T 250 V AC - 76111 3P+T 415 V AC - 76120 3P+N+T 415 V AC - 76138	• Protezione IP: IP67 • Freq. di Funzionamento: 50-60 Hz • Intensità di Corrente: 16 A • Garanzia: 3 Anni • Materiale del Corpo: Tecnopolimero	Ref. 36349
	**Presa da Incasso a Quadro Tenuta Stagna 32A IP67 Optima SCAME** Prese da Incasso su Quadro	2P+T 250 V AC - 76156 3P+T 415 V AC - 76174 3P+N+T 415 V AC - 76183	• Protezione IP: IP67 • Freq. di Funzionamento: 50-60 Hz • Intensità di Corrente: 32 A • Garanzia: 3 Anni • Materiale del Corpo: Tecnopolimero	Ref. 36367

Prese da Incasso a Parete

Copyright ©
Reservados todos los derechos

	**Presa da Parete 16A IP54 Optima SCAME** Prese da Incasso a Parete	2P+T 250 V AC - 76192 3P+T 415 V AC - 76210 3P+N+T 415 V AC - 76219	• Protezione IP: IP54 • Freq. di Funzionamento: 50-60 Hz • Intensità di Corrente: 16 A • Garanzia: 3 Anni • Materiale del Corpo: Tecnopolimero	Ref. 36376
	**Presa da Parete 32A IP54 Optima SCAME** Prese da Incasso a Parete	2P+T 250 V AC - 76237 3P+T 415 V AC - 76246 3P+N+T 415 V AC - 76255	• Protezione IP: IP54 • Freq. di Funzionamento: 50-60 Hz • Intensità di Corrente: 32 A • Garanzia: 3 Anni • Materiale del Corpo: Tecnopolimero	Ref. 36394
	**Presa da Parete Stagna 16A IP67 Optima SCAME** Prese da Incasso a Parete	2P+T 250 V AC - 76273 3P+T 415 V AC - 76282 3P+N+T 415 V AC - 76300	• Protezione IP: IP67 • Freq. di Funzionamento: 50-60 Hz • Intensità di Corrente: 16 A • Garanzia: 3 Anni • Materiale del Corpo: Tecnopolimero	Ref. 36412
	**Presa da Parete Stagna 32A IP67 Optima SCAME** Prese da Incasso a Parete	2P+T 250 V AC - 76318 3P+T 415 V AC - 76336 3P+N+T 415 V AC - 76345	• Protezione IP: IP67 • Freq. di Funzionamento: 50-60 Hz • Intensità di Corrente: 32 A • Garanzia: 3 Anni • Materiale del Corpo: Tecnopolimero	Ref. 36430

Quadri per Prese

	**Quadro di Distribuzione 11 Moduli DIN 4 Prese IP66 Block SCAME** Quadri per Prese	Grigio	• Protezione IP: IP66 • Dimensioni: 212x415x105 mm • Garanzia: 3 Anni • Peso: 1.507 kg • Materiale del Corpo: Tecnopolimero	Ref. 36511

Gadgets LED

	**Pettorina LED per Cani** Gadgets LED		• Dimensioni: 40-48cm • Garanzia: 2 Anni • Materiale del Corpo: Nylon	Ref. 280
	**Lavagna LED RGB Eco** Gadgets LED		• Potenza: 8 W • Protezione IP: IP20 • Dimensioni: 700x500x12 mm • Garanzia: 2 Anni • Materiale del Corpo: Alluminio	Ref. 872
	**Treppiedi Per Lavagna** Gadgets LED		• Dimensioni: 1540x800x800mm / 520x360x360mm • Garanzia: 2 Anni • Materiale del Corpo: Alluminio	Ref. 914
	**Braccialetto LED** Gadgets LED	Pink	• Fascio Luminoso: 180º • Dimensioni: 167x45 mm • Garanzia: 2 Anni • Batteria: 2 x CR2016 • Non include: Pile	Ref. 941
	**Tabellone Segnapunti LED Sportivo** Gadgets LED		• Flusso Luminoso: 7500 cd/m² • Fascio Luminoso: 110° / 60° • Protezione IP: IP65 • Tensione di Alimentazione: 110-240V AC • Freq. di Funzionamento: 50-60 Hz	Ref. 3143

Copyright ©
Reservados todos los derechos

	**Cavo di Connessione per Tubo LED T8 per la Coltivazione Batten Grow** Gadgets LED	0.5m	• Garanzia: 5 Anni • Lunghezza del Cavo 50 cm	Ref. 77410
	**Cavo di Connessione per Tubo LED T8 per la Coltivazione Batten Grow** Gadgets LED	3m	• Garanzia: 5 Anni • Lunghezza del Cavo 3 m	Ref. 77415

Lampade LED Coltivazione

	**Faretto LED Grow Rosso/Blu 209W** Lampade LED Coltivazione		• Potenza: 209 W • Flusso Luminoso: 3600 lm • Fascio Luminoso: 120º • Protezione IP: IP20 • Multitensione: 100-240V AC	Ref. 2097
	**Apparecchio LED 600-800W per la Coltivazione Spider PRO Regolabile** Lampade LED Coltivazione	600 W - 156353 800 W - 156358	• Dimmerabile: Si • Fascio Luminoso: 120º • Protezione IP: IP65 • Multitensione: 100-240V AC • Tensione di Alimentazione: 220-240V AC	Ref. 77385
	**Apparecchio LED 300W per la Coltivazione Lineare HP Grow Regolabile 1-10V** Lampade LED Coltivazione	300 W	• Potenza: 300 W • Dimmerabile: Si • Fascio Luminoso: 120º • Protezione IP: IP65 • Multitensione: 100-240V AC	Ref. 77389
	**Tubo LED T8 600mm per la Coltivazione Batten Grow 10W** Lampade LED Coltivazione	10 W	• Potenza: 10 W • Fascio Luminoso: 120º • Protezione IP: IP65 • Multitensione: 100-240V AC • Tensione di Alimentazione: 220-240V AC	Ref. 77394
	**Apparecchio LED per la Coltivazione Lineare HP Grow INVENTRONIC 600W Regolabile 1-10V** Lampade LED Coltivazione	600 W	• Potenza: 600 W • Dimmerabile: 1-10 V • Fascio Luminoso: 120º • Protezione IP: IP65 • Multitensione: 100-240V AC	Ref. 77420
	**Apparecchio LED 600W per la Coltivazione Lineare HP Grow Regolabile** Lampade LED Coltivazione	Dimmerabile 1-10V - 156389 DALI - 156394	• Potenza: 600 W • Dimmerabile: Si • Fascio Luminoso: 120º • Protezione IP: IP65 • Multitensione: 100-240V AC	Ref. 77425

Misuratore di Energia

	**Kit di Misurazione e controllo del consumo elettrico** Misuratore di Energia		• Tensione di Alimentazione: 230 V • Freq. di Funzionamento: 50-60 Hz • Intensità di Corrente: 16 A • Garanzia: 3 Anni • Materiale del Corpo: PVC	Ref. 1772
	**Analizzatore-Contatore Bidirezionale Monofase Diretto MAXGE 100A** Misuratore di Energia	Exclusive	• Tensione di Alimentazione: 230 V AC • Freq. di Funzionamento: 50-60 Hz • Input: 100 A • Garanzia: 2 Anni • Uso: Interno	Ref. 43747

TUYA

Copyright ©
Reservados todos los derechos

Catalogo

Iluminación LED

	**Pack Lampadina LED GU10 Smart Wi-Fi Regolabile RGBW 4W (10 Un.)** TUYA	RGBW	• Potenza: 4 W • Dimmerabile: APP TUYA • Flusso Luminoso: 300 lm • Fascio Luminoso: 120º • Tensione di Alimentazione: 220-240V AC	Ref. 55393
	**Controller Smart WI-Fi per Garage** TUYA	Nero	• Protezione IP: IP20 • Multitensione: 100-240V AC • Tensione di Alimentazione: 220-240V AC • Freq. di Funzionamento: 50-60 Hz • Dimensioni: 92x45x21 mm	Ref. 70118

Philips Hue

	**Aggancio Hue PHILIPS** Philips Hue	Bianco	• Freq. di Funzionamento: 50-60 Hz • Dimensioni: 100 x 25 mm • Garanzia: 3 Anni • Durata: 25.000 Ore • Marca: PHILIPS	Ref. 4320
	**Interruttore Hue Tap PHILIPS** Philips Hue	Bianco	• Freq. di Funzionamento: 50-60 Hz • Dimensioni: 75 x 25 mm • Garanzia: 3 Anni • Durata: 25.000 Ore • Distanza di Detezione: 15-30 m	Ref. 4321
	**Kit di Avviamento LED GU10 RGBW PHILIPS Hue White Color 18W** Philips Hue	RGB	• Potenza: 2x9 W • Dimmerabile: Si • Tensione di Alimentazione: 220-240V AC • Freq. di Funzionamento: 50-60 Hz • Dimensioni: Ø50x58 mm	Ref. 67539
	Plafoniera Quadrata LED CCT PHILIPS Hue White Ambiance Aurelle 28W Philips Hue	Bianco	• Potenza: 28 W • Dimmerabile: Si • Flusso Luminoso: 2200 lm • Freq. di Funzionamento: 50-60 Hz • Garanzia: 2 Anni	Ref. 67681
	Plafoniera Rotonda LED CCT PHILIPS Hue White Ambiance Aurelle 28W Philips Hue	Bianco	• Potenza: 28 W • Dimmerabile: Si • Flusso Luminoso: 2200 lm • Freq. di Funzionamento: 50-60 Hz • Garanzia: 2 Anni	Ref. 67683
	Plafoniera Quadrata LED CCT PHILIPS Hue White Ambiance Aurelle SQ 55W Philips Hue	Bianco	• Potenza: 55 W • Dimmerabile: Si • Flusso Luminoso: 4200 lm • Protezione IP: IP20 • Freq. di Funzionamento: 50-60 Hz	Ref. 67701
	**Applique LED RGBW PHILIPS Hue White Color Fugato 6W** Philips Hue	Bianco	• Dimmerabile: Si • Protezione IP: IP20 • Tensione di Alimentazione: 220-240V AC • Freq. di Funzionamento: 50-60 Hz • Garanzia: 3 Anni	Ref. 67723
	**Lampada da Soffitto LED RGBW PHILIPS Hue White Color Fugato 24W** Philips Hue	Bianco	• Dimmerabile: Si • Protezione IP: IP20 • Tensione di Alimentazione: 220-240V AC • Freq. di Funzionamento: 50-60 Hz • Garanzia: 2 Anni	Ref. 67763
	**Applique da Soffitto LED CCT PHILIPS Hue White Ambiance Pillar 5W** Philips Hue	Bianco	• Potenza: 5 W • Dimmerabile: Si • Flusso Luminoso: 350 lm • Protezione IP: IP20 • Multitensione: 220-240V AC	Ref. 67777

Copyright ©
Reservados todos los derechos

Catalogo

Iluminación LED



Lampada da Soffitto LED RGBW PHILIPS Hue White Color Argenta 4 Faretti 24W

Philips Hue

Bianco - 136223
Alluminio - 136227

- Dimmerabile: Si
- Protezione IP: IP20
- Tensione di Alimentazione: 240V AC
- Freq. di Funzionamento: 50-60 Hz
- Dimensioni: 127x240x240 mm

Ref. 67781



Downlight LED Rotondo RGBW PHILIPS Hue White Color Centura 6W

Philips Hue

Bianco

- Dimmerabile: Si
- Protezione IP: IP20
- Freq. di Funzionamento: 50-60 Hz
- Dimensioni: 90x90x100 mm
- Garanzia: 2 Anni

Ref. 67783



Downlight LED Quadrato RGBW PHILIPS Hue White Color Centura 6W

Philips Hue

Bianco

- Dimmerabile: Si
- Protezione IP: IP20
- Freq. di Funzionamento: 50-60 Hz
- Dimensioni: 90x90x100 mm
- Garanzia: 2 Anni

Ref. 67803



Lampada da Soffitto LED CCT PHILIPS Hue White Ambiance Buckram 3 Faretti 15W

Philips Hue

Nero

- Potenza: 15W
- Dimmerabile: Si
- Flusso Luminoso: 1050lm
- Protezione IP: IP20
- Multitensione: 220-240V AC

Ref. 67809



Applique LED RGBW PHILIPS Hue White Color Impress 16W Big

Philips Hue

RGBW

- Potenza: 2x8W
- Dimmerabile: Si
- Flusso Luminoso: 1200 lm
- Protezione IP: IP44
- Freq. di Funzionamento: 50-60 Hz

Ref. 67813



Applique LED RGBW PHILIPS Hue White Color Discover 30W

Philips Hue

RGBW

- Potenza: 2x15W
- Dimmerabile: Si
- Flusso Luminoso: 2300 lm
- Protezione IP: IP44
- Freq. di Funzionamento: 50-60 Hz

Ref. 67827



Lampada a Sospensione CCT PHILIPS Hue White Ambiance Fair 39W

Philips Hue

Bianco

- Potenza: 39 W
- Dimmerabile: Si
- Flusso Luminoso: 3000 lm
- Protezione IP: IP20
- Multitensione: 220-240V AC

Ref. 67875



Applique Rettangolo LED PHILIPS Hue White Fuzo 15W

Philips Hue

Bianco Caldo 2700K

- Potenza: 15 W
- Dimmerabile: Si
- Flusso Luminoso: 1150 lm
- Protezione IP: IP44
- Freq. di Funzionamento: 50-60 Hz

Ref. 67879



Presa Smart PHILIPS Hue

Philips Hue

Bianco

- Protezione IP: IP20
- Dimensioni: 84x51x51 mm
- Garanzia: 3 Anni
- Uso: Interno
- Altezza: 84 mm

Ref. 67975



Lampadina E27 Filamento PHILIPS Hue White G93 7W

Philips Hue

Bianco Caldo 2100K

- Potenza: 7W
- Dimmerabile: Si
- Flusso Luminoso: 550 lm
- Freq. di Funzionamento: 50-60 Hz
- Dimensioni: 150x95 mm

Ref. 67982



Lampadina E27 Filamento PHILIPS Hue White ST64 Edison 7W

Philips Hue

Bianco Caldo 2100K

- Potenza: 7W
- Dimmerabile: Si
- Flusso Luminoso: 550 lm
- Indice di Resa Cromatica: 80
- Freq. di Funzionamento: 50-60 Hz

Ref. 67986



Lampadina E27 Filamento PHILIPS Hue White A60 7W

Philips Hue

Bianco Caldo 2100K

- Potenza: 7W
- Dimmerabile: Si
- Flusso Luminoso: 550 lm
- Indice di Resa Cromatica: 80
- Freq. di Funzionamento: 50-60 Hz

Ref. 67990



Lampada da Tavolo LED RGBW PHILIPS Hue White Color Play 6,6W

Philips Hue

Bianco - 136563
Nero - 136595

- Potenza: 6,6 W
- Dimmerabile: Si
- Flusso Luminoso: 530 lm
- Protezione IP: IP20
- Multitensione: 100-240V AC

Ref. 68003

Copyright ©
Reservados todos los derechos

Catalogo

Iluminación LED

	**Striscia LED RGBW PHILIPS Hue 19W IP67 2m** Philips Hue	RGBW	• Potenza: 19 W • Dimmerabile: Si • Flusso Luminoso: 900 lm • Protezione IP: IP67 • Freq. di Funzionamento: 50-60 Hz	Ref. 68014
	**Striscia LED RGBW PHILIPS Hue 37,5W 5 Metri** Philips Hue	RGBW	• Potenza: 37,5 W • Dimmerabile: Si • Flusso Luminoso: 1810 lm • Protezione IP: IP67 • Freq. di Funzionamento: 50-60 Hz	Ref. 68015
	**Sensore di Movimiento da Esterni PHILIPS Hue** Philips Hue	Nero	• Protezione IP: IP54 • Dimensioni: 56x76x76 mm • Garanzia: 3 Anni • Uso: Interni-Esterni • Altezza: 76 mm	Ref. 68019
	**Sensore di Movimento PHILIPS Hue** Philips Hue	Bianco	• Protezione IP: IP42 • Dimensioni: 20x55x55 mm • Garanzia: 3 Anni • Altezza: 55 mm • Larghezza: 55 mm	Ref. 68022
	**Interruttore Regolatore Commutatore PHILIPS Hue** Philips Hue	Bianco	• Dimensioni: 92x35x14 mm • Garanzia: 3 Anni • Peso: 67 g • Tª Amb. Funzionamento: -10°C ~ +40°C • Altezza: 92 mm	Ref. 68023
	**Ponte PHILIPS Hue Bridge** Philips Hue	Bianco	• Multitensione: 100-240V AC • Freq. di Funzionamento: 50-60 Hz • Dimensioni: 26x909x906 mm • Garanzia: 3 Anni • Uso: Interno	Ref. 68030
	**Kit Regolatore Wireless + Lampadina LED E27 PHILIPS Hue White 9W** Philips Hue	Bianco Caldo 2700K	• Potenza: 9 W • Dimmerabile: Si • Flusso Luminoso: 806 lm • Indice di Resa Cromatica: 80 • Freq. di Funzionamento: 50-60 Hz	Ref. 68035
	**Kit de Inicio LED 3xE27 PHILIPS Hue White 27W** Philips Hue	Bianco Caldo 2700K	• Potenza: 3x9W • Dimmerabile: Si • Flusso Luminoso: 806 lm • Freq. di Funzionamento: 50-60 Hz • Garanzia: 2 Anni	Ref. 68047
	**Kit Interruttore + Lampadina LED E27 CCT PHILIPS Hue White Ambiance 8.5W** Philips Hue	Selezionabile (Caldo-Naturale-Freddo)	• Potenza: 8,5 W • Dimmerabile: Si • Flusso Luminoso: 806 lm • Indice di Resa Cromatica: 80 • Freq. di Funzionamento: 50-60 Hz	Ref. 68055
	**Lampada a Sospensione CCT PHILIPS Hue White Ambiance Being 39W** Philips Hue	Bianco	• Potenza: 39 W • Dimmerabile: Si • Flusso Luminoso: 3000 lm • Protezione IP: IP20 • Multitensione: 100-240V AC	Ref. 68098
	**Applique da Parete LED CCT PHILIPS Hue White Ambiance Adore 40W** Philips Hue	Selezionabile (Caldo-Naturale-Freddo)	• Potenza: 40 W • Dimmerabile: Si • Flusso Luminoso: 3000 lm • Protezione IP: IP44 • Multitensione: 100-240V AC	Ref. 68139
	**Plafoniera LED CCT PHILIPS Hue White Ambiance Adore 40W** Philips Hue	Selezionabile (Caldo-Naturale-Freddo)	• Potenza: 40 W • Dimmerabile: Si • Flusso Luminoso: 2400 lm • Protezione IP: IP44 • Multitensione: 100-240V AC	Ref. 68143
	**Prolunga Cavo per Esterni RGBW PHILIPS Hue White Color 5 Metri** Philips Hue	5m	• Protezione IP: IP67 • Dimensioni: 13x5000x13 mm • Garanzia: 2 Anni • Peso: 380 g • Classe Isolamento Elettrico: III	Ref. 68150

Copyright ©
Reservados todos los derechos

Catalogo

Iluminación LED



Lampada a Sospensione CCT PHILIPS Hue White Ambiance Devote

Philips Hue

Bianco

- Dimmerabile: Si
- Flusso Luminoso: 806 lm
- Protezione IP: IP20
- Freq. di Funzionamento: 50-60 Hz
- Dimensioni: 2426x430x110 mm

Ref. 68155

SONOFF



Interruttore Semplice Wi-Fi Remoto Misuratore di Energia SONOFF Pow R2

SONOFF

Bianco

- Multitensione: 100-240V AC
- Tensione di Alimentazione: 100-240V AC
- Freq. di Funzionamento: 50-60 Hz
- Dimensioni: 114x51x32 mm
- Intensità di Corrente: 15 A

Ref. 7103



Rilevatore Magnetico Wi-Fi Remoto con Allarme Speciale Porte e Finestre SONOFF Sensor DW1

SONOFF

Bianco

- Freq. di Funzionamento: 433.92 MHz
- Dimensioni: 77x49.5x18.8 mm
- Garanzia: 2 Anni
- Batteria: 1x 12V 23A
- Non include: Pile

Ref. 7112



Driver Wi-Fi per Ventilatore da Soffitto AC SONOFF IFAN03

SONOFF

Bianco & Nero

- Dimmerabile: Si
- Protezione IP: IP20
- Multitensione: 100-240V AC
- Tensione di Alimentazione: 220-240V AC
- Freq. di Funzionamento: 50-60 Hz

Ref. 7122



Sensore de Temperatura Sommergibile SONOFF DS18B20 V1

SONOFF

Dark

- Tensione di Alimentazione: 3.3~5.2 V DC
- Dimensioni: 50x6x6 mm
- Garanzia: 3 Anni
- Temp. di Funzionamento: -55? / +125?
- Marca: SONOFF

Ref. 23847

Presa temporizzata



Interruttore Digitale-Settimanale Modulare

Presa temporizzata

- Potenza: 2000 W
- Protezione IP: IP20
- Tensione di Alimentazione: 230V AC
- Freq. di Funzionamento: 50-60 Hz
- Dimensioni: 36 mm

Ref. 735



Timer Analogico 24 Ore

Presa temporizzata

- Protezione IP: IP20
- Multitensione: 100-240V AC
- Freq. di Funzionamento: 50-60 Hz
- Dimensioni: 90x53.5x65.5 mm
- Garanzia: 3 Anni

Ref. 1595



Timer Digitale Compatto

Presa temporizzata

- Potenza: máx. 3680 W
- Protezione IP: IP20
- Tensione di Alimentazione: 230 V
- Freq. di Funzionamento: 50-60 Hz
- Dimensioni: 80x80x45

Ref. 1754

Controllo Wi-Fi



Stazione di Controllo Remoto Broadlink RM Pro

Controllo Wi-Fi

Nero

- Potenza: 1 W
- Freq. di Funzionamento: RF 433 MHz // Wifi 2.4 GHz // IR 38 KHz
- Dimensioni: 114x109x36 mm
- Input: 5V DC
- Garanzia: 3 Anni

Ref. 4467

Copyright ©
Reservados todos los derechos

Catalogo

Iluminación LED

	**Interruttore WiFi per Scatola Universale** Controllo Wi-Fi	Bianco	• Multitensione: 100-240V AC • Freq. di Funzionamento: 50-60 Hz • Dimensioni: 67x42x23 mm • Garanzia: 3 Anni • Peso: 36 g	Ref. 36961
	**Telecamera di Videosorveglianza 1080P 360 gradi SONOFF GK-200MP2-B** Controllo Wi-Fi	Bianco	• Protezione IP: IP44 • Multitensione: 5 V • Dimensioni: 109x109x120 mm • Garanzia: 2 Anni • Tipo di Lente: F1.2	Ref. 71486
	**Sensore di Presenza Smart WiFi** Controllo Wi-Fi	Bianco	• Dimensioni: 45x45x48 mm • Garanzia: 3 Anni • Materiale del Corpo: PC • Temp. di Funzionamento: 0ºC / +60ºC • Uso: Interno	Ref. 72619

Controllo Bluetooth

	**Segnapasso LED Solare Smart Bluetooth con Picchetto RGBW IP65 0.4W** Controllo Bluetooth	RGBW	• Potenza: 0.4 W • Dimmerabile: Si • Flusso Luminoso: 15 lm • Protezione IP: IP65 • Dimensioni: 235x155 mm	Ref. 6486
	**Altoparlate LED Bluetooth Waterproof RGBW IP67 5W** Controllo Bluetooth	RGBW	• Potenza: 5 W • Protezione IP: IP67 • Dimensioni: 155x55 mm • Intensità di Corrente: 15-20mA • Garanzia: 2 Anni	Ref. 6487
	**Segnapasso LED Smart Bluetooth con Picchetto e Altoparlante RGBW 5W** Controllo Bluetooth	RGBW	• Potenza: 5+0.5 W • Protezione IP: IP44 • Dimensioni: 155x 235 mm • Intensità di Corrente: 15-20mA • Garanzia: 2 Anni	Ref. 6488
	**Lampadina LED E27 Smart Bluetooth Regolabile RGBW 9W** Controllo Bluetooth	RGBW	• Potenza: 9 W • Flusso Luminoso: 610 lm • Multitensione: 100-240V AC • Tensione di Alimentazione: 220-240V AC • Freq. di Funzionamento: 50-60 Hz	Ref. 6489
	**Lampadina LED E27 Smart Bluetooth Tono di Colore Selezionabile 10W** Controllo Bluetooth	Selezionabile (Caldo-Naturale-Freddo)	• Potenza: 10 W • Dimmerabile: Si • Flusso Luminoso: 805 lm • Multitensione: 100-240V AC • Tensione di Alimentazione: 220-240V AC	Ref. 6490
	**Kit Striscia LED Smart Bluetooth 12V 30LED/m RGBW IP20 8W 2m con Alimentatore** Controllo Bluetooth	RGBW	• Potenza: 8 W • Dimmerabile: Si • Flusso Luminoso: 60 lm • Protezione IP: IP20 • Multitensione: 100-240V AC	Ref. 6491

Caricabatteria Wireless

	Caricabatteria Wireless per 2 dispositivi con Lampada LED Caricabatteria Wireless	Bianco	• Potenza: 5 W • Protezione IP: IP20 • Tensione di Alimentazione: 220-240V AC • Freq. di Funzionamento: 50-60 Hz • Dimensioni: 240x125x14mm / Ø90x130mm	Ref. 9745

Copyright ©
Reservados todos los derechos

Catalogo

Iluminación LED

Telecamere Videosorveglianza

Registratore DVR AHD

Telecamere Videosorveglianza

- Garanzia: 2 Anni

Ref. 1788

Allarmi



Allarme con Sensore Infrarrossi e 2 Controller Remoti

Allarmi

- Fascio Luminoso: 120º
- Tensione di Alimentazione: 4.5V DC (AA1.5V*3)
- Dimensioni: 130x35x55 mm
- Intensità di Corrente: 100mA
- Garanzia: 2 Anni

Ref. 1896



Allarme Quadrato con Rilevatore di Movimento

Allarmi

- Tensione di Alimentazione: 4.5V DC (AA*3)
- Dimensioni: 85x85x25mm
- Intensità di Corrente: 180mA
- Garanzia: 2 Anni
- Materiale del Corpo: PVC

Ref. 1897

Moduli



Modulo 50x50cm per Schermo LED Gigante da Esterno IP65 Pitch P5

Moduli

Nero

- Potenza: 800 W/m2
- Flusso Luminoso: 18000-20000 nits/m^2
- Protezione IP: IP65
- Tensione di Alimentazione: 220-240V AC
- Freq. di Funzionamento: 50-60 Hz

Ref. 6595



Modulo 50x50cm per Schermo LED Gigante da Interno Pitch P4

Moduli

Nero

- Potenza: 800 W/m2
- Flusso Luminoso: 4000-6000 nits/m^2
- Protezione IP: IP43
- Tensione di Alimentazione: 220-240V AC
- Freq. di Funzionamento: 50-60 Hz

Ref. 6596



Cavo Ethernet RJ45 Modulo-Modulo

Moduli

Nero

- Garanzia: 2 Anni
- Lunghezza: 70 cm

Ref. 7457



Cavo di Alimentazione Modulo-Modulo da Esterno

Moduli

Giallo

- Garanzia: 2 Anni
- Lunghezza: 75 cm

Ref. 7460

Supporti



Supporto per il fissaggio di 4 Moduli

Supporti

Nero

- Dimensioni: 90x110x10 mm
- Garanzia: 2 Anni

Ref. 7463

Copyright ©
Reservados todos los derechos

Catalogo

Iluminación LED

Materiale di Riparazione

	**Cella LED Modulo 50x50cm per Schermo LED Gigante da Interno Pitch P4** Materiale di Riparazione	Nero	• Garanzia: 2 Anni	Ref. 6603

Valigette di Trasporto

	**Valigetta da Trasporto per 8 Moduli 50x50 per Schermo LED Gigante** Valigette di Trasporto	Nero	• Garanzia: 2 Anni	Ref. 6600

Kit Solari Connessione alla Rete

	**Kit Autoconsumo Trifase Per Grandi Aziende Connessione a Rete 15KW** Kit Solari Connessione alla Rete	Exclusive	• Garanzia: 3 Anni	Ref. 7666

Inverter Monofase

	**Inverter Monofase On-Grid FV 3-6kW MAXGE** Inverter Monofase	3000 W - 135771 5000 W - 135773 6000 W - 135775	• Protezione IP: IP65 • Multitensione: 180-280VAC • Freq. di Funzionamento: 45-55/55-65 Hz • Dimensioni: 420x370x130 mm • Garanzia: 3 Anni	Ref. 67493
	**Inverter Monofase Off-Grid FV 3-8kW MAXGE** Inverter Monofase	3000 W - 135829 4000 W - 135833 5000 W - 135835 6000 W - 135839 8000 W - 135841	• Protezione IP: IP20 • Freq. di Funzionamento: 50-60 Hz • Dimensioni: 265x560x725mm • Garanzia: 3 Anni • Peso: 60-85Kg	Ref. 67523
	**Inverter Monofase SAJ WiFi di Connessione a Rete R5 Serie MPPTR5** Inverter Monofase	8000 W - 150326 , 7000 W - 150329 , 6000 W - 150330 , 5000 W - 150333 , 4000 W - 150334 , 3600 W - 150337 , 3000 W - 150338 , 1500 W - 150341	• Protezione IP: IP65 • Multitensione: 360V DC • Freq. di Funzionamento: 50-60 Hz • Garanzia: 3 Anni • Materiale del Corpo: Alluminio	Ref. 73982

Inverter Trifase

	**Inverter Connessione a Rete Trifase Doppio MPPT 5/10/15kW** Inverter Trifase	5000 W - 16882 15000 W - 16884	• Protezione IP: IP65 • Tensione di Alimentazione: 220-240V AC • Garanzia: 3 Anni • Uso: Esterno • Marca: PROVOLTIUM	Ref. 7323

Copyright ©
Reservados todos los derechos

Catalogo

Iluminación LED

	**[#] Inverter Connessione a Rete Huawei SUN2000-KTL Trifase** Inverter Trifase	8000 W - 44151 , 12000 W - 44160 , 17000 W - 44169 , 20000 W - 44187 , 30000 W - 73221 , 36000 W - 73239 , 60000 W - 73248 , 100000 W - 73266 , 15000 W - 123407	• Protezione IP: IP65 • Freq. di Funzionamento: 50-60 Hz • Dimensioni: 520x610x255 mm • Garanzia: 5 Anni • Peso: 40 /77 kg	Ref. 22632
	**Inverter Trifase On-Grid MAXGE FV 10-16kW MAXGE** Inverter Trifase	10000 W - 135785 16000 W - 135791	• Protezione IP: IP65 • Multitensione: 640V • Freq. di Funzionamento: 50/60Hz • Dimensioni: 440x520x140mm • Garanzia: 3 Anni	Ref. 67497
	**Inverter Trifase On-Grid con accumulazione MAXGE FV 30-50kW MAXGE** Inverter Trifase	30000 W - 135795 36000 W - 135797 50000 W - 135801	• Protezione IP: IP65 • Multitensione: 620-720V DC • Freq. di Funzionamento: 50-60 Hz • Dimensioni: 820x580x260mm • Garanzia: 3 Anni	Ref. 67501
	**Inverter Trifase SAJ WiFi di Connessione a Rete R5 Serie MPPTR5** Inverter Trifase	50000 W - 150285 , 40000 W - 150286 , 33000 W - 150290 , 20000 W - 150293 , 17000 W - 150294 , 15000 W - 150298 , 13000 W - 150301 , 12000 W - 150305 , 10000 W - 150309 , 9000 W - 150310 , 6000 W - 150314 , 5000 W - 150317 , 4000 W - 150318 , 8000 W - 150322	• Protezione IP: IP65 • Multitensione: 600V DC • Freq. di Funzionamento: 50-60 Hz • Garanzia: 3 Anni • Materiale del Corpo: Alluminio	Ref. 73981

Inverter Ibridi

	**Inverter Ibrido Monofase 3.6-5KW MAXGE** Inverter Ibridi	3600 W - 135891 5000 W - 135895	• Protezione IP: IP20 • Freq. di Funzionamento: 50-60 Hz • Dimensioni: 550x610x150mm • Garanzia: 3 Anni • Peso: 26Kg	Ref. 67547

Batterie

	**Batteria Monoblock Ciclo Profondo Gel 12V** Batterie	250 Ah C100	• Tensione di Alimentazione: 12V DC • Dimensioni: 522x240x224 mm • Garanzia: 2 Anni • Peso: 64 kg • Uso: Interno	Ref. 7332
	**Batteria Monoblock Ciclo Profondo UP-SP AGM 12V** Batterie	120a - 16903 250 Ah C100 - 16905	• Tensione di Alimentazione: 12 V DC • Dimensioni: 522x240x224 mm • Garanzia: 2 Anni • Peso: 59,10 kg • Uso: Interno	Ref. 7333
	**Batteria Stazionaria OPzV 2V** Batterie	400 Ah C10 - 16930 800 Ah C10 - 16931	• Tensione di Alimentazione: 2V DC • Garanzia: 2 Anni • Uso: Interno • Batteria: OPzV	Ref. 7351
	**Kit Batteria Stazionaria OPzV 2V** Batterie	12V - 135009 24 V - 135013 48V - 135017	• Tensione di Alimentazione: 2V DC • Garanzia: 2 Anni • Uso: Interno • Batteria: OPzV	Ref. 67149
	**Batteria a Litio LG Chem Resu per Inverter** Batterie	7H - 149545 10H - 149549	• Protezione IP: IP55 • Tensione di Alimentazione: 350-450 V • Dimensioni: 744x692x206 mm / 744x692x206 mm • Garanzia: 2 Anni • Peso: 76Kg / 98kg	Ref. 73450

Copyright ©
Reservados todos los derechos

	**Batteria PYLONTECH 48V per Inverter US2000B** Batterie	2400 W - 150378 3600 W - 150382	• Tensione di Alimentazione: 48 V • Dimensioni: 442x410x89 mm / 442x420x132 mm • Garanzia: 2 Anni • Peso: 24 Kg / 32 Kg • Temp. di Funzionamento: +0ºC / +50ºC	Ref. 74018
	**Batteria PYLONTECH 24V per Inverter UP250** Batterie	2850 W	• Multitensione: 24 V • Dimensioni: 442x420x119 mm • Garanzia: 2 Anni • Peso: 27.5 Kg • Temp. di Funzionamento: +0ºC / +50ºC	Ref. 74022

Connettori e Terminali

	**Connettore Multicontact MC4 1/1 per Cavo da 4-6mm²** Connettori e Terminali	Nero	• Protezione IP: IP68 • Tensione di Alimentazione: 1500 V • Intensità di Corrente: 32 A • Garanzia: 5 Anni • Materiale del Corpo: PC	Ref. 7292
	**Connettore Multicontact MC4 2/1 per Cavo da 4-6mm²** Connettori e Terminali	Nero	• Protezione IP: IP68 • Tensione di Alimentazione: 1500 V • Intensità di Corrente: 32 A • Garanzia: 5 Anni • Materiale del Corpo: PC	Ref. 7294
	**Connettore Multicontact MC4 3/1 per Cavo da 4-6mm²** Connettori e Terminali	Nero	• Protezione IP: IP68 • Tensione di Alimentazione: 1500 V • Intensità di Corrente: 32 A • Garanzia: 5 Anni • Materiale del Corpo: PC	Ref. 7295
	**Connettore Flessibile MC4 2/1 per Cavo da 4-6mm²** Connettori e Terminali	Nero	• Protezione IP: IP68 • Tensione di Alimentazione: 1500 V • Intensità di Corrente: 32 A • Garanzia: 5 Anni • Materiale del Corpo: PC	Ref. 7296
	**Connettore Flessibile MC4 3/1 per Cavo da 4-6mm²** Connettori e Terminali	Nero	• Protezione IP: IP68 • Tensione di Alimentazione: 1500 V • Intensità di Corrente: 32 A • Garanzia: 5 Anni • Materiale del Corpo: PC	Ref. 7297
	**Terminale a Occhiello per Cavo** Connettori e Terminali	50mm - 12mm - 152984 , 50mm - 10mm - 152989 , 25mm - 10mm - 153004 , 16mm - 8mm - 153009 , 10mm - 8mm - 153014 , 6mm - 6mm - 153019	• Garanzia: 3 Anni	Ref. 75734

Bobina Cavo Multipolare

	**Bobina Cavo Esterno 3 x 1.5mm² XTREM H07RN-F** Bobina Cavo Multipolare	Nero - Dimensioni: 1m	• Tensione di Alimentazione: 750 V • Dimensioni: 1m • Garanzia: 3 Anni • Temp. di Funzionamento: Max 90º C • Sezione: 3x1,5 mm2	Ref. 7250
	**Bobina Cavo 3 x 6mm² Senza Alogeni** Bobina Cavo Multipolare	Verde - Dimensioni: 1m	• Dimensioni: 1m • Garanzia: 3 Anni	Ref. 7254

Copyright ©
Reservados todos los derechos

Catalogo

Iluminación LED

	**Bobina Cavo Sommergibile 4 x 1,5mm² XTREM H07RN-F** Bobina Cavo Multipolare	Nero - Dimensioni: 1m	• Dimensioni: 1 m • Garanzia: 3 Anni • Uso: Esterno • Sezione Cavo: 1,5 mm²	Ref. 7262
	**Bobina 100m Cavo Esterno 3 x 1.5mm² XTREM H07RN-F** Bobina Cavo Multipolare	Nero	• Tensione di Alimentazione: 750V • Dimensioni: 100 m • Garanzia: 3 Anni • Temp. di Funzionamento: Max 90º C • Sezione: 3x1,5 mm2	Ref. 42982
	**Bobina Cavo Elettrico per Esterno 3x1mm² XTREM H07RN-F** Bobina Cavo Multipolare	Nero - Dimensioni: 1m	• Tensione di Alimentazione: 750V • Dimensioni: 1 m • Garanzia: 3 Anni • Temp. di Funzionamento: Max 90º C • Sezione: 3x1 mm2	Ref. 73610
	**Rotolo da 100m Cavo Elettrico Guina per Esterni 3x1mm² XTREM H07RN-F** Bobina Cavo Multipolare	Nero	• Tensione di Alimentazione: 750V • Dimensioni: 100 m • Garanzia: 3 Anni • Temp. di Funzionamento: Max 90º C • Sezione: 3x1 mm2	Ref. 73614

Cavo Unipolare

	**Cavo 6mm² PV ZZ-F Nero** Cavo Unipolare	Nero - Dimensioni: 1m	• Tensione di Alimentazione: 1000V (0,6/1kV) • Dimensioni: 1 m • Garanzia: 3 Anni • Temp. di Funzionamento: Max 120º C • Uso: Interni-Esterni	Ref. 7255
	**Cavo 10mm² PV ZZ-F Solare Nero** Cavo Unipolare	Nero - Dimensioni: 1m	• Tensione di Alimentazione: 1000V (0,6/1kV) • Dimensioni: 1 m • Garanzia: 3 Anni • Temp. di Funzionamento: Max 120º C • Uso: Interni-Esterni	Ref. 7258
	**Cavo 6mm² PV ZZ-F Rosso** Cavo Unipolare	Rosso - Dimensioni: 1m	• Tensione di Alimentazione: 1000V (0,6/1kV) • Dimensioni: 1 m • Garanzia: 3 Anni • Temp. di Funzionamento: Max 120º C • Uso: Interni-Esterni	Ref. 7259
	**Cavo 10mm² RV-K Rosso** Cavo Unipolare	Rosso - Dimensioni: 1m	• Tensione di Alimentazione: 1000V (0,6/1kV) • Dimensioni: 1m • Garanzia: 3 Anni • Materiale del Corpo: Polietilene • Temp. di Funzionamento: Max 120º C	Ref. 7260
	**Cavo 6mm² H07V-K Giallo/Verde** Cavo Unipolare	Giallo Verde - Dimensioni: 1m	• Tensione di Alimentazione: 500 V • Dimensioni: 1 m • Garanzia: 3 Anni • Temp. di Funzionamento: Min -40ºC /Max 160º C • Uso: Interni-Esterni	Ref. 39706
	**Conduttore 35mm² in Rame Nudo** Cavo Unipolare	Rame- Dimensioni: 1m	• Garanzia: 3 Anni • Sezione: 35mm²	Ref. 40589
	**Bobina 100m Cavo 6mm² PV ZZ-F Rosso** Cavo Unipolare	Rosso	• Tensione di Alimentazione: 1000V (0,6/1kV) • Dimensioni: 100 m • Garanzia: 3 Anni • Temp. di Funzionamento: Max 120º C • Sezione Cavo: 6 mm2	Ref. 45556

Copyright ©
Reservados todos los derechos

Catalogo

Iluminación LED

	**Bobina 100m Cavo 6mm² PV ZZ-F Nero** Cavo Unipolare	Nero	• Tensione di Alimentazione: 1000V (0,6/1kV) • Dimensioni: 100 m • Garanzia: 3 Anni • Temp. di Funzionamento: Max 120º C • Sezione Cavo: 6 mm2	Ref. 45574

Protezioni DC

	**Fusibile MAXGE 1000V DC** Protezioni DC	10 A - 17109 16 A - 17110 20 A - 17111 25 A - 17112 32 A - 17113	• Tensione di Alimentazione: 1000V DC • Dimensioni: Ø11x38 mm • Garanzia: 2 Anni • Marca: MAXGE • Fusibile: Se	Ref. 7273
	**Quadro di Protezione PV MAXGE 500V DC IP65** Protezioni DC	1 / 1 - 88828 2 / 2 - 88846 4 / 2 - 88864	• Protezione IP: IP65 • Multitensione: 230-630 V DC • Intensità di Corrente: 15 A x String • Garanzia: 3 Anni • Materiale del Corpo: PVC	Ref. 43918
	**Quadro di Protezione PV MAXGE 1000V DC IP65** Protezioni DC	1 / 1 - 88873 2 / 2 - 88882 4 / 2 - 88891	• Protezione IP: IP65 • Multitensione: 230-630 V DC • Intensità di Corrente: 15 A x String • Garanzia: 3 Anni • Materiale del Corpo: PVC	Ref. 43927

Contatori Bidirezionali

	**Analizzatore-Contatore Bidirezionale Monofase Diretto MAXGE 45A** Contatori Bidirezionali	Exclusive	• Protezione IP: IP51 • Multitensione: 176-276 V AC • Tensione di Alimentazione: 230 V AC • Freq. di Funzionamento: 50-60 Hz • Dimensioni: 18x119x62 mm	Ref. 43729
	**Analizzatore-Contatore Bidirezionale Monofase-Trifase Diretto MAXGE 100A** Contatori Bidirezionali	Exclusive	• Multitensione: 230/400 V AC • Freq. di Funzionamento: 50-60 Hz • Input: 100 A • Garanzia: 2 Anni • Uso: Interno	Ref. 43765

Pack Lampadine LED

	**Pack Lampadina LED E27 Regolabile Filamento Classic A60 6W (10 Un)** Pack Lampadine LED	Bianco Caldo 2000K - 2500K - 13714 Bianco Naturale 4000K - 4500K - 13715	• Potenza: 6 W • Dimmerabile: Triac • Flusso Luminoso: 550 lm • Fascio Luminoso: 360º • Protezione IP: IP60	Ref. 6035
	**PACK Lampadina LED G4 3W (220V) (16 Un)** Pack Lampadine LED	Bianco Caldo 2700K - 3200K - 13721 Bianco Freddo 6000K - 6500K - 13722 Bianco Naturale 4000K - 13723	• Potenza: 3 W • Flusso Luminoso: 270 lm • Fascio Luminoso: 360º • Indice di Resa Cromatica: 80 • Freq. di Funzionamento: 50-60 Hz	Ref. 6039
	**Scatola da 50 Lampadine LED E27 A60 12W Bianco Caldo** Pack Lampadine LED		• Potenza: 12 W • Flusso Luminoso: 1129 lm • Fascio Luminoso: 180º • Multitensione: 85-265V AC • Tensione di Alimentazione: 220-240V AC	Ref. 70441

Copyright ©
Reservados todos los derechos

Catalogo

Iluminación LED

	**Scatola da 50 Lampadine LED E27 A60 10W Bianco Caldo** Pack Lampadine LED	• Potenza: 10 W • Flusso Luminoso: 999 lm • Fascio Luminoso: 180º • Multitensione: 85-265V AC • Tensione di Alimentazione: 220-240V AC	Ref. 70442
	**Scatola da 50 Lampadine LED E27 A60 7W Bianco Caldo** Pack Lampadine LED	• Potenza: 7 W • Flusso Luminoso: 603 lm • Fascio Luminoso: 180º • Multitensione: 85-265V AC • Tensione di Alimentazione: 220-240V AC	Ref. 70445
	**Scatola da 50 Lampadine LED E27 A60 5W Bianco Caldo** Pack Lampadine LED	• Fattore di Abbagliamento: UGR 17 • Potenza: 5 W • Flusso Luminoso: 509 lm • Fascio Luminoso: 180º • Multitensione: 85-265V AC	Ref. 70449
	**Box da 50 Lampadine LED E27 G45 5W Bianco Caldo** Pack Lampadine LED	• Potenza: 5 W • Flusso Luminoso: 509 lm • Fascio Luminoso: 180º • Multitensione: 85-265V AC • Tensione di Alimentazione: 220-240V AC	Ref. 70501
	**Box da 50 Lampadine LED E14 C37 5W Bianco Caldo** Pack Lampadine LED	• Potenza: 5 W • Flusso Luminoso: 400 lm • Fascio Luminoso: 180º • Protezione IP: IP40 • Multitensione: 85-265V AC	Ref. 70502
	**Box da 50 Lampadine LED E14 G45 5W Bianco Caldo** Pack Lampadine LED	• Potenza: 5 W • Flusso Luminoso: 400 lm • Fascio Luminoso: 180º • Multitensione: 85-265V AC • Tensione di Alimentazione: 220-240V AC	Ref. 70506
	**Box da 50 Lampadine LED E27 A60 12W Bianco Naturale** Pack Lampadine LED	• Potenza: 12 W • Flusso Luminoso: 1129 lm • Fascio Luminoso: 180º • Multitensione: 85-265V AC • Tensione di Alimentazione: 220-240V AC	Ref. 71610
	**Box da 50 Lampadine LED E27 A60 12W Bianco Freddo** Pack Lampadine LED	• Potenza: 12 W • Flusso Luminoso: 1129 lm • Fascio Luminoso: 180º • Multitensione: 85-265V AC • Tensione di Alimentazione: 220-240V AC	Ref. 71614
	**Box da 50 Lampadine LED E27 A60 10W Bianco Naturale** Pack Lampadine LED	• Potenza: 10 W • Flusso Luminoso: 999 lm • Fascio Luminoso: 180º • Multitensione: 85-265V AC • Tensione di Alimentazione: 220-240V AC	Ref. 71629
	**Box da 50 Lampadine LED E27 A60 10W Bianco Freddo** Pack Lampadine LED	• Potenza: 10 W • Flusso Luminoso: 999 lm • Fascio Luminoso: 180º • Multitensione: 85-265V AC • Tensione di Alimentazione: 220-240V AC	Ref. 71630
	**Box da 50 Lampadine LED E27 A60 7W Bianco Naturale** Pack Lampadine LED	• Potenza: 7 W • Flusso Luminoso: 603 lm • Fascio Luminoso: 180º • Multitensione: 85-265V AC • Tensione di Alimentazione: 220-240V AC	Ref. 71642
	**Box da 50 Lampadine LED E27 A60 7W Bianco Freddo** Pack Lampadine LED	• Potenza: 7 W • Flusso Luminoso: 603 lm • Fascio Luminoso: 180º • Multitensione: 85-265V AC • Tensione di Alimentazione: 220-240V AC	Ref. 71646

Copyright ©
Reservados todos los derechos

Catalogo

Iluminación LED



Box da 50 Lampadine LED E27 A60 5W Bianco Naturale

Pack Lampadine LED

- Fattore di Abbagliamento: UGR 17
- Potenza: 5 W
- Flusso Luminoso: 509 lm
- Fascio Luminoso: 180º
- Multitensione: 85-265V AC

Ref. 71657



Box da 50 Lampadine LED E27 A60 5W Bianco Freddo

Pack Lampadine LED

- Fattore di Abbagliamento: UGR 17
- Potenza: 5 W
- Flusso Luminoso: 509 lm
- Fascio Luminoso: 180º
- Multitensione: 85-265V AC

Ref. 71661



Pack da 20 Lampadine LED E27 Regolabili Filamento R80 6W Bianco Caldo

Pack Lampadine LED

- Potenza: 6 W
- Dimmerabile: Triac (30%-100%)
- Flusso Luminoso: 600 lm
- Fascio Luminoso: 120º
- Protezione IP: IP65

Ref. 71871



Pack da 20 Lampadine LED E27 Regolabili Filamento T30-S 4W Bianco Caldo

Pack Lampadine LED

- Potenza: 4 W
- Dimmerabile: Triac (30%-100%)
- Flusso Luminoso: 350 lm
- Fascio Luminoso: 360º
- Protezione IP: IP20

Ref. 71875



Box 20 Lampadine LED E27 Regolabile Filamento Gold Big Lemon ST64 5.5W Bianco Caldo

Pack Lampadine LED

- Potenza: 5.5 W
- Dimmerabile: Triac (30%-100%)
- Flusso Luminoso: 500 lm
- Fascio Luminoso: 360º
- Protezione IP: IP60

Ref. 71879



Pack Lampadina LED E27 Regolabile Filamento Gold Big Lemon ST64 5.5W Bianco Neutro (20 Un.)

Pack Lampadine LED

- Potenza: 5.5 W
- Dimmerabile: Triac (30%-100%)
- Flusso Luminoso: 500 lm
- Fascio Luminoso: 360º
- Protezione IP: IP60

Ref. 71885



Box di 20 Lampadine LED E27 Regolabile Filamento T30-L 6W Bianco Caldo

Pack Lampadine LED

- Potenza: 6 W
- Dimmerabile: Triac (30%-100%)
- Flusso Luminoso: 550 lm
- Fascio Luminoso: 360º
- Tensione di Alimentazione: 220-240V AC

Ref. 71893



Pack Lampadina LED E27 Regolabile Filamento T30-L 6W Bianco Naturale (20 Un.)

Pack Lampadine LED

- Potenza: 6 W
- Dimmerabile: Triac (30%-100%)
- Flusso Luminoso: 550 lm
- Tensione di Alimentazione: 220-240V AC
- Indice di Resa Cromatica: 80

Ref. 71899



Pack da 20 Lampadine LED E27 Regolabili Filamento Copper Reflect Big Lemon ST64 7.5W Bianco Caldo

Pack Lampadine LED

- Potenza: 7.5 W
- Dimmerabile: Triac (30%-100%)
- Flusso Luminoso: 800 lm
- Tensione di Alimentazione: 220-240V AC
- Freq. di Funzionamento: 50-60 Hz

Ref. 71917



Pack da 20 Lampadine LED E27 Regolabili Filamento Chrome Reflect Big Lemon ST64 7.5W Bianco Caldo

Pack Lampadine LED

- Potenza: 7.5 W
- Dimmerabile: Triac (30%-100%)
- Flusso Luminoso: 800 lm
- Tensione di Alimentazione: 220-240V AC
- Freq. di Funzionamento: 50-60 Hz

Ref. 71919



Pack da 20 Lampadine LED E27 Pegolabili Filamento Gold Reflect Big Lemon ST64 5.5W Bianco Caldo

Pack Lampadine LED

- Potenza: 5.5 W
- Dimmerabile: Triac (30%-100%)
- Flusso Luminoso: 800 lm
- Tensione di Alimentazione: 220-240V AC
- Freq. di Funzionamento: 50-60 Hz

Ref. 71923



Box da 50 Lampadine LED E27 G45 5W Bianco Naturale

Pack Lampadine LED

- Potenza: 5 W
- Flusso Luminoso: 509 lm
- Fascio Luminoso: 180º
- Multitensione: 85-265V AC
- Tensione di Alimentazione: 220-240V AC

Ref. 71925

Copyright ©
Reservados todos los derechos

Catalogo

Iluminación LED



Box da 50 Lampadine LED E27 G45 5W Bianco Freddo

Pack Lampadine LED

- Potenza: 5 W
- Flusso Luminoso: 509 lm
- Fascio Luminoso: 180º
- Multitensione: 85-265V AC
- Tensione di Alimentazione: 220-240V AC

Ref. 71929



Box da 50 Lampadine LED E14 C37 5W Bianco Naturale

Pack Lampadine LED

- Potenza: 5 W
- Flusso Luminoso: 400 lm
- Fascio Luminoso: 180º
- Protezione IP: IP40
- Multitensione: 85-265V AC

Ref. 71943



Box da 50 Lampadine LED E14 C37 5W Bianco Freddo

Pack Lampadine LED

- Potenza: 5 W
- Flusso Luminoso: 400 lm
- Fascio Luminoso: 180º
- Protezione IP: IP40
- Multitensione: 85-265V AC

Ref. 71945



Pack da 20 Lampadine LED E27 Regolabili Filamento Big Lemon ST64 5.5W Bianco Caldo

Pack Lampadine LED

- Potenza: 5.5 W
- Dimmerabile: Triac (30%-100%)
- Flusso Luminoso: 500 lm
- Fascio Luminoso: 360º
- Tensione di Alimentazione: 220-240V AC

Ref. 71961



Pack da 20 Lampadine LED E27 Regolabili Filamento Smoke Lemon ST58 5.5W Bianco Caldo

Pack Lampadine LED

- Potenza: 5.5 W
- Dimmerabile: Triac (30%-100%)
- Flusso Luminoso: 500 lm
- Tensione di Alimentazione: 220-240V AC
- Freq. di Funzionamento: 50-60 Hz

Ref. 71965



Pack da 20 Lampadine LED E27 Regolabili Filamento Chest A180 6W Bianco Caldo

Pack Lampadine LED

- Potenza: 6 W
- Dimmerabile: Triac
- Fascio Luminoso: 360º
- Protezione IP: IP20
- Tensione di Alimentazione: 220-240V AC

Ref. 71969



Pack da 20 Lampadine LED E27 Regolabili Filamento Spirale Big Lemon ST64 4W Bianco Caldo

Pack Lampadine LED

- Potenza: 4 W
- Dimmerabile: Triac (30%-100%)
- Flusso Luminoso: 200 lm
- Fascio Luminoso: 360º
- Tensione di Alimentazione: 220-240V AC

Ref. 71971



Pack da 20 Lampadine LED E27 Regolabili Filamento Spirale Gold Big Lemon ST64 4W Bianco Caldo

Pack Lampadine LED

- Potenza: 4 W
- Dimmerabile: Triac (30%-100%)
- Flusso Luminoso: 200 lm
- Fascio Luminoso: 360º
- Tensione di Alimentazione: 220-240V AC

Ref. 71973



Pack da 20 Lampadine LED E27 Regolabili Filamento Gold Big Lemon ST64 4W Bianco Caldo

Pack Lampadine LED

- Potenza: 4 W
- Dimmerabile: Triac (30%-100%)
- Flusso Luminoso: 200 lm
- Fascio Luminoso: 360º
- Protezione IP: IP20

Ref. 71977



Pack da 20 Lampadine LED E27 Regolabili Filamento Spirale PS165 4W Bianco Caldo

Pack Lampadine LED

- Potenza: 4 W
- Dimmerabile: Triac (30%-100%)
- Flusso Luminoso: 20 lm
- Fascio Luminoso: 360º
- Protezione IP: IP20

Ref. 71979



Pack da 20 Lampadine LED E27 Regolabili Filamento Spirale Gold PS165 4W Bianco Caldo

Pack Lampadine LED

- Potenza: 4 W
- Dimmerabile: Triac (30%-100%)
- Flusso Luminoso: 200 lm
- Fascio Luminoso: 360º
- Protezione IP: IP20

Ref. 71981



Pack da 20 Lampadine LED E27 Regolabili Filamento Spirale Smoke PS165 4W Bianco Caldo

Pack Lampadine LED

- Potenza: 4 W
- Dimmerabile: Triac (30%-100%)
- Flusso Luminoso: 200 lm
- Fascio Luminoso: 360º
- Protezione IP: IP20

Ref. 71985

Copyright ©
Reservados todos los derechos



Pack da 20 Lampadine LED E27
Filamento Fairy Lights Lemon ST58 1W
Bianco Caldo

Pack Lampadine LED

- Potenza: 1 W
- Flusso Luminoso: 80 lm
- Fascio Luminoso: 360º
- Protezione IP: IP20
- Tensione di Alimentazione: 220-240V AC

Ref. 71989



Pack da 20 Lampadine LED E27
Filamento Luces Lemon RGB ST58 1W

Pack Lampadine LED

- Potenza: 1 W
- Flusso Luminoso: 80 lm
- Fascio Luminoso: 360º
- Protezione IP: IP20
- Tensione di Alimentazione: 220-240V AC

Ref. 71993



Pack da 20 Lampadine LED E27
Filamento Spark Big Lemon ST64 3.5W

Pack Lampadine LED

- Potenza: 3.5 W
- Dimmerabile: Triac
- Flusso Luminoso: 200 lm
- Fascio Luminoso: 360º
- Protezione IP: IP20

Ref. 71995



Pack da 20 Lampadine LED E27
Regolabili Filamento R63 Frost 4W
Bianco Caldo

Pack Lampadine LED

- Potenza: 3.5 W
- Flusso Luminoso: 320 lm
- Fascio Luminoso: 120º
- Protezione IP: IP60
- Tensione di Alimentazione: 220-240V AC

Ref. 72029



Pack da 20 Lampadine LED E27
Regolabili Filamento R63 3.5W Bianco
Caldo

Pack Lampadine LED

- Potenza: 3.5 W
- Dimmerabile: Triac (30%-100%)
- Fascio Luminoso: 120º
- Protezione IP: IP60
- Tensione di Alimentazione: 220-240V AC

Ref. 72031



Pack di 20 Lampadine LED E27
Regolabili Filamento R63 Frost 6W
Bianco Caldo

Pack Lampadine LED

- Potenza: 6 W
- Dimmerabile: Triac (30%-100%)
- Flusso Luminoso: 570 lm
- Fascio Luminoso: 120º
- Protezione IP: IP60

Ref. 72037



Pack da 20 Lampadine LED E27
Regolabili Filamento R63 6W Bianco
Caldo

Pack Lampadine LED

- Potenza: 6 W
- Dimmerabile: Triac (30%-100%)
- Flusso Luminoso: 600 lm
- Fascio Luminoso: 120º
- Protezione IP: IP60

Ref. 72039



Pack da 20 Lampadine LED E27
Regolabili Filamento Tory T45 4W Bianco
Caldo

Pack Lampadine LED

- Potenza: 4 W
- Dimmerabile: Triac (30%-100%)
- Flusso Luminoso: 320 lm
- Fascio Luminoso: 360º
- Tensione di Alimentazione: 220-240V AC

Ref. 72041



Pack da 20 Lampadine LED E27
Regolabili Filamento Gold Tory T45 4W
Bianco Caldo

Pack Lampadine LED

- Potenza: 4 W
- Dimmerabile: Triac (30%-100%)
- Flusso Luminoso: 320 lm
- Fascio Luminoso: 360º
- Tensione di Alimentazione: 220-240V AC

Ref. 72043



Pack da 20 Lampadine a LED E27
Regolabili Filamento Chrome Reflect
Classic A60 6W Bianco Caldo

Pack Lampadine LED

- Potenza: 6 W
- Dimmerabile: Triac (30%-100%)
- Flusso Luminoso: 550 lm
- Fascio Luminoso: 120º
- Tensione di Alimentazione: 220-240V AC

Ref. 72065



Pack di 20 Lampadine LED E27
Regulable Filamento Classic A60 6W
Blanco Cálido

Pack Lampadine LED

- Potenza: 6 W
- Dimmerabile: Triac (30%-100%)
- Flusso Luminoso: 550 lm
- Fascio Luminoso: 360º
- Protezione IP: IP60

Ref. 72067



Pack di 20 Lampadine LED E27
Regolabile a Filamento Classic A60 da
6W Bianco Naturale

Pack Lampadine LED

- Potenza: 6 W
- Dimmerabile: Triac (30%-100%)
- Flusso Luminoso: 550 lm
- Fascio Luminoso: 360º
- Protezione IP: IP60

Ref. 72069

Copyright ©
Reservados todos los derechos

Catalogo

Iluminación LED



Pack di 20 Lampadine LED E27 Regolabile a Filamento Gold Classic A60 da 6W Bianco Caldo

Pack Lampadine LED

- Potenza: 6 W
- Dimmerabile: Triac (30%-100%)
- Flusso Luminoso: 550 lm
- Fascio Luminoso: 360º
- Protezione IP: IP60

Ref. 72073



Pack di 20 Lampadine LED E27 Regolabile a Filamento Gold Classic A60 da 6W Bianco Naturale

Pack Lampadine LED

- Potenza: 6 W
- Dimmerabile: Triac (30%-100%)
- Flusso Luminoso: 550 lm
- Fascio Luminoso: 360º
- Protezione IP: IP60

Ref. 72087



Pack da 20 Lampadine LED E27 Regolabile Filamento Copper Reflect A60 6W Bianco Caldo

Pack Lampadine LED

- Potenza: 6 W
- Dimmerabile: Triac (30%-100%)
- Flusso Luminoso: 600 lm
- Fascio Luminoso: 120º
- Tensione di Alimentazione: 220-240V AC

Ref. 72089



Pack di 20 Lampadine LED E27 Regolabile a Filamento Spirale Classic A60 da 4W Bianco Caldo

Pack Lampadine LED

- Potenza: 4 W
- Dimmerabile: Triac (30%-100%)
- Flusso Luminoso: 200 lm
- Fascio Luminoso: 360º
- Tensione di Alimentazione: 220-240V AC

Ref. 72093



Pack di 20 Lampadine LED E27 Regolabile a Filamento Spirale Gold Classic A60 da 4W Bianco Caldo

Pack Lampadine LED

- Potenza: 4 W
- Dimmerabile: Triac (30%-100%)
- Flusso Luminoso: 200 lm
- Fascio Luminoso: 360º
- Tensione di Alimentazione: 220-240V AC

Ref. 72097



Pack da 20 Lampadina LED E27 Regolabile Filamento Spirale Smoke Classic A60 4W Bianco Caldo

Pack Lampadine LED

- Potenza: 4 W
- Dimmerabile: Triac (30%-100%)
- Flusso Luminoso: 200 lm
- Fascio Luminoso: 360º
- Tensione di Alimentazione: 220-240V AC

Ref. 72101



Pack da 20 Lampadine LED E27 Filamento Classic A60 5.5W Bianco Caldo

Pack Lampadine LED

- Potenza: 5.5 W
- Flusso Luminoso: 550 lm
- Fascio Luminoso: 360º
- Tensione di Alimentazione: 220-240V AC
- Indice di Resa Cromatica: 80

Ref. 72103



Pack da 20 Lampadine LED E27 Filamento Classic A60 5.5W Bianco Naturale

Pack Lampadine LED

- Potenza: 5.5 W
- Fascio Luminoso: 360º
- Tensione di Alimentazione: 220-240V AC
- Indice di Resa Cromatica: 80
- Freq. di Funzionamento: 50-60 Hz

Ref. 72107



Pack 20 Lampadine LED E27 Regolabili Filamento Chrome Reflect Classic A60 3.5W Blanco Caldo

Pack Lampadine LED

- Potenza: 3.5 W
- Dimmerabile: Triac (30%-100%)
- Flusso Luminoso: 320 lm
- Fascio Luminoso: 120º
- Tensione di Alimentazione: 220-240V AC

Ref. 72109



Box da 50 Lampadine LED E14 G45 5W Bianco Naturale

Pack Lampadine LED

- Fascio Luminoso: 180º
- Multitensione: 85-265V AC
- Tensione di Alimentazione: 220-240V AC
- Freq. di Funzionamento: 50-60 Hz
- Garanzia: 3 Anni

Ref. 72129



Box da 50 Lampadine LED E14 G45 5W Bianco Freddo

Pack Lampadine LED

- Potenza: 5 W
- Flusso Luminoso: 400 lm
- Fascio Luminoso: 180º
- Multitensione: 85-265V AC
- Tensione di Alimentazione: 220-240V AC

Ref. 72133



Box da 20 Lampadine LED E27 Regolabile Filamento Gold Reflect Small Classic G45 4W Bianco Caldo

Pack Lampadine LED

- Potenza: 4 W
- Dimmerabile: Triac
- Flusso Luminoso: 300 lm
- Fascio Luminoso: 120º
- Protezione IP: IP60

Ref. 72161

Copyright ©
Reservados todos los derechos

Catalogo

Iluminación LED

	**Box da 20 Lampadine a LED E27 Regolabile Filamento Chrome Reflect Supreme G125 6W Bianco Caldo** Pack Lampadine LED	• Potenza: 6 W • Dimmerabile: Triac (30%-100%) • Flusso Luminoso: 550 lm • Fascio Luminoso: 120º • Tensione di Alimentazione: 220-240V AC	Ref. 72263
	**Box da 20 Lampadine LED E27 Regolabile Filamento Supreme G125 5.5W Bianco Caldo** Pack Lampadine LED	• Potenza: 5.5 W • Dimmerabile: Triac (30%-100%) • Flusso Luminoso: 450 lm • Fascio Luminoso: 360º • Tensione di Alimentazione: 220-240V AC	Ref. 72273
	**Box da 20 Lampadine LED E27 Regolabile Filamento Special Supreme G125 6W** Pack Lampadine LED	• Potenza: 6 W • Dimmerabile: Triac (30%-100%) • Flusso Luminoso: 400 lm • Fascio Luminoso: 360º • Tensione di Alimentazione: 220-240V AC	Ref. 72285
	**Pack da 20 Lampadine LED E27 Regolabili Filamento Spirale Big Supreme G250 4W Bianco Caldo** Pack Lampadine LED	• Potenza: 4 W • Dimmerabile: Triac (30%-100%) • Flusso Luminoso: 200 lm • Fascio Luminoso: 360º • Tensione di Alimentazione: 220-240V AC	Ref. 72309
	**Box da 50 Lampadine LED GU10 S11 120º 6W Bianco Caldo** Pack Lampadine LED	• Potenza: 6 W • Flusso Luminoso: 470 lm • Fascio Luminoso: 120º • Multitensione: 165-265V AC • Tensione di Alimentazione: 220-240V AC	Ref. 72471
	**Box da 50 Lampadine LED GU10 S11 120º 6W Bianco Naturale** Pack Lampadine LED	• Potenza: 6 W • Flusso Luminoso: 470 lm • Fascio Luminoso: 120º • Multitensione: 165-265V AC • Tensione di Alimentazione: 220-240V AC	Ref. 72473
	**Box da 50 Lampadine LED GU10 S11 120º 6W Bianco Freddo** Pack Lampadine LED	• Potenza: 6 W • Flusso Luminoso: 470 lm • Fascio Luminoso: 120º • Multitensione: 165-265V AC • Tensione di Alimentazione: 220-240V AC	Ref. 72485
	**Box da 50 Lampadine LED GU10 S11 Regolabile 120º 5W Bianco Freddo** Pack Lampadine LED	• Potenza: 5 W • Dimmerabile: Triac • Flusso Luminoso: 400 lm • Fascio Luminoso: 120º • Tensione di Alimentazione: 85-265V AC	Ref. 72515
	**Box da 20 Lampadine a LED E27 Regolabile Filamento Gold Supreme G125 6W** Pack Lampadine LED	• Potenza: 6 W • Dimmerabile: Triac (30%-100%) • Flusso Luminoso: 550 lm • Fascio Luminoso: 360º • Tensione di Alimentazione: 220-240V AC	Ref. 72673
	**Box di 20 Lampadine LED E14 Regolabile Filamento Sphere G45 3W Bianco Caldo** Pack Lampadine LED	• Potenza: 3 W • Dimmerabile: Si • Flusso Luminoso: 300 lm • Fascio Luminoso: 360º • Tensione di Alimentazione: 220-240V AC	Ref. 73385
	**Box di 20 Lampadine LED E14 Regolabile Filamento Reflect G45 3.5W** Pack Lampadine LED	• Potenza: 3.5 W • Flusso Luminoso: 300 lm • Fascio Luminoso: 120º • Tensione di Alimentazione: 220-240V AC • Freq. di Funzionamento: 50-60 Hz	Ref. 73389
	**Box di 20 Lampadine LED E14 Regolabile Filamento Gold Reflect G45 4W Bianco Caldo** Pack Lampadine LED	• Potenza: 4 W • Fascio Luminoso: 120º • Tensione di Alimentazione: 220-240V AC • Freq. di Funzionamento: 50-60 Hz • Dimensioni: Ø45x73 mm	Ref. 73398

Copyright ©
Reservados todos los derechos



Box di 20 Lampadine LED E14
Regolabile Filamento Murano C35T 4W
Bianco Caldo

Pack Lampadine LED

- Potenza: 4 W
- Dimmerabile: Triac
- Flusso Luminoso: 300 lm
- Fascio Luminoso: 360º
- Tensione di Alimentazione: 220-240V AC

Ref. 73406



Box di 20 Lampadine LED E14
Regolabile Filamento Classic Gold C35
3.5W Bianco Caldo

Pack Lampadine LED

- Potenza: 3.5 W
- Flusso Luminoso: 300 lm
- Fascio Luminoso: 360º
- Tensione di Alimentazione: 220-240V AC
- Freq. di Funzionamento: 50-60 Hz

Ref. 73418



Box di 50 Lampadine LED GU10 S11 120º
7W Bianco Caldo

Pack Lampadine LED

- Potenza: 7 W
- Flusso Luminoso: 560 lm
- Fascio Luminoso: 120º
- Multitensione: 85-265V AC
- Tensione di Alimentazione: 220-240V AC

Ref. 73737



Box di 50 Lampadine LED GU10 S11 120º
7W Bianco Naturale

Pack Lampadine LED

- Potenza: 7 W
- Flusso Luminoso: 560 lm
- Fascio Luminoso: 120º
- Multitensione: 85-265V AC
- Tensione di Alimentazione: 220-240V AC

Ref. 73750



Box di 50 Lampadine LED GU10 S11 120º
7W Bianco Freddo

Pack Lampadine LED

- Potenza: 7 W
- Flusso Luminoso: 560 lm
- Fascio Luminoso: 120º
- Multitensione: 85-265V AC
- Tensione di Alimentazione: 220-240V AC

Ref. 73753



Box di 50 Lampadine LED GU10 S11
Regolabile 60º 7W Bianco Caldo

Pack Lampadine LED

- Potenza: 5 W
- Dimmerabile: Triac
- Flusso Luminoso: 400 lm
- Fascio Luminoso: 60º
- Multitensione: 85-265V AC

Ref. 73765



Box di 50 Lampadine LED GU10 S11
Regolabile 60º 7W Bianco Naturale

Pack Lampadine LED

- Potenza: 5 W
- Flusso Luminoso: 400 lm
- Fascio Luminoso: 60º
- Multitensione: 85-265V AC
- Indice di Resa Cromatica: 80

Ref. 73769



Box di 50 Lampadine LED GU10 S11
Regolabile 60º 7W Bianco Freddo

Pack Lampadine LED

- Potenza: 5 W
- Dimmerabile: Triac
- Flusso Luminoso: 400 lm
- Fascio Luminoso: 60º
- Multitensione: 85-265V AC

Ref. 73773



Box di 50 Lampadine LED GU10 S11
Regolabile 60º 7W Bianco Caldo

Pack Lampadine LED

- Potenza: 7 W
- Dimmerabile: Triac
- Flusso Luminoso: 560 lm
- Fascio Luminoso: 60º
- Tensione di Alimentazione: 85-265V AC

Ref. 73846



Box di 50 Lampadine LED GU10 S11
Regolabile 60º 7W Bianco Naturale

Pack Lampadine LED

- Potenza: 7 W
- Dimmerabile: Triac
- Flusso Luminoso: 560 lm
- Fascio Luminoso: 45º
- Tensione di Alimentazione: 85-265V AC

Ref. 73854



Box di 50 Lampadine LED GU10 S11
Regolabile 60º 7W Bianco Freddo

Pack Lampadine LED

- Potenza: 7 W
- Dimmerabile: Triac
- Fascio Luminoso: 60º
- Tensione di Alimentazione: 85-265V AC
- Indice di Resa Cromatica: 80

Ref. 73857

Pack Downlight LED

Copyright ©
Reservados todos los derechos

Catalogo

Iluminación LED

	**PACK SuperSlim LED Rotonda 6W (4 Un)** Pack Downlight LED	Bianco Caldo 2800K - 3200K - 13589 Bianco Freddo 6000K - 6500K - 13590 Bianco Naturale 4000K - 4500K - 13591	• Potenza: 6 W • Dimensioni di incasso: Ø110mm • Flusso Luminoso: 426 lm • Fascio Luminoso: 120º • Protezione IP: IP20	Ref. 5995
	**PACK SuperSlim LED Rotonda 20W (2 Un)** Pack Downlight LED	Bianco Caldo 2800K - 3200K - 13592 Bianco Freddo 6000K - 6500K - 13593 Bianco Naturale 4000K - 4500K - 13594	• Potenza: 20 W • Dimensioni di incasso: Ø220mm • Flusso Luminoso: 1530 lm • Fascio Luminoso: 120º • Protezione IP: IP20	Ref. 5996
	**PACK SuperSlim LED Rotonda 18W (2 Un.)** Pack Downlight LED	Bianco Caldo 2800K - 3200K - 13622 Bianco Freddo 6000K - 6500K - 13623 Bianco Naturale 4000K - 4500K - 13624	• Potenza: 18 W • Dimensioni di incasso: Ø205 mm • Flusso Luminoso: 1400 lm • Fascio Luminoso: 120º • Protezione IP: IP20	Ref. 6000
	**PACK SuperSlim LED Rotonda 12W (4 Un)** Pack Downlight LED	Bianco Caldo 2800K - 3200K - 13625 Bianco Freddo 6000K - 6500K - 13626 Bianco Naturale 4000K - 4500K - 13627	• Potenza: 12 W • Dimensioni di incasso: Ø155 mm • Flusso Luminoso: 960 lm • Fascio Luminoso: 120º • Protezione IP: IP20	Ref. 6001
	**PACK SuperSlim LED Rotonda 9W (4 Un)** Pack Downlight LED	Bianco Caldo 2800K - 3200K - 13628 Bianco Freddo 6000K - 6500K - 13629 Bianco Naturale 4000K - 4500K - 13630	• Potenza: 9 W • Dimensioni di incasso: Ø135mm • Flusso Luminoso: 700 lm • Fascio Luminoso: 120º • Protezione IP: IP20	Ref. 6002
	**PACK SuperSlim LED Quadrata 18W (4 Un)** Pack Downlight LED	Bianco Caldo 2800K - 3200K - 13631 Bianco Naturale 4000K - 4500K - 13632 Bianco Freddo 6000K - 6500K - 13633	• Potenza: 18 W • Dimensioni di incasso: 205x205 mm • Flusso Luminoso: 1400 lm • Fascio Luminoso: 120º • Protezione IP: IP20	Ref. 6003
	**PACK Plafoniera LED Rotonda 12W (4 Un)** Pack Downlight LED	Bianco Naturale 4000K - 4500K - 13637 Bianco Freddo 6000K - 6500K - 13638 Bianco Caldo 2800K - 3200K - 13639	• Potenza: 12W • Flusso Luminoso: 880 lm • Fascio Luminoso: 120º • Protezione IP: IP20 • Multitensione: 85-265V AC	Ref. 6005
	**PACK Plafoniera LED Rotonda 18W (2 Un)** Pack Downlight LED	Bianco Caldo 2800K - 3200K - 13640 Bianco Naturale 4000K - 4500K - 13641 Bianco Freddo 6000K - 6500K - 13642	• Potenza: 18W • Flusso Luminoso: 1480 lm • Fascio Luminoso: 120º • Protezione IP: IP20 • Multitensione: 85-265V AC	Ref. 6006
	**PACK Plafoniera LED Rotonda 24W (2 Un)** Pack Downlight LED	Bianco Caldo 2800K - 3200K - 13643 Bianco Naturale 4000K - 4500K - 13644 Bianco Freddo 6000K - 6500K - 13645	• Potenza: 24 W • Flusso Luminoso: 1900 lm • Fascio Luminoso: 120º • Protezione IP: IP20 • Multitensione: 85-265V AC	Ref. 6007
	**PACK Plafoniera LED Rotonda Design 18W Bianca (2 Un)** Pack Downlight LED	Bianco Naturale 4000K - 4500K - 13646 Bianco Freddo 6000K - 6500K - 13647 Bianco Caldo 2800K - 3200K - 13648	• Potenza: 18W • Flusso Luminoso: 1480 lm • Fascio Luminoso: 120º • Protezione IP: IP20 • Multitensione: 85-265V AC	Ref. 6008

Pack Tubi LED

	**Pack Tubo LED T8 1200mm Connessione Unilaterale 18W (4 Un)** Pack Tubi LED	Bianco Caldo 2700K - 3200K - 13689 Bianco Naturale 4000K - 4500K - 13690 Bianco Freddo 6000K - 6500K - 13691	• Potenza: 18 W • Flusso Luminoso: 2160 lm • Fascio Luminoso: 180º • Protezione IP: IP44 • Multitensione: 85-265V AC	Ref. 6026
	**Pack Tubo LED T8 1500mm Connessione Unilaterale 24W (2 Un)** Pack Tubi LED	Bianco Caldo 2700K - 3200K - 13698 Bianco Naturale 4000K - 4500K - 13699 Bianco Freddo 6000K - 6500K - 13700	• Potenza: 24 W • Flusso Luminoso: 2880 lm • Fascio Luminoso: 180º • Protezione IP: IP44 • Multitensione: 85-265V AC	Ref. 6028

Copyright ©
Reservados todos los derechos

Catalogo

Iluminación LED

	**Pack Tubo LED T8 1500mm Connessione Unilaterale 24W (4 Un)** Pack Tubi LED	Bianco Caldo 2700K - 3200K - 13701 Bianco Naturale 4000K - 4500K - 13702 Bianco Freddo 6000K - 6500K - 13703	• Potenza: 24 W • Flusso Luminoso: 2880 lm • Fascio Luminoso: 180º • Protezione IP: IP44 • Multitensione: 85-265V AC	Ref. 6029
	**Confezione di 10 Tubi LED T8 600mm Connessione Unilaterale 9W 120lm/W Bianco Caldo** Pack Tubi LED		• Potenza: 9 W • Flusso Luminoso: 1080 lm • Protezione IP: IP44 • Multitensione: 85-265V AC • Tensione di Alimentazione: 220-240V AC	Ref. 68309
	**Confezione di 10 Tubi LED T8 600mm Connessione Unilaterale 9W 120lm/W Bianco Naturale** Pack Tubi LED		• Potenza: 9 W • Flusso Luminoso: 1080 lm • Protezione IP: IP44 • Multitensione: 85-265V AC • Tensione di Alimentazione: 220-240V AC	Ref. 68313
	**Confezione di 10 Tubi LED T8 600mm Connessione Unilaterale 9W 120lm/W Bianco Freddo** Pack Tubi LED		• Potenza: 9 W • Flusso Luminoso: 1080 lm • Protezione IP: IP44 • Multitensione: 85-265V AC • Tensione di Alimentazione: 220-240V AC	Ref. 68541

Pack Strisce e Neon LED

	**PACK Striscia LED 12V DC SMD5050 60LED/m 5m IP65 (4 Un)** Pack Strisce e Neon LED	Bianco Caldo 2800K - 3200K - 13665 Bianco Naturale 4000K - 4500K - 13666 Bianco Freddo 6000K - 6500K - 13667	• Potenza: 13.8 W/m • Dimmerabile: Si • Flusso Luminoso: 1200 lm/m • Fascio Luminoso: 120º • Protezione IP: IP65	Ref. 6018
	**PACK Striscia LED 12V DC SMD5050 60LED/m 5m RGB IP65 (4 Un)** Pack Strisce e Neon LED	RGB	• Potenza: 48 W • Fascio Luminoso: 120º • Protezione IP: IP65 • Tensione di Alimentazione: 12V DC • Dimensioni: 10x3x5000 mm	Ref. 6020

Pack Proiettori LED

	**PACK Proiettore LED Slim Vetro 100W Bianco (2 Un)** Pack Proiettori LED	Bianco Caldo 3000K - 13671 Bianco Naturale 4000K - 13672 Bianco Freddo 6000K - 13673	• Potenza: 100 W • Flusso Luminoso: 10000 lm • Fascio Luminoso: 110° • Protezione IP: IP65 • Freq. di Funzionamento: 50-60 Hz	Ref. 6021
	**PACK Proiettore LED Slim Vetro 100W Nero (2 Un)** Pack Proiettori LED	Bianco Caldo 3000K - 13674 Bianco Naturale 4500K - 13675 Bianco Freddo 6000K - 13676	• Potenza: 100 W • Flusso Luminoso: 10000 lm • Fascio Luminoso: 110° • Protezione IP: IP65 • Freq. di Funzionamento: 50-60 Hz	Ref. 6022
	**PACK Proiettore LED Slim Vetro 50W Bianco (2 Un)** Pack Proiettori LED	Bianco Caldo 3000K - 13677 Bianco Naturale 4000K - 13678 Bianco Freddo 6500K - 13679	• Potenza: 50 W • Flusso Luminoso: 5000 lm • Fascio Luminoso: 110° • Protezione IP: IP65 • Freq. di Funzionamento: 50-60 Hz	Ref. 6023
	**PACK Proiettore LED Slim Vetro 50W Nero (2 Un)** Pack Proiettori LED	Bianco Caldo 3000K - 13683 Bianco Naturale 4000K - 13684 Bianco Freddo 6500K - 13685	• Flusso Luminoso: 5000 lm • Fascio Luminoso: 110° • Protezione IP: IP65 • Freq. di Funzionamento: 50-60 Hz • Garanzia: 3 Anni	Ref. 6024

Copyright ©
Reservados todos los derechos

Catalogo

Iluminación LED

Pack Applique e Segnapasso LED

	**PACK Applique Miseno Nero (2 Un)** Pack Applique e Segnapasso LED	Nero	• Protezione IP: IP54 • Freq. di Funzionamento: 50-60 Hz • Dimensioni: 150x92x68 mm • Garanzia: 5 Anni • Materiale del Corpo: Alluminio	Ref. 6143
	**PACK Applique Miseno Grigio Scuro (2 Un)** Pack Applique e Segnapasso LED	Grigio	• Protezione IP: IP54 • Freq. di Funzionamento: 50-60 Hz • Dimensioni: 150x92x68 mm • Garanzia: 5 Anni • Materiale del Corpo: Alluminio	Ref. 6144
	**PACK Applique Miseno Argento (2 Un)** Pack Applique e Segnapasso LED	Argento	• Protezione IP: IP54 • Freq. di Funzionamento: 50-60 Hz • Dimensioni: 150x92x68 mm • Garanzia: 5 Anni • Materiale del Corpo: Alluminio	Ref. 6146
	**PACK Applique Orientabile Braccio Superiore Cano 1 faretto Nera (2 Un)** Pack Applique e Segnapasso LED	Nero	• Protezione IP: IP20 • Dimensioni: 300x270x90 mm • Garanzia: 5 Anni • Materiale del Corpo: Alluminio • Uso: Interno	Ref. 6150

Pack Piscine e Giardini LED

	**PACK Faretto Piscina LED da Superficie Inox 9W (2 Un)** Pack Piscine e Giardini LED	Bianco Caldo 3000K	• Potenza: 9 W • Flusso Luminoso: 810 lm • Fascio Luminoso: 120º • Protezione IP: IP68 • Tensione di Alimentazione: 12V AC / DC	Ref. 6129
	**PACK Faretto Piscina LED da Superficie Inox RGBW 12W (2 Un)** Pack Piscine e Giardini LED	RGBW	• Potenza: 12 W • Flusso Luminoso: 1080 lm • Fascio Luminoso: 120º • Protezione IP: IP68 • Tensione di Alimentazione: 12V DC	Ref. 6133
	**PACK Faretto Piscina LED da Superficie Inox 24W (2 Un)** Pack Piscine e Giardini LED	Bianco Caldo 3000K	• Potenza: 24 W • Flusso Luminoso: 2170 lm • Fascio Luminoso: 120º • Protezione IP: IP68 • Tensione di Alimentazione: 12V AC / DC	Ref. 6134
	**PACK Faretto Piscina LED Superficie RGBW 24W (2 Un)** Pack Piscine e Giardini LED	RGBW	• Potenza: 24 W • Flusso Luminoso: 2200 lm • Fascio Luminoso: 120º • Protezione IP: IP68 • Tensione di Alimentazione: 12V DC	Ref. 6135
	**PACK Faretto LED con picchetto Gotham 3W (4 Un)** Pack Piscine e Giardini LED	Bianco Caldo 3000K	• Potenza: 3 W • Flusso Luminoso: 200 lm • Fascio Luminoso: 120º • Protezione IP: IP54 • Indice di Resa Cromatica: 80	Ref. 6147
	**PACK Faretto LED da Superficie Inox 12V 3W (4 Un)** Pack Piscine e Giardini LED	Bianco Caldo 3000K - 14200 Bianco Freddo 6000K - 14201	• Potenza: 3 W • Flusso Luminoso: 270 lm • Protezione IP: IP68 • Tensione di Alimentazione: 12V DC • Dimensioni: Ø82x120 mm	Ref. 6148

Pack Decorazione LED

Copyright ©
Reservados todos los derechos

	**PACK Applique Miseno Bianco (2 Un)** Pack Decorazione LED	Bianco	• Protezione IP: IP54 • Tensione di Alimentazione: 220-240V AC • Freq. di Funzionamento: 50-60 Hz • Dimensioni: 150x92x68 mm • Garanzia: 5 Anni	Ref. 6145
	**PACK Applique Orientabile Braccio Superiore Emer 1 faretto Argento (2 Un)** Pack Decorazione LED	Argento	• Protezione IP: IP20 • Garanzia: 5 Anni • Materiale del Corpo: Legno – Acciaio • Uso: Interno • Fonte Luminosa: Lampada E14	Ref. 6151
	**PACK Lampada a Sospensione Rubik (10 Un)** Pack Decorazione LED	Nero - 14206 Giallo - 14207 Turchese - 14209	• Dimensioni: 1540x110 mm • Garanzia: 5 Anni • Materiale del Corpo: Silicone - PVC • Fonte Luminosa: E27	Ref. 6152

Pack Componenti Elettrici

	**PACK Sensore di Movimento PIR 120º Mini (4 Un)** Pack Componenti Elettrici	Bianco	• Fascio Luminoso: 120º • Protezione IP: IP20 • Freq. di Funzionamento: 50-60 Hz • Dimensioni: 56x34x25mm Ø15mm • Garanzia: 3 Anni	Ref. 6040
	**PACK Sensore di Movimento PIR 360º da Incasso (4 Un)** Pack Componenti Elettrici	Bianco	• Dimensioni di incasso: Ø59x60 mm • Fascio Luminoso: 360º • Protezione IP: IP20 • Freq. di Funzionamento: 50-60 Hz • Dimensioni: Ø76x75 mm	Ref. 6042
	**PACK Sensore di Movimento PIR 180º da Superficie (4 Un)** Pack Componenti Elettrici	Bianco	• Fascio Luminoso: 180º • Protezione IP: IP44 • Tensione di Alimentazione: 220-240V AC • Freq. di Funzionamento: 50-60 Hz • Dimensioni: 87x75x100 mm	Ref. 6044

Pack Tubi LED T8

	**Pack Tubo LED T8 Vetro 1200mm Connessione Unilaterale 18W (25 Un.)** Pack Tubi LED T8	Bianco Freddo 6000K - 6500K - 2569 , Bianco Naturale 3800K - 4200K - 2570 , Bianco Caldo 2800K - 3200K - 2571 , Bianco Caldo con LED Starter - 126976 , Bianco Naturale con LED Starter - 126979 , Bianco Freddo con LED Strarter - 126980	• Potenza: 18 W • Flusso Luminoso: 1800 lm • Fascio Luminoso: 300° • Protezione IP: IP25 • Multitensione: 85-265V AC	Ref. 1481
	**Pack Tubo LED T8 Vetro 600mm Connessione Unilaterale 9W (25 Un.)** Pack Tubi LED T8	Bianco Freddo 6000K - 6500K - 2572 , Bianco Naturale 3800K - 4200K - 2573 , Bianco Caldo 2800K - 3200K - 2574 , Bianco Caldo con LED Starter - 126967 , Bianco Naturale con LED Starter - 126971 , Bianco Freddo con LED Strarter - 126975	• Potenza: 9 W • Flusso Luminoso: 900 lm • Fascio Luminoso: 300° • Protezione IP: IP25 • Tensione di Alimentazione: 220-240V AC	Ref. 1482
	**Pack Tubo LED T8 Vetro 1500mm Connessione Unilaterale 22W (25 Un.)** Pack Tubi LED T8	Bianco Freddo 6000K - 6500K - 2575 , Bianco Caldo 2800K - 3200K - 2576 , Bianco Naturale 3800K - 4200K - 2577 , Bianco Caldo con LED Starter - 126947 , Bianco Naturale con LED Starter - 126948 , Bianco Freddo con LED Strarter - 126951	• Potenza: 22 W • Flusso Luminoso: 2200 lm • Fascio Luminoso: 300° • Protezione IP: IP25 • Multitensione: 85-265V AC	Ref. 1483
	**Pack Tubo LED T8 600mm Connessione Unilaterale 9W (25 Un.)** Pack Tubi LED T8	Bianco Caldo 2700K - 3200K - 2648 Bianco Naturale 4000K - 4500K - 2649 Bianco Freddo 6000K - 6500K - 2650	• Potenza: 9 W • Flusso Luminoso: 1080 lm • Fascio Luminoso: 180º • Protezione IP: IP44 • Multitensione: 85-265V AC	Ref. 1513

Copyright ©
Reservados todos los derechos

Catalogo

Iluminación LED



Pack Tubo LED T8 1200mm Connessione Unilaterale 18W (25 Un.)

Pack Tubi LED T8

Bianco Caldo 2700K - 3200K - 2642
Bianco Naturale 4000K - 4500K - 2643
Bianco Freddo 6000K - 6500K - 2644

- Potenza: 18 W
- Flusso Luminoso: 2160 lm
- Fascio Luminoso: 180º
- Protezione IP: IP44
- Multitensione: 85-265V AC

Ref. 1514



Pack Tubo LED T8 1500mm Connessione Unilaterale 24W (25 Un.)

Pack Tubi LED T8

Bianco Naturale 4000K - 4500K - 2645
Bianco Freddo 6000K - 6500K - 2646
Bianco Caldo 2700K - 3200K - 2647

- Potenza: 24 W
- Flusso Luminoso: 2880 lm
- Fascio Luminoso: 180º
- Protezione IP: IP44
- Indice di Resa Cromatica: 80

Ref. 1516



Pack Tubo LED T8 Vetro 600mm Connessione Unilaterale 9W 160lm/W (30 Un.)

Pack Tubi LED T8

Bianco Caldo 2800K - 3200K - 74040 ,
Bianco Naturale 3800K - 4200K - 74049 ,
Bianco Freddo 6000K - 6500K - 74058 ,
Bianco Caldo con LED Starter - 84779 ,
Bianco Naturale con LED Starter - 84788 ,
Bianco Freddo con LED Strarter - 84806

- Potenza: 9 W
- Flusso Luminoso: 1440 lm
- Fascio Luminoso: 330º
- Multitensione: 185-265 V AC
- Tensione di Alimentazione: 220-240V AC

Ref. 34971



Pack Tubo LED T8 Vetro 900mm Connessione Unilaterale 14W 160lm/W (30 Un.)

Pack Tubi LED T8

Bianco Caldo 2800K - 3200K - 74076 ,
Bianco Naturale 3800K - 4200K - 74085 ,
Bianco Freddo 6000K - 6500K - 74094 ,
Bianco Caldo con LED Starter - 84815 ,
Bianco Naturale con LED Starter - 84824 ,
Bianco Freddo con LED Strarter - 84833

- Potenza: 14 W
- Flusso Luminoso: 2240 lm
- Fascio Luminoso: 330º
- Multitensione: 185-265 V AC
- Tensione di Alimentazione: 220-240V AC

Ref. 34980



Pack Tubo LED T8 Vetro 1200mm Connessione Unilaterale 18W 160lm/W (30 Un.)

Pack Tubi LED T8

Bianco Caldo 2800K - 3200K - 74112 ,
Bianco Naturale 3800K - 4200K - 74130 ,
Bianco Freddo 6000K - 6500K - 74139 ,
Bianco Caldo con LED Starter - 84851 ,
Bianco Naturale con LED Starter - 84860 ,
Bianco Freddo con LED Strarter - 84878

- Potenza: 18 W
- Flusso Luminoso: 2880 lm
- Fascio Luminoso: 330º
- Multitensione: 185-265 V AC
- Tensione di Alimentazione: 220-240V AC

Ref. 34998



Pack Tubo LED T8 Vetro 1500mm Connessione Unilaterale 24W 160lm/W (30 Un.)

Pack Tubi LED T8

Bianco Caldo 2800K - 3200K - 74157 ,
Bianco Naturale 3800K - 4200K - 74166 ,
Bianco Freddo 6000K - 6500K - 74175 ,
Bianco Caldo con LED Starter - 84905 ,
Bianco Naturale con LED Starter - 84914 ,
Bianco Freddo con LED Strarter - 84923

- Potenza: 24 W
- Flusso Luminoso: 3840 lm
- Fascio Luminoso: 330º
- Multitensione: 185-265 V AC
- Tensione di Alimentazione: 220-240V AC

Ref. 35016



Confezione di 25 Tubi LED T8 600mm Connessione Unilaterale 9W 120lm/W Bianco Caldo

Pack Tubi LED T8

- Potenza: 9 W
- Flusso Luminoso: 1080 lm
- Protezione IP: IP44
- Multitensione: 85-265V AC
- Tensione di Alimentazione: 220-240V AC

Ref. 68549



Confezione di 25 Tubi LED T8 600mm Connessione Unilaterale 9W 120lm/W Bianco Naturale

Pack Tubi LED T8

- Potenza: 9 W
- Flusso Luminoso: 1080 lm
- Protezione IP: IP44
- Multitensione: 85-265V AC
- Tensione di Alimentazione: 220-240V AC

Ref. 68578



Confezione di 25 Tubi LED T8 600mm Connessione Unilaterale 9W 120lm/W Bianco Freddo

Pack Tubi LED T8

- Potenza: 9 W
- Flusso Luminoso: 1080 lm
- Protezione IP: IP44
- Multitensione: 85-265V AC
- Tensione di Alimentazione: 220-240V AC

Ref. 68589

Pack SuperSlim LED



Pack SuperSlim LED Rotonda 18W (20 Un.)

Pack SuperSlim LED

Bianco Caldo 3000K - 2710
Bianco Naturale 4000K - 4500K - 2711
Bianco Freddo 6000K - 2712

- Potenza: 18 W
- Dimensioni di incasso: Ø205 mm
- Flusso Luminoso: 1400 lm
- Fascio Luminoso: 120º
- Protezione IP: IP20

Ref. 1571



Pack SuperSlim LED Rotonda 18W (40 Un.)

Pack SuperSlim LED

Bianco Caldo 3000K - 2719
Bianco Naturale 4000K - 4500K - 2720
Bianco Freddo 6000K - 2721

- Potenza: 18 W
- Dimensioni di incasso: Ø205 mm
- Flusso Luminoso: 1400 lm
- Fascio Luminoso: 120º
- Protezione IP: IP20

Ref. 1574

Copyright ©
Reservados todos los derechos

Catalogo

Iluminación LED

	**Pack SuperSlim LED Quadrata 18W (20 Un.)** Pack SuperSlim LED	Bianco Caldo 3000K - 2733 Bianco Naturale 4000K - 4500K - 2734 Bianco Freddo 6000K - 2735	• Potenza: 18 W • Dimensioni di incasso: 205x205 mm • Flusso Luminoso: 1400 lm • Fascio Luminoso: 120º • Protezione IP: IP20	Ref. 1596
	**Pack SuperSlim LED Rotonda 18W (100 Un.)** Pack SuperSlim LED	Bianco Caldo 3000K - 2824 Bianco Naturale 4000K - 4500K - 2825 Bianco Freddo 6000K - 2826	• Potenza: 18 W • Dimensioni di incasso: Ø205 mm • Flusso Luminoso: 1400 lm • Fascio Luminoso: 120º • Protezione IP: IP20	Ref. 1649
	**Pack Downlight LED Rotonda 3W (50 Un.)** Pack SuperSlim LED	Bianco Naturale 4000K - 4500K	• Potenza: 3W • Dimensioni di incasso: Ø69 mm • Flusso Luminoso: 180 lm • Fascio Luminoso: 180º • Protezione IP: IP20	Ref. 63603
	**Pack SuperSlim LED Rotonda 6W (50 Un.)** Pack SuperSlim LED	Bianco Naturale 4000K - 4500K	• Potenza: 6W • Dimensioni di incasso: Ø107 mm • Flusso Luminoso: 360 lm • Fascio Luminoso: 180º • Protezione IP: IP20	Ref. 63607
	**Pack SuperSlim LED Rotonda 18W (20 Un.)** Pack SuperSlim LED	Bianco Naturale 4000K - 4500K	• Potenza: 18W • Dimensioni di incasso: 202 mm • Flusso Luminoso: 1800 lm • Fascio Luminoso: 180º • Protezione IP: IP20	Ref. 63611
	**Pack SuperSlim LED Rotonda 3W (100 Un.)** Pack SuperSlim LED	Bianco Naturale 4000K - 4500K	• Potenza: 3W • Dimensioni di incasso: Ø69 mm • Flusso Luminoso: 180 lm • Fascio Luminoso: 180º • Protezione IP: IP20	Ref. 63615
	**Pack SuperSlim LED Rotonda 6W (100 Un.)** Pack SuperSlim LED	Bianco Naturale 4000K - 4500K	• Potenza: 6W • Dimensioni di incasso: Ø107 mm • Flusso Luminoso: 360 lm • Fascio Luminoso: 180º • Protezione IP: IP20	Ref. 63616
	**Pack SuperSlim LED Rotonda 18W (60 Un.)** Pack SuperSlim LED	Bianco Naturale 4000K - 4500K	• Potenza: 18W • Dimensioni di incasso: 202 mm • Flusso Luminoso: 1800 lm • Fascio Luminoso: 180º • Protezione IP: IP20	Ref. 63619

Pack Pannelli LED

	**Pack Pannello LED PHILIPS Ledinaire SmartBalance 60x60cm 38W 3200lm RC065B (4 Un.)** Pack Pannelli LED	Bianco Naturale 4000K - 4500K	• Potenza: 38 W • Flusso Luminoso: 3200 lm • Fascio Luminoso: 120º • Protezione IP: IP20 • Freq. di Funzionamento: 50-60 Hz	Ref. 5615
	**Pack Pannello LED PHILIPS Ledinaire SmartBalance 60x60cm 38W 3400lm RC065B (30 Un.)** Pack Pannelli LED	Bianco Naturale 4000K - 4500K	• Potenza: 38 W • Flusso Luminoso: 3400 lm • Fascio Luminoso: 120º • Protezione IP: IP20 • Freq. di Funzionamento: 50-60 Hz	Ref. 5991

Pack Proiettori LED da Esterno

Copyright ©
Reservados todos los derechos

Catalogo

Iluminación LED



Pack Proiettore LED Slim Vetro 10W Bianco (25 Un.)

Pack Proiettori LED da Esterno

Bianco Caldo 3000K - 9931
Bianco Naturale 4500K - 9932
Bianco Freddo 6000K - 9933

- Potenza: 10 W
- Dimmerabile: Triac
- Flusso Luminoso: 900 lm
- Fascio Luminoso: 110°
- Protezione IP: IP65

Ref. 4227



Pack Proiettore LED Slim Vetro 10W Nero (25 Un.)

Pack Proiettori LED da Esterno

Bianco Caldo 3000K - 9934
Bianco Naturale 4500K - 9935
Bianco Freddo 6000K - 9936

- Potenza: 10 W
- Dimmerabile: Triac 25% - 50% - 75% - 100%
- Flusso Luminoso: 900 lm
- Fascio Luminoso: 110°
- Protezione IP: IP65

Ref. 4228



Pack Proiettore LED Slim Vetro 20W Nero (25 Un.)

Pack Proiettori LED da Esterno

Bianco Caldo 3000K - 10175
Bianco Naturale 4500K - 10176
Bianco Freddo 6000K - 10177

- Potenza: 20 W
- Flusso Luminoso: 1800 lm
- Fascio Luminoso: 110°
- Protezione IP: IP65
- Freq. di Funzionamento: 50-60 Hz

Ref. 4358



Pack Proiettore LED Slim Vetro 20W Bianco (25 Un.)

Pack Proiettori LED da Esterno

Bianco Caldo 3000K - 10178
Bianco Naturale 4500K - 10179
Bianco Freddo 6000K - 10180

- Potenza: 20 W
- Flusso Luminoso: 1800 lm
- Fascio Luminoso: 110°
- Protezione IP: IP65
- Freq. di Funzionamento: 50-60 Hz

Ref. 4359



Pack Proiettore LED Slim Vetro 30W Nero (10 Un.)

Pack Proiettori LED da Esterno

Bianco Caldo 3000K - 10181
Bianco Naturale 4500K - 10182
Bianco Freddo 6000K - 10183

- Potenza: 30 W
- Flusso Luminoso: 2700 lm
- Fascio Luminoso: 110°
- Protezione IP: IP65
- Freq. di Funzionamento: 50-60 Hz

Ref. 4360



Pack Proiettore LED Slim Vetro 30W Bianco (10 Un.)

Pack Proiettori LED da Esterno

Bianco Caldo 3000K - 10184
Bianco Naturale 4500K - 10185
Bianco Freddo 6000K - 10186

- Potenza: 30 W
- Flusso Luminoso: 2700 lm
- Fascio Luminoso: 110°
- Protezione IP: IP65
- Freq. di Funzionamento: 50-60 Hz

Ref. 4361



Pack Proiettori LED Slim Vetro 50W Nero (10x12.99€)

Pack Proiettori LED da Esterno

Bianco Caldo 3000K - 10187
Bianco Naturale 4500K - 10188
Bianco Freddo 6000K - 10189

- Potenza: 50 W
- Flusso Luminoso: 4500 lm
- Fascio Luminoso: 110°
- Protezione IP: IP65
- Freq. di Funzionamento: 50-60 Hz

Ref. 4362



Pack Proiettorie LED Slim Vetro 50W Bianco (10 Un.)

Pack Proiettori LED da Esterno

Bianco Caldo 3000K - 10190
Bianco Naturale 4500K - 10191
Bianco Freddo 6000K - 10192

- Potenza: 50 W
- Flusso Luminoso: 4500 lm
- Fascio Luminoso: 110°
- Protezione IP: IP65
- Freq. di Funzionamento: 50-60 Hz

Ref. 4363



Pack Proiettore LED Slim Vetro 100W Bianco (4 un.)

Pack Proiettori LED da Esterno

Bianco Caldo 3000K - 10215
Bianco Naturale 4000K - 10216
Bianco Freddo 6000K - 10217

- Potenza: 100 W
- Flusso Luminoso: 9000 lm
- Fascio Luminoso: 110°
- Protezione IP: IP65
- Freq. di Funzionamento: 50-60 Hz

Ref. 4386



Pack Proiettore LED Slim Vetro 100W Nero (4 Un.)

Pack Proiettori LED da Esterno

Bianco Caldo 3000K - 10218
Bianco Naturale 4000K - 10219
Bianco Freddo 6000K - 10220

- Potenza: 100 W
- Flusso Luminoso: 9000 lm
- Fascio Luminoso: 110°
- Protezione IP: IP65
- Freq. di Funzionamento: 50-60 Hz

Ref. 4387

Pack Lampade LED GU10



Box da 100 Lampadine LED GU10 S11 120º 6W Bianco Caldo

Pack Lampade LED GU10

- Potenza: 6 W
- Flusso Luminoso: 470 lm
- Fascio Luminoso: 120º
- Multitensione: 165-265V AC
- Tensione di Alimentazione: 220-240V AC

Ref. 72489

Copyright ©
Reservados todos los derechos

Catalogo

Iluminación LED

	**Box da 100 Lampadine LED GU10 S11 120º 6W Bianco Naturale** Pack Lampade LED GU10		• Potenza: 6 W • Flusso Luminoso: 470 lm • Fascio Luminoso: 120º • Multitensione: 165-265V AC • Tensione di Alimentazione: 220-240V AC	Ref. 72493
	**Box da 100 Lampadine LED GU10 S11 120º 6W Bianco Freddo** Pack Lampade LED GU10		• Potenza: 6 W • Flusso Luminoso: 470 lm • Fascio Luminoso: 120º • Multitensione: 165-265V AC • Tensione di Alimentazione: 220-240V AC	Ref. 72495
	**Box da 100 Lampadine LED GU10 S11 Dimmerabili 120º 5W Bianco Naturale** Pack Lampade LED GU10		• Potenza: 5 W • Dimmerabile: Triac • Flusso Luminoso: 400 lm • Fascio Luminoso: 120º • Tensione di Alimentazione: 85-265V AC	Ref. 72529
	**Box da 100 Lampadine LED GU10 S11 Dimmerabili 120º 5W Bianco Freddo** Pack Lampade LED GU10		• Potenza: 5 W • Dimmerabile: Triac • Flusso Luminoso: 400 lm • Fascio Luminoso: 120º • Tensione di Alimentazione: 85-265V AC	Ref. 72533
	**Box 100 Lampadine LED GU10 S11 120º 7W Bianco Caldo** Pack Lampade LED GU10		• Potenza: 7 W • Flusso Luminoso: 560 lm • Fascio Luminoso: 120º • Multitensione: 85-265V AC • Tensione di Alimentazione: 220-240V AC	Ref. 73757
	**Box 100 Lampadine LED GU10 S11 120º 7W Bianco Naturale** Pack Lampade LED GU10		• Potenza: 7 W • Flusso Luminoso: 560 lm • Fascio Luminoso: 120º • Multitensione: 85-265V AC • Tensione di Alimentazione: 220-240V AC	Ref. 73758
	**Box 100 Lampadine LED GU10 S11 120º 7W Bianco Freddo** Pack Lampade LED GU10		• Potenza: 7 W • Flusso Luminoso: 560 lm • Fascio Luminoso: 120º • Multitensione: 85-265V AC • Tensione di Alimentazione: 220-240V AC	Ref. 73761
	**Box 100 Lampadine LED GU10 S11 Regolabile 60º 5W Bianco Caldo** Pack Lampade LED GU10		• Potenza: 5 W • Dimmerabile: Triac • Flusso Luminoso: 400 lm • Fascio Luminoso: 60º • Tensione di Alimentazione: 85-265V AC	Ref. 73782
	**Box 100 Lampadine LED GU10 S11 Regolabile 60º 5W Bianco Naturale** Pack Lampade LED GU10		• Potenza: 5 W • Dimmerabile: Triac • Flusso Luminoso: 400 lm • Fascio Luminoso: 60º • Tensione di Alimentazione: 85-265V AC	Ref. 73789
	**Box 100 Lampadine LED GU10 S11 Regolabile 60º 5W Bianco Freddo** Pack Lampade LED GU10		• Potenza: 5 W • Dimmerabile: Triac • Flusso Luminoso: 400 lm • Fascio Luminoso: 60º • Tensione di Alimentazione: 85-265V AC	Ref. 73793

Pack Lampade LED E27

	**Pack Lampadina LED E27 G45 5W (100 Un.)** Pack Lampade LED E27	Bianco Caldo 2800K - 3200K - 124715 Bianco Naturale 4000K - 4500K - 124718	• Dimmerabile: Ø45x84 mm • Flusso Luminoso: 400 lm • Fascio Luminoso: 200º • Protezione IP: IP20 • Multitensione: 110-260V AC	Ref. 63740

Copyright ©
Reservados todos los derechos

Catalogo

Iluminación LED



Box da 100 Lampadine LED E27 A60 12W Bianco Caldo

Pack Lampade LED E27

- Potenza: 12 W
- Flusso Luminoso: 1129 lm
- Fascio Luminoso: 180º
- Multitensione: 85-265V AC
- Tensione di Alimentazione: 220-240V AC

Ref. 71617



Box da 100 Lampadine LED E27 A60 12W Bianco Naturale

Pack Lampade LED E27

- Potenza: 12 W
- Flusso Luminoso: 1129 lm
- Fascio Luminoso: 180º
- Multitensione: 85-265V AC
- Tensione di Alimentazione: 220-240V AC

Ref. 71621



Box da 100 Lampadine LED E27 A60 12W Bianco Freddo

Pack Lampade LED E27

- Potenza: 12 W
- Flusso Luminoso: 1129 lm
- Fascio Luminoso: 180º
- Multitensione: 85-265V AC
- Tensione di Alimentazione: 220-240V AC

Ref. 71625



Box da 100 Lampadine LED E27 A60 10W Bianco Caldo

Pack Lampade LED E27

- Potenza: 10 W
- Flusso Luminoso: 999 lm
- Fascio Luminoso: 180º
- Multitensione: 85-265V AC
- Tensione di Alimentazione: 220-240V AC

Ref. 71633



Box da 100 Lampadine LED E27 A60 10W Bianco Freddo

Pack Lampade LED E27

- Potenza: 10 W
- Flusso Luminoso: 999 lm
- Fascio Luminoso: 180º
- Multitensione: 85-265V AC
- Tensione di Alimentazione: 220-240V AC

Ref. 71638



Box da 100 Lampadine LED E27 A60 7W Bianco Caldo

Pack Lampade LED E27

- Potenza: 7 W
- Flusso Luminoso: 603 lm
- Fascio Luminoso: 180º
- Multitensione: 85-265V AC
- Tensione di Alimentazione: 220-240V AC

Ref. 71649



Box da 100 Lampadine LED E27 A60 7W Bianco Naturale

Pack Lampade LED E27

- Potenza: 7 W
- Flusso Luminoso: 603 lm
- Fascio Luminoso: 180º
- Multitensione: 85-265V AC
- Tensione di Alimentazione: 220-240V AC

Ref. 71650



Box da 100 Lampadine LED E27 A60 7W Bianco Freddo

Pack Lampade LED E27

- Potenza: 7 W
- Flusso Luminoso: 603 lm
- Fascio Luminoso: 180º
- Multitensione: 85-265V AC
- Tensione di Alimentazione: 220-240V AC

Ref. 71653



Box da 100 Lampadine LED E27 A60 5W Bianco Caldo

Pack Lampade LED E27

- Fattore di Abbagliamento: UGR 17
- Potenza: 5 W
- Flusso Luminoso: 509 lm
- Fascio Luminoso: 180º
- Multitensione: 85-265V AC

Ref. 71662



Box da 100 Lampadine LED E27 A60 5W Bianco Naturale

Pack Lampade LED E27

- Fattore di Abbagliamento: UGR 17
- Potenza: 5 W
- Flusso Luminoso: 509 lm
- Fascio Luminoso: 180º
- Multitensione: 85-265V AC

Ref. 71665



Box da 100 Lampadine LED E27 A60 5W Bianco Freddo

Pack Lampade LED E27

- Fattore di Abbagliamento: UGR 17
- Potenza: 5 W
- Flusso Luminoso: 509 lm
- Fascio Luminoso: 180º
- Multitensione: 85-265V AC

Ref. 71669



Box da 100 Lampadine LED E27 C37 5W Bianco Caldo

Pack Lampade LED E27

- Potenza: 5 W
- Flusso Luminoso: 400 lm
- Fascio Luminoso: 180º
- Multitensione: 85-265V AC
- Tensione di Alimentazione: 220-240V AC

Ref. 71859

Copyright ©
Reservados todos los derechos

Catalogo

Iluminación LED



Box da 100 Lampadine LED E27 C37 5W Bianco Naturale

Pack Lampade LED E27

- Potenza: 5 W
- Flusso Luminoso: 400 lm
- Fascio Luminoso: 180º
- Multitensione: 85-265V AC
- Tensione di Alimentazione: 220-240V AC

Ref. 71863



Box da 100 Lampadine LED E27 C37 5W Bianco Freddo

Pack Lampade LED E27

- Potenza: 5 W
- Flusso Luminoso: 400 lm
- Fascio Luminoso: 180º
- Multitensione: 85-265V AC
- Tensione di Alimentazione: 220-240V AC

Ref. 71867



Box da 100 Lampadine LED E27 G45 5W Bianco Caldo

Pack Lampade LED E27

- Potenza: 5 W
- Flusso Luminoso: 509 lm
- Fascio Luminoso: 180º
- Multitensione: 85-265V AC
- Tensione di Alimentazione: 220-240V AC

Ref. 71931



Box da 100 Lampadine LED E27 G45 5W Bianco Naturale

Pack Lampade LED E27

- Potenza: 5 W
- Flusso Luminoso: 509 lm
- Fascio Luminoso: 180º
- Multitensione: 85-265V AC
- Tensione di Alimentazione: 220-240V AC

Ref. 71933



Box da 100 Lampadine LED E27 G45 5W Bianco Freddo

Pack Lampade LED E27

- Potenza: 5 W
- Flusso Luminoso: 509 lm
- Fascio Luminoso: 180º
- Multitensione: 85-265V AC
- Tensione di Alimentazione: 220-240V AC

Ref. 71935

Pack Strisce LED 220V-240V AC



Pack Bobina Striscia LED 220V AC SMD5050 60 LED/m (2 Un.) Taglio ad Ogni 100cm

Pack Strisce LED 220V-240V AC

Bianco Caldo - 3615
Bianco Naturale - 3616
Bianco Freddo - 3617

- Potenza: 10 W/m
- Fascio Luminoso: 120º
- Protezione IP: IP65
- Freq. di Funzionamento: 50-60 Hz
- Dimensioni: 14x7mm

Ref. 2121

Illuminazione per eventi



Proiettore LED Equipson COB SPOT 50 5 RGBWA DMX 50W

Illuminazione per eventi

RGBWA

- Potenza: 50 W
- Dimmerabile: DMX
- Fascio Luminoso: 60º
- Multitensione: 100-240V AC
- Tensione di Alimentazione: 220-240V AC

Ref. 66256



Faretto Proiettore LED Equipson COB SPOT 60 RGB DMX 60W

Illuminazione per eventi

RGB

- Potenza: 60 W
- Fascio Luminoso: 60º
- Tensione di Alimentazione: 220-240V AC
- Freq. di Funzionamento: 50-60 Hz
- Dimensioni: 210x240x260 mm

Ref. 66268



Faretto Proiettore LED Equipson COB SPOT 80 RGBW DMX 100W

Illuminazione per eventi

RGBW

- Potenza: 100 W
- Fascio Luminoso: 60º
- Tensione di Alimentazione: 220-240V AC
- Freq. di Funzionamento: 50-60 Hz
- Dimensioni: 210x240x260 mm

Ref. 66272



Faretto Proiettore LED Equipson SUPERPARLED ECO 18 RGB DMX 18W

Illuminazione per eventi

RGB

- Potenza: 18 W
- Dimmerabile: DMX
- Fascio Luminoso: 25º
- Multitensione: 100-240V AC
- Tensione di Alimentazione: 220-240V AC

Ref. 66280

Copyright ©
Reservados todos los derechos

Catalogo

Iluminación LED

	**Faretto Proiettore LED Equipson SUPERPARLED ECO 36 RGB DMX 36W** Illuminazione per eventi	RGB	• Potenza: 36 W • Dimmerabile: DMX • Fascio Luminoso: 25º • Protezione IP: IP20 • Multitensione: 100-240V AC	Ref. 66283
	**Faretto Proiettore LED Equipson SUPERPARLED ECO 45 RGBW DMX 28W** Illuminazione per eventi	RGBW	• Potenza: 28 W • Dimmerabile: DMX • Fascio Luminoso: 25º • Multitensione: 100-240V AC • Tensione di Alimentazione: 220-240V AC	Ref. 66287
	**Faretto Proiettore LED Equipson SUPERPARLED ECO 85 MKII RGB DMX 90W** Illuminazione per eventi	RGB	• Potenza: 90 W • Dimmerabile: DMX • Fascio Luminoso: 25º • Protezione IP: IP20 • Multitensione: 100-240V AC	Ref. 66288
	**Faretto Proiettore LED Equipson SUPERPARLED ECO 72 RGBW DMX 8W** Illuminazione per eventi	RGBW	• Potenza: 72 W • Dimmerabile: DMX • Fascio Luminoso: 25º • Multitensione: 100-240V AC • Tensione di Alimentazione: 220-240V AC	Ref. 66292
	**Faretto Proiettore LED Equipson MULTIPARLED 1W COLOR RGB DMX 24W** Illuminazione per eventi	RGB	• Potenza: 24 W • Dimmerabile: DMX • Fascio Luminoso: 25º • Tensione di Alimentazione: 220-240V AC • Freq. di Funzionamento: 50-60 Hz	Ref. 66296
	**Faretto Proiettore LED EQUIPSON MULTIPAR 162/3 RGBW DMX 160W** Illuminazione per eventi	RGBW	• Potenza: 160 W • Dimmerabile: DMX • Fascio Luminoso: 45º • Multitensione: 100-240V AC • Tensione di Alimentazione: 220-240V AC	Ref. 66315
	**Faretto Proiettore LED EQUIPSON SUPERMULTIPARLED 108/3 RGB DMX 120W** Illuminazione per eventi	RGB	• Potenza: 120 W • Dimmerabile: DMX • Fascio Luminoso: 45º • Multitensione: 100-240V AC • Tensione di Alimentazione: 220-240V AC	Ref. 66343
	**Faretto Proiettore LED EQUIPSON SUPERMULTIPARLED 120/4 RGBW DMX 120W** Illuminazione per eventi	RGBW	• Potenza: 120 W • Dimmerabile: DMX • Fascio Luminoso: 45º • Multitensione: 100-240V AC • Tensione di Alimentazione: 220-240V AC	Ref. 66344
	**Faretto Proiettore LED EQUIPSON PARLED 432 6 IP65 RGBWA+UV DMX 432W** Illuminazione per eventi	RGBWA+UV	• Potenza: 432 W • Dimmerabile: DMX • Fascio Luminoso: 45º • Protezione IP: IP65 • Multitensione: 100-240V AC	Ref. 66387
	**Faretto Proiettore LED EQUIPSON SUPERLED 144 IP65 RGBWA+UV DMX 144W** Illuminazione per eventi	RGBWA+UV	• Potenza: 144 W • Dimmerabile: DMX • Fascio Luminoso: 15º • Protezione IP: IP65 • Multitensione: 100-240V AC	Ref. 66412
	**Faretto Proiettore LED EQUIPSON SUPERLED 818 IP65 RGBW DMX 150W** Illuminazione per eventi	RGBW	• Potenza: 150 W • Dimmerabile: DMX • Fascio Luminoso: 25º • Protezione IP: IP65 • Multitensione: 100-240V AC	Ref. 66443
	**Faretto Proiettore LED EQUIPSON COB200 4 IP65 RGBW DMX 150W** Illuminazione per eventi	RGBW	• Potenza: 150 W • Dimmerabile: DMX • Fascio Luminoso: 90 º • Protezione IP: IP65 • Multitensione: 100-240V AC	Ref. 66464

Copyright ©
Reservados todos los derechos

Catalogo

Iluminación LED

	**Faretto Proiettore LED EQUIPSON PARLED 126 6 IP65 RGBWA+UV DMX 126W** Illuminazione per eventi	RGBWA+UV	• Potenza: 126 W • Fascio Luminoso: 45º • Protezione IP: IP65 • Multitensione: 100-240V AC • Tensione di Alimentazione: 220-240V AC	Ref. 66496
	**Faretto Proiettore LED EQUIPSON SUPERBAT LED WI 712 IP65 RGBWA+UV DMX 90W con Batteria** Illuminazione per eventi	RGBWA+UV	• Potenza: 90 W • Fascio Luminoso: 25º • Protezione IP: IP65 • Multitensione: 100-240V AC • Tensione di Alimentazione: 220-240V AC	Ref. 66520
	**Faretto Proiettore LED EQUIPSON LIGHT TRUSS BAT 41 RGBW DMX 12W con Batteria** Illuminazione per eventi	RGBW	• Potenza: 12 W • Dimmerabile: DMX • Fascio Luminoso: 35º • Multitensione: 100-240V AC • Tensione di Alimentazione: 220-240V AC	Ref. 66536
	**Wallwasher LED Equipson MBAR 4 72 BAT RGB DMX 72W con Batteria** Illuminazione per eventi	RGB	• Potenza: 72 W • Dimmerabile: DMX • Fascio Luminoso: 25º • Multitensione: 100-240V AC • Tensione di Alimentazione: 220-240V AC	Ref. 66596
	**Wallwasher LED Equipson MBAR BAT 144 WI RGBWA+UV DMX 144W con Batteria** Illuminazione per eventi	RGBWA+UV	• Potenza: 144 W • Dimmerabile: DMX • Fascio Luminoso: 40º • Multitensione: 100-240V AC • Tensione di Alimentazione: 220-240V AC	Ref. 66599
	Wallwasher LED Equipson MBAR RGB 3 DMX 30W Illuminazione per eventi	RGB	• Potenza: 30 W • Dimmerabile: DMX • Fascio Luminoso: 40º • Protezione IP: IP20 • Multitensione: 100-240V AC	Ref. 66600
	**Faretto Proiettore LED Equipson WASH LIGHT 576 4 IP65 RGB DMX 576W** Illuminazione per eventi	RGB	• Potenza: 576 W • Dimmerabile: DMX • Fascio Luminoso: 25º • Protezione IP: IP65 • Multitensione: 100-240V AC	Ref. 66628
	**Faretto Proiettore LED Equipson MULTIPROFILE ZOOM LED RGBW DMX 200W** Illuminazione per eventi	RGBW	• Potenza: 200 W • Dimmerabile: DMX • Fascio Luminoso: 17º-50º • Protezione IP: IP25 • Multitensione: 100-240V AC	Ref. 66660
	**Faretto Proiettore LED Equipson MULTIPROFILE ZOOM LED W3 17-50 DMX 200W** Illuminazione per eventi	Bianco Caldo 3000K - 3200K	• Potenza: 200 W • Dimmerabile: DMX • Fascio Luminoso: 17º-50º • Protezione IP: IP25 • Multitensione: 100-240V AC	Ref. 66663
	**Faretto Proiettore LED Equipson THEATRE 2000W PC** Illuminazione per eventi	2000 W	• Multitensione: 100-240V AC • Tensione di Alimentazione: 220-240V AC • Freq. di Funzionamento: 50-60 Hz • Garanzia: 3 Anni • Materiale del Corpo: Alluminio	Ref. 66668
	**Faretto Proiettore LED Equipson THEATRE AUTOZOOM LED 200 DMX 200W** Illuminazione per eventi	Bianco Caldo 3000K - 3200K	• Potenza: 200 W • Dimmerabile: DMX • Fascio Luminoso: 20º - 50º • Protezione IP: IP25 • Multitensione: 100-240V AC	Ref. 66676
	**Faretto Proiettore LED Regolabile Equipson THEATRE ZOOM LED 15-55 DMX 200W** Illuminazione per eventi	200 W	• Potenza: 200 W • Dimmerabile: DMX • Fascio Luminoso: 15° - 55° • Multitensione: 100-240V AC • Tensione di Alimentazione: 220-240V AC	Ref. 66680

Copyright ©
Reservados todos los derechos

Catalogo

Iluminación LED

	**Faretto Proiettore Portalampada Equipson PAR 64 SHORT 2 ASAS SILVER** Illuminazione per eventi	Cromato	• Multitensione: 100-240V AC • Tensione di Alimentazione: 220-240V AC • Freq. di Funzionamento: 50-60 Hz • Dimensioni: 290x200 mm • Garanzia: 3 Anni	Ref. 66702
	**Faretto Proiettore Portalampada Equipson OUTDOOR IP65 PAR 64** Illuminazione per eventi	Nero	• Protezione IP: IP65 • Multitensione: 100-240V AC • Tensione di Alimentazione: 220-240V AC • Freq. di Funzionamento: 50-60 Hz • Dimensioni: 450x200 mm	Ref. 66708
	**Faretto Proiettore Portalampada Equipson MULTIPAR MSR 575 B/S** Illuminazione per eventi	Nero - 133270 Cromato - 133272	• Multitensione: 100-240V AC • Tensione di Alimentazione: 220-240V AC • Freq. di Funzionamento: 50-60 Hz • Dimensioni: 307x285x593 mm • Garanzia: 3 Anni	Ref. 66710
	**Faretto Proiettore Portalampada Equipson CDM 35 PAR 36** Illuminazione per eventi	35 W	• Multitensione: 100-240V AC • Tensione di Alimentazione: 220-240V AC • Freq. di Funzionamento: 50-60 Hz • Dimensioni: 311x203 mm • Garanzia: 3 Anni	Ref. 66712
	**Faretto Proiettore Portalampada Equipson CDM 70 PAR 46** Illuminazione per eventi	70 W	• Multitensione: 100-240V AC • Tensione di Alimentazione: 220-240V AC • Freq. di Funzionamento: 50-60 Hz • Dimensioni: 311x203 mm • Garanzia: 3 Anni	Ref. 66716
	**Faretto Proiettore Portalampada Equipson CDM 150 PAR 56 SPOT** Illuminazione per eventi	150 W	• Multitensione: 100-240V AC • Tensione di Alimentazione: 220-240V AC • Freq. di Funzionamento: 50-60 Hz • Dimensioni: 311x203 mm • Garanzia: 3 Anni	Ref. 66720
	**Console DMX512 18 Canali Ricaricabile** Illuminazione per eventi	Nero	• Potenza: 8 W • Tensione di Alimentazione: 100-240V AC • Freq. di Funzionamento: 50-60 Hz • Dimensioni: 47x137x88 mm • Garanzia: 3 Anni	Ref. 74777
	**Console DMX EQUIPSON 6 canali 55WML006** Illuminazione per eventi	Alluminio	• Protezione IP: IP20 • Dimensioni: 173x153x55 mm • Garanzia: 3 Anni • Peso: 0.8 Kg • Materiale del Corpo: Alluminio	Ref. 75005

Protezione delle vie respiratorie

	**Pack 50 Mascherine 3 Strati Protezione COVID-19** Protezione delle vie respiratorie	Azzurro	• Dimensioni: 175x95 mm • Garanzia: 2 Anni • Materiale del Corpo: Spandex	Ref. 67579

Protezione del viso e della testa

	**Visiera di Protezione** Protezione del viso e della testa	Bianco	• Garanzia: 2 Anni • Spessore: 2 mm	Ref. 66843

Copyright ©
Reservados todos los derechos

Catalogo

Iluminación LED



Casco di Sicurezza 3M H700

Protezione del viso e della testa

Bianco - 136169
Giallo - 136177

- Garanzia: 2 Anni
- Marca: 3M

Ref. 67753



Schermo di Protezione Viso

Protezione del viso e della testa

Trasparente

- Garanzia: 2 Anni

Ref. 67755

Protezione oculare



Occhiali Panoramici di Sicurezza

Protezione oculare

Bianco

- Garanzia: 2 Anni

Ref. 66840

Abbigliamento di protezione



Tuta di Protezione Totale

Abbigliamento di protezione

XL - 133681
L - 136349

- Garanzia: 2 Anni

Ref. 66935



Tuta di Protezione Completa Premium Riutilizzabile

Abbigliamento di protezione

Bianco

- Garanzia: 2 Anni

Ref. 67893



Camice Sterile

Abbigliamento di protezione

Azzurro

- Garanzia: 2 Anni

Ref. 68078

Guanti di protezione



Guanto da Lavoro e Protezione Pelle Bovina

Guanti di protezione

9

- Garanzia: 2 Anni

Ref. 67529



Guanto da Lavoro Americano

Guanti di protezione

Bianco

- Garanzia: 2 Anni

Ref. 67557



Guanti Anti-taglio Livello 5

Guanti di protezione

L - 135907
XL - 135911

- Garanzia: 2 Anni

Ref. 67565

Copyright ©
Reservados todos los derechos

Catalogo

Iluminación LED

	**Scatola di 100 Guanti di Nitrile** Guanti di protezione	Azzurro	• Garanzia: 2 Anni	Ref. 67569
	**Guanti Di Protezione Lunghi in PVC** Guanti di protezione	U	• Garanzia: 2 Anni • Materiale del Corpo: PVC	Ref. 67597
	**Guanti di Sicurezza Cofra Flexycotton** Guanti di protezione	8 - 135961 9 - 135963 10 - 135965	• Garanzia: 2 Anni	Ref. 67601
	**Guanti da Lavoro in Nylon/Poliuretano** Guanti di protezione	9	• Garanzia: 2 Anni	Ref. 67607

Disinfezione e Sterilizzazione

	Tubo Vapore TUV T8 UVC Germicida PHILIPS 36W 1200mm Disinfezione e Sterilizzazione Disinfezione e Sterilizzazione	Luce ultravioletta	• Potenza: 36W • Protezione IP: IP20 • Tensione di Alimentazione: 103V • Dimensioni: Ø28x1200 mm • Intensità di Corrente: 0.44A	Ref. 67793
	**Macchina del Fumo per l'Igiene Ambientale** Disinfezione e Sterilizzazione	Nero	• Potenza: 460 W • Protezione IP: IP20 • Multitensione: 100-240V AC • Tensione di Alimentazione: 220-240V AC • Dimensioni: 268x225x174 mm	Ref. 68230
	**Liquido Fumogeno Disinfettante LPH BACT** Disinfezione e Sterilizzazione	Trasparente	• Dimensioni: 5 L • Garanzia: 2 Anni • Certificati: CE • Uso: Interno	Ref. 68249
	**Lampada da Tavolo con Tubo PHILIPS UVC Germicida 36W per Disinfezione con Sensore di Presenza** Disinfezione e Sterilizzazione	Luce ultravioletta	• Potenza: 36 W • Protezione IP: IP20 • Freq. di Funzionamento: 50-60 Hz • Dimensioni: 93x93x458 mm • Garanzia: 2 Anni	Ref. 68553
	**Macchina dell'Ozono Germicida 100W per la Disinfezione con Timer** Disinfezione e Sterilizzazione	100 W	• Potenza: 100 W • Protezione IP: IP20 • Freq. di Funzionamento: 50-60 Hz • Dimensioni: 230x180x170 mm • Output: 10000 mg/h	Ref. 68558
	**Dispenser Automatico Per Gel Idroalcolico** Disinfezione e Sterilizzazione	Dispenser Gel con Colonna - 143405 Dispenser Gel con Vassoio Anti-goccia - 143409	• Tensione di Alimentazione: 100-240V AC • Freq. di Funzionamento: 50-60 Hz • Dimensioni: 260x125x132 mm 1420x160x320 mm • Garanzia: 2 Anni • Materiale del Corpo: PC - INOX	Ref. 70965
	**Kit Supporto con Reattore e Tubo T8 UVC Germicida per Disinfezione PHILIPS 30W 900mm con Sensore di Movimento** Disinfezione e Sterilizzazione	Luce ultravioletta	• Potenza: 30 W • Fascio Luminoso: 300° • Protezione IP: IP20 • Tensione di Alimentazione: 220-240V AC • Freq. di Funzionamento: 50-60 Hz	Ref. 71305

Copyright ©
Reservados todos los derechos